

2026年2月  
GRAND OPEN

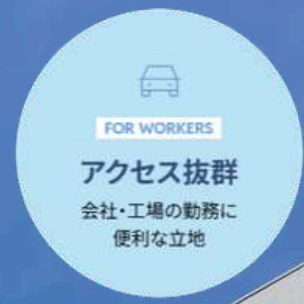

WORKERS  
HOTEL

# ワーカーズホテル 熊本大津

## 施設概要/ご宿泊案内

熊本インターから約20分、働く日も旅の日も、  
阿蘇のそばで心地よく。  
阿蘇や観光地にも近い熊本・大津に誕生。  
出張も旅も快適にサポートします。

## 地図

ワーカーズホテル熊本大津は、空港や鉄道拠点からの移動時間が短く、県外からの来訪者にも分かりやすい場所にあります。熊本市街地と阿蘇エリアの中間に位置しており、複数方面への行程を組みやすい点が特長です。



## 広域マップ（熊本県）

ワーカーズホテル熊本大津は、熊本空港から車で約13分、熊本城・熊本駅から車で約40分、JR肥後大津駅から約5分と県内外からのアクセスに優れた立地に位置しています。熊本市内・阿蘇方面のいずれにも移動しやすく、ビジネス・団体利用の拠点として使いやすいエリアです。



## 近接マップ（大津町引水）

ホテル周辺には、コンビニや飲食店が点在し、徒歩・車移動ともにストレスの少ない環境です。団体でのご利用時も、集合・解散や荷物の搬出入がしやすい立地となっています。

ワーカーズホテル熊本大津  
(熊本県菊池郡大津町引水 6 9 6 - 1)



## 立地の魅力

ワーカーズホテル熊本大津は、熊本空港から車で約13分、肥後大津駅から約5分の好立地。半導体・セミコン関連の出張拠点として移動効率が高く、阿蘇観光へは車で約20～30分と修学旅行にも便利です。さらに熊本ICへも近く、大分・鹿児島方面へ向かう通過点としても使いやすい、仕事・観光・移動を支える拠点ホテルです。



## WORK

ワーカーズホテル熊本大津は、熊本空港から車で約13分、JR肥後大津駅から約5分と、半導体・セミコン関連の出張や長期案件に適した立地です。熊本ICへも車で約15分前後のため、工業エリアや各現場への移動がスムーズ。早朝・深夜の工程にも対応しやすく、移動時間のロスを抑えられます。館内には快適な客室、朝夕の食事、清潔なランドリーを備え、数泊から長期滞在まで仕事に集中できる環境を整えています。



## School trip

阿蘇観光の拠点として、ホテルから阿蘇エリアまでは車で約20～30分と移動しやすい距離です。観光・体験学習への動線が組みやすく、行程に余裕を持たせられるのが特長。団体バスでの集合・解散もしやすく、引率の先生方にとっても時間管理がしやすい立地です。落ち着いた宿泊環境で、観光と休息のバランスが取れた修学旅行・研修旅行をサポートします。

## PRIVATE

九州を移動する途中の立地として、大分・鹿児島方面への“ちょうどいい中継地”です。阿蘇方面へは車で約20～30分、熊本ICから高速利用で南下もしやすく、鹿児島市内までは約2時間強が目安。長距離移動の合間に一泊し、しっかり休んで次の目的地へ向かえます。観光・ドライブ・帰省など、無理のない行程づくりに便利なホテルです。



## 全てが新しい設備 2026.2.1 OPEN!

快適な客室でしっかりと体を休め、朝・夕の食事で毎日の元気をチャージ。

清潔なランドリー設備も完備しており、長期滞在にも適した環境です。



## ROOMS

全202室（シングルルーム200室 / バリアフリールーム 2室）

全室に最新設備を備え、空気清浄機「Aura Air」や加湿器で快適な空間を実現。高速Wi-Fi完備で仕事も休息も充実。

広さ：[シングルルーム] 14.95㎡ セミダブルベット1台のみ

[バリアフリールーム] 22.53㎡ セミダブルベット1台のみ

定員：1名（最大2名） 全室禁煙※喫煙スペースあり

### アメニティ・設備

ハンドタオル、ボディソープ、ドライヤー、温水洗浄トイレ、、歯、ブラシ、歯磨き粉、羽毛布団くし、ブラシ、バスタオル、髭剃り、シャンプー、リンス、綿棒

### フロントサービス

髭剃り、ヘアブラシ、コットン、綿棒、ボディウォッシュ、クレンジング、オールインワンジェル、お茶、寝間着

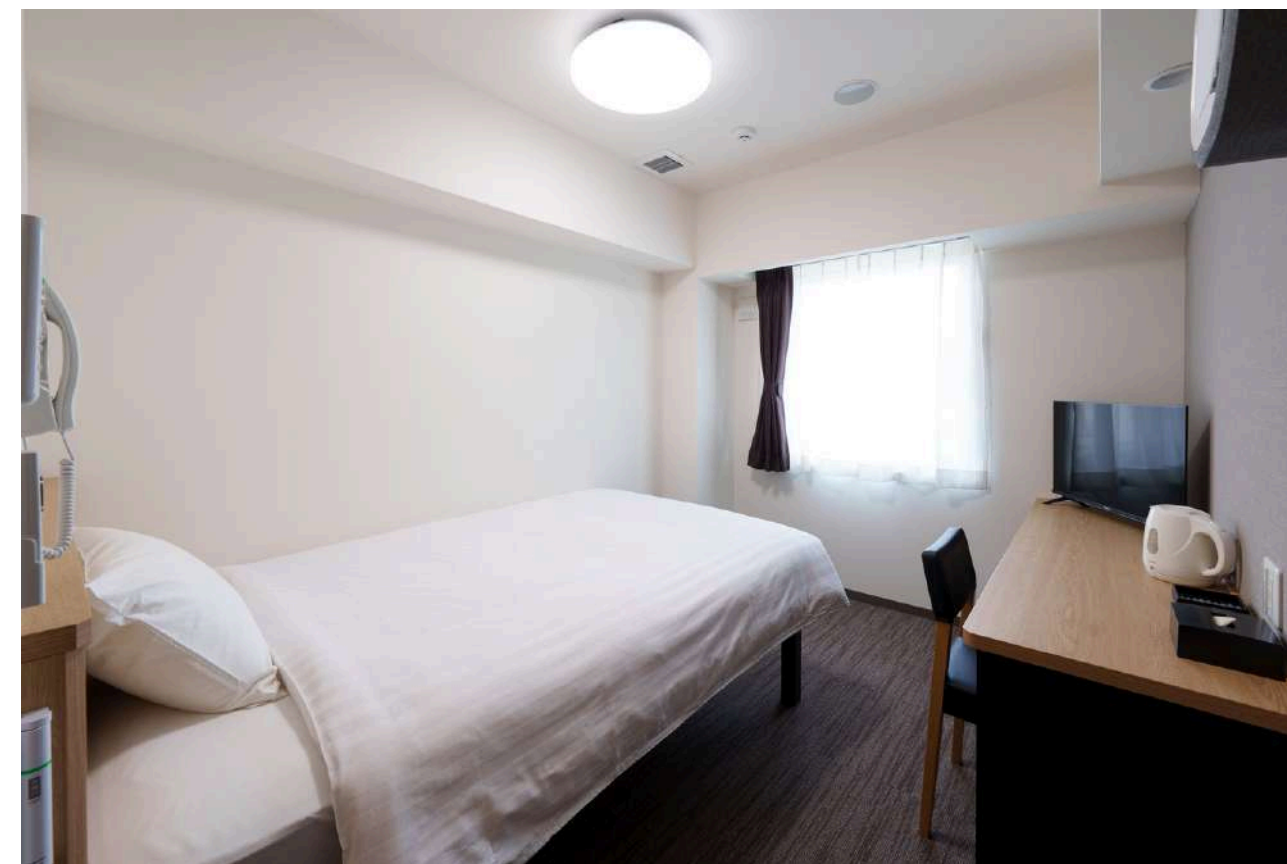

全てが新しい設備  
2026.2.1 OPEN!

## ROOMS (Photo)

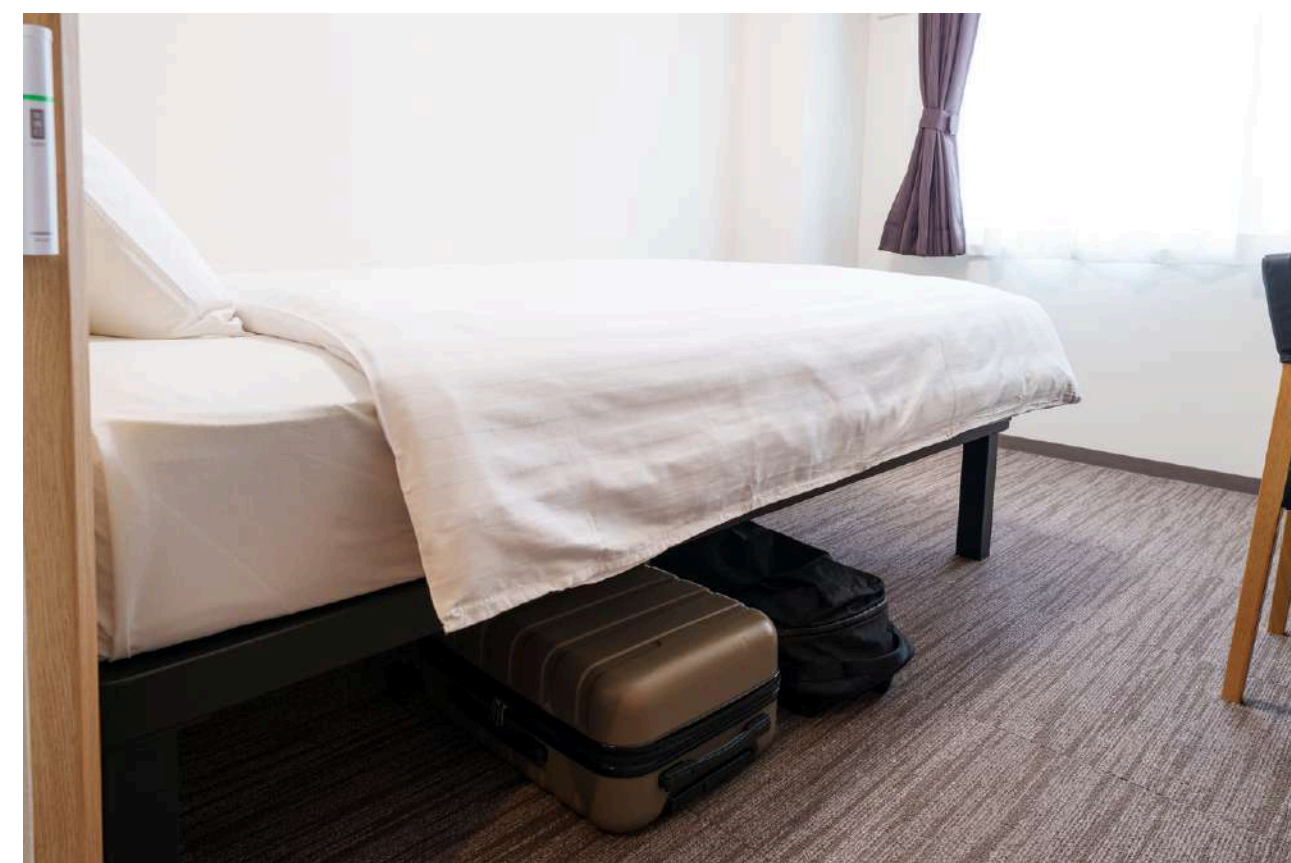
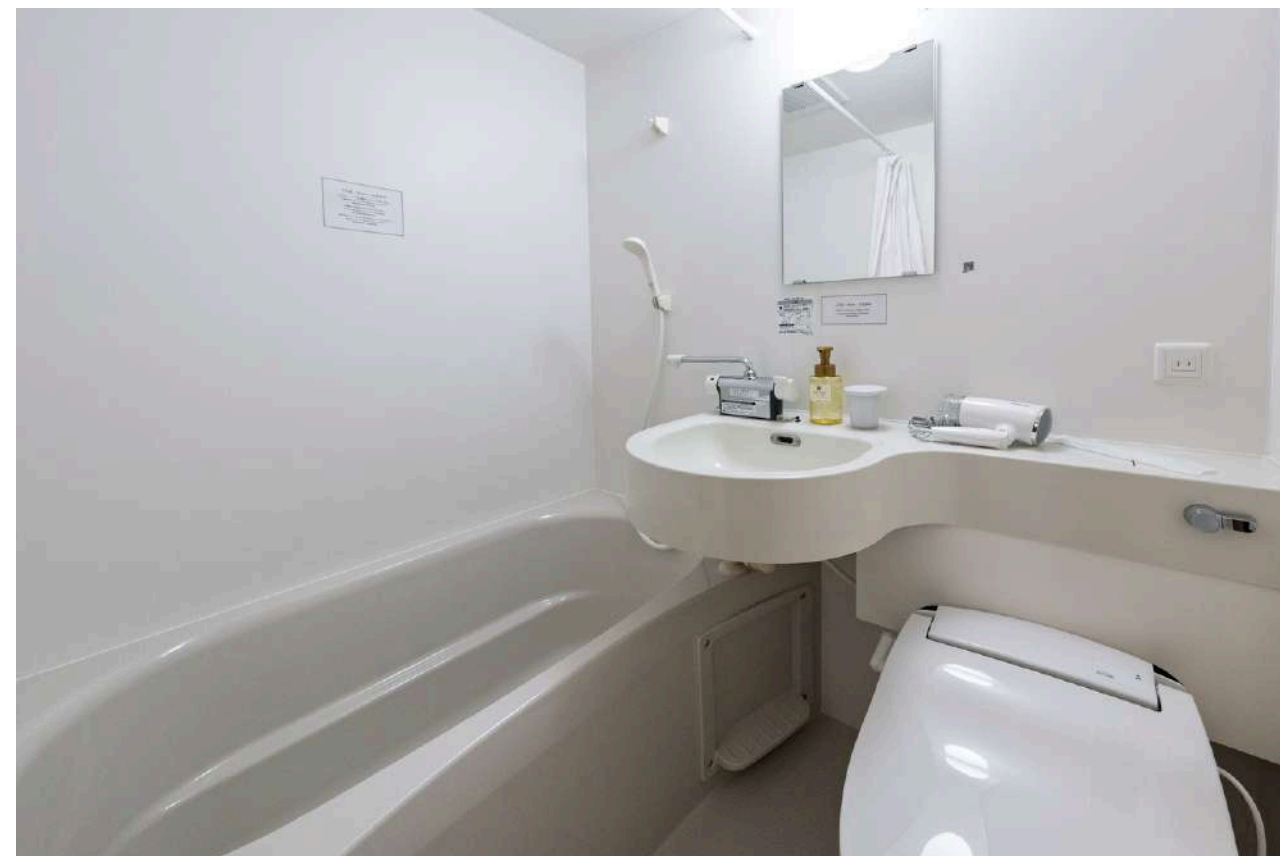

## 料金について

ワーカーズホテル熊本大津では、**シーズンリティ（繁忙期・閑散期）による価格変動を設けていません。**年間を通じて同一の基本料金を採用しており、団体様でも予算計画が立てやすい料金体系です。

区分（税込）	利用形態	素泊まり	朝食付き	朝・夕食付き
通常料金	1室1名（1名あたり）	¥8,800	¥9,900	¥11,000
	1室2名（1室あたり）	¥11,440	¥12,870	¥14,300
団体料金（15名以上）	1室1名（1名あたり）	¥8,000	¥8,900	¥9,900
	1室2名（1室あたり）	¥10,600	¥11,600	¥12,600

- ・子ども料金は付き添いを伴う場合、小学生は大人と同一料金、未就学児は食事・寝具の有無に応じて個別に設定しております。
- ・子ども様がお一人1室ご利用の場合は、大人料金となります。（中学生から大人料金）
- ・団体利用の場合は、人数構成や行程に応じて事前相談の上、柔軟に対応いたします。

## バリアフリールーム（2室のみ）

当ホテルでは、バリアフリールームを全2室ご用意しております。  
ハンディキャップをお持ちのお客様をはじめ、安心してお過ごしいただきたい  
お客様に優先的にご利用いただくお部屋です。

※バリアフリールームのみエキストラベッド追加可能

ご宿泊料金（税込）

【通常料金】

・素泊まり：10,800円    ・朝食付き：11,990円    ・朝夕食付き：13,000円

【団体料金】

・素泊まり：9,720円    ・朝食付き：10,710円    ・朝夕食付き：11,700円

## キャンセルポリシー

団体でのご予約は、下記のキャンセルポリシーを基本としております。

人数や日程、利用内容により、事前相談の上で調整が可能です。

キャンセル日	キャンセル料
ご宿泊日の30日前まで…	宿泊料金の10%
ご宿泊日の14日前まで…	宿泊料金の20%
ご宿泊日の13日前～7日前…	宿泊料金の30%
ご宿泊日の6日前～2日前…	宿泊料金の50%
前日、当日または無連絡不泊…	宿泊料金の100%

※本資料の内容は2月1日現在の情報に基づいております。

今後、運用方針や条件等により、内容が変更となる場合がございます。あらかじめご了承ください。

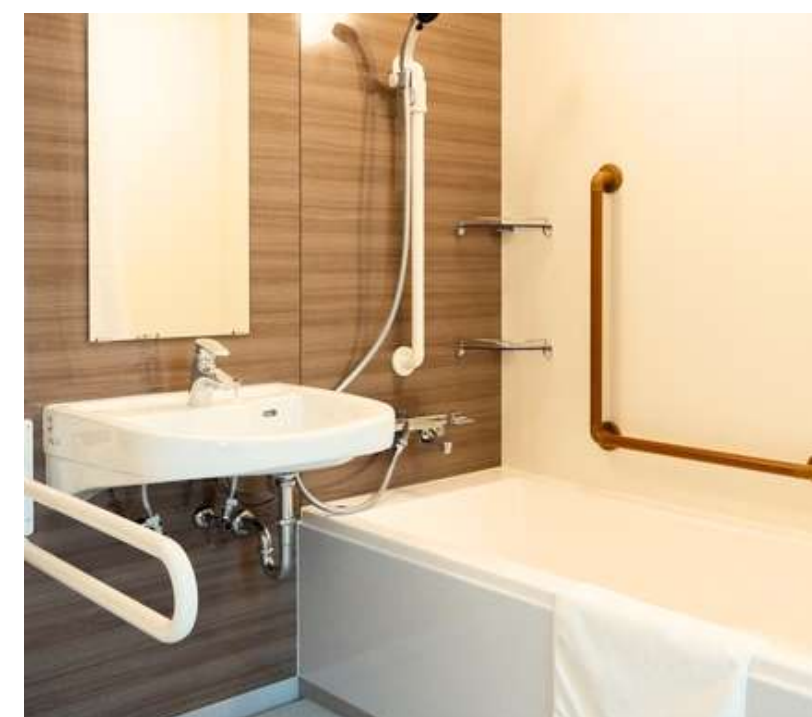

全てが新しい設備  
2026.2.1 OPEN!

仕事、スポーツ、教育活動など、さまざまな目的で訪れる皆さまに、安心して過ごせるホテルとしてお迎えします。



## BUFFET

朝も夜も、ビュッフェで大満足！

野菜は熊本県産、お米は大津産を使用。和食・洋食のビュッフェスタイルで、あつあつ炊き立てのご飯も食べ放題です。

忙しい毎日でも、朝夜しっかりエネルギーを補給できます。

収容席数：60席（レイアウト変更にて最大80席）

※アレルギー対応につきましてはお問合せください。

朝食：6:00～8:30（入店終了） 夕食：18:00～21:00（入店終了）

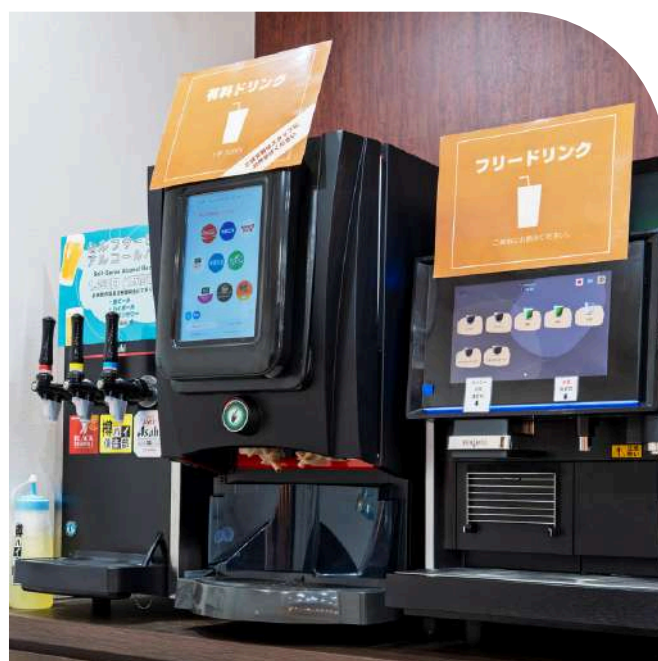
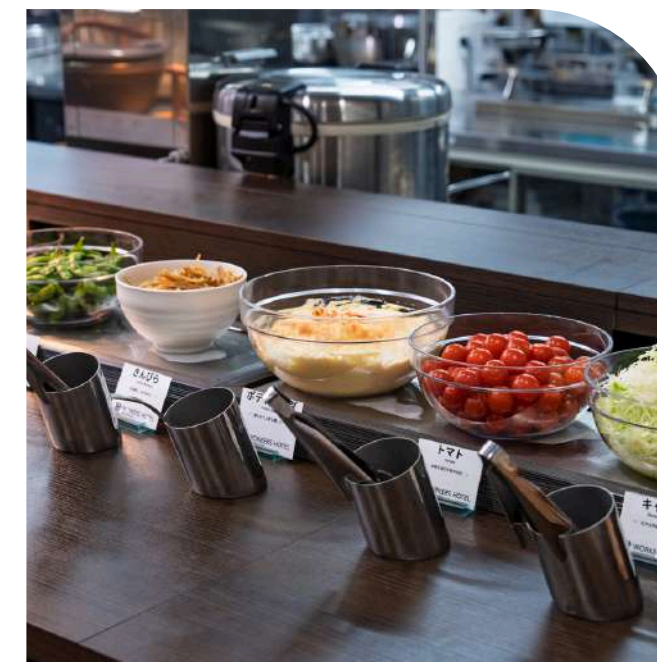



### 氷の補充ももちろんサポート

アイスやコンディショニング用の氷を無料でご利用いただけます。

「スポーツの森・大津」や「大津町総合グラウンド」など、スポーツ周辺施設へのアクセスが良好です。



### 教育関係団体にも配慮した受け入れ

修学旅行や研修など、教育関係団体の利用にも対応しています。安心感のある環境づくりを大切に、落ち着いて過ごせる空間を提供。引率の先生方にも配慮した、使いやすいホテル運営を心がけています。



### バス駐車はホテル隣で便利

バス専用駐車場はございませんが、隣の「道の駅大津」駐車場をご利用いただけます。



### 団体利用にも柔軟に対応

人数や日程、利用目的が異なる団体利用にも柔軟に対応しています。一律ではなく、現場やスケジュールに合わせた現実的なご提案が可能。相談しやすいのも、ワーカーズホテル熊本大津の強みです。



### 連泊にもおすすめ

館内にはコインランドリーも完備しているので、着替えの心配もありません。その他、高速Wi-Fiを完備していたり、連泊いただく方に快適なホテル空間をご提供いたします。



### 大津町運動公園スポーツの森 大津町立総合グラウンド

当館から徒歩約20分の場所に大津町運動公園スポーツの森がございます。また、同施設の最寄りバス停からも徒歩約15分とアクセスで、周辺では当館が比較的近い宿泊施設となっております。お車をご利用の場合は、当館から約5分でご到着いただけます。

## 会議室料金（宿泊団体様／1時間利用は無料サービス）

研修・ミーティング・朝礼・控室など、宿泊とあわせてご利用いただけます。

※ご利用は予約優先となります。事前にお問い合わせください。

※異なるグループでの利用の場合は複数回に分けてご利用はいただけます。

- ・大会議室：1時間 ¥10,000（税込） 収容人数：最大 約48名 ※20名～利用可
- ・小会議室：1時間 ¥5,000（税込） 収容人数：最大 約18名 ※10名～利用可

## コインランドリーコーナー（24時間ご利用が可能）

乾燥機付き洗濯機（Lサイズ）

27kg 洗濯のみ 1回（30分）1,100円・16kg 乾燥のみ 10分/100円

7kg 洗濯乾燥 1回（45分）1,200円・16kg 洗濯乾燥（60分）1,400円

乾燥機付き洗濯機（XLサイズ）

34kg 洗濯のみ 1回（30分）1,300円・23kg 乾燥のみ 7分/100円

23kg 洗濯乾燥 1回（60分）1,600円

洗濯機のみ（5kg）… 1回 300円 ※別途洗剤100円フロントにて販売

乾燥機のみ 5kg … 30分 100円

※本資料の内容は2月1日現在の情報に基づいております。

今後、運用方針や条件等により、内容が変更となる場合がございます。あらかじめご了承ください。



# Others

## Others (Photo)

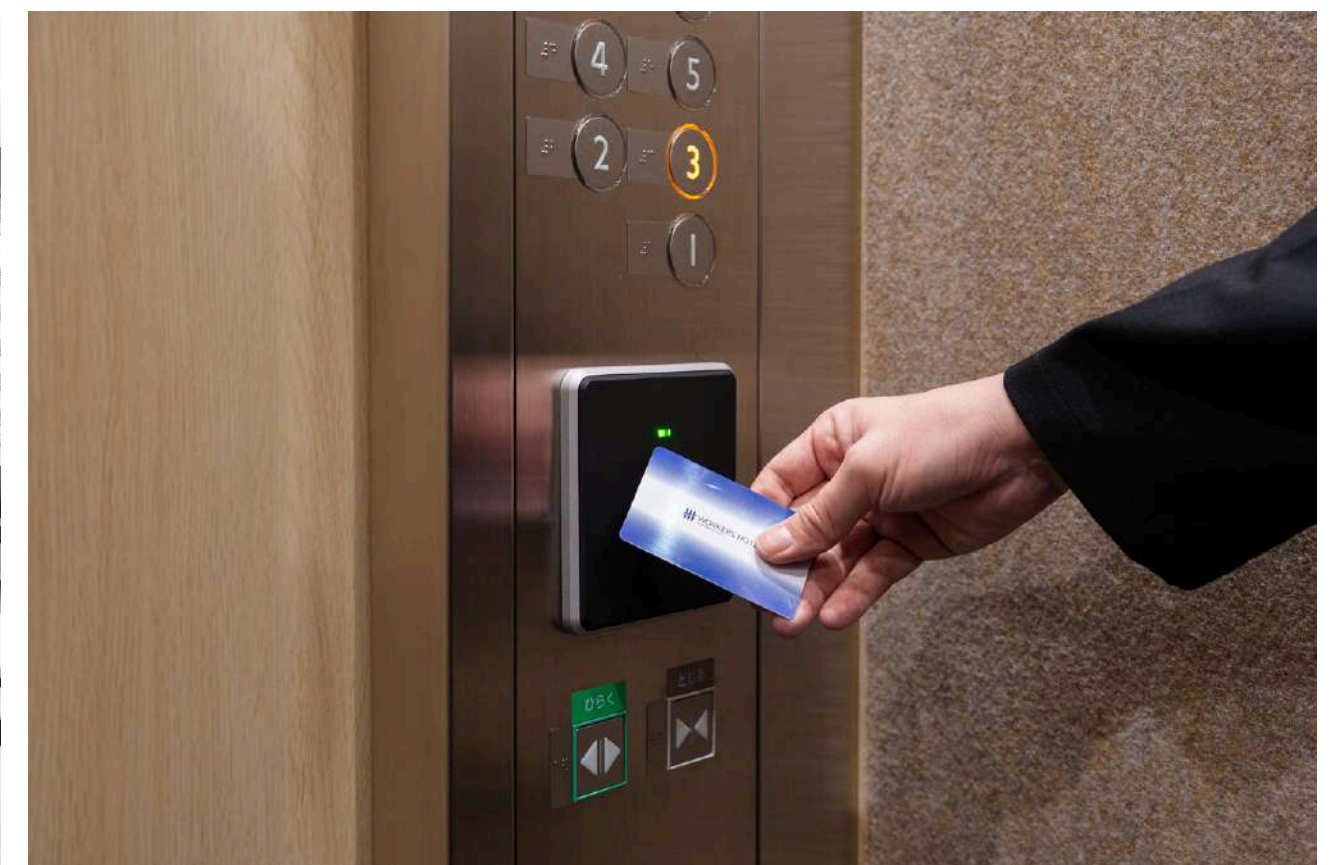

## Others

### 備考

部屋数	202室（うち2室バリアフリー）
部屋の備品	洋服ブラシ 室内用スリッパ（使い捨て）
備品・設備	エアコン・テレビ・冷蔵庫・ ポット・ドライヤー・バス・ トイレ
ルームキー	カード（タッチ式）

お部屋窓	全開放不可（転落防止）
電話	各部屋あり （フロント内線可・外線不可） 携帯電話充電器貸出あり
AED	フロント設置
夜間警備	当直者あり



### フロント

24時間体制のフロントにて、皆さまのご宿泊を安心してサポートいたします。  
フロント周辺には、多目的トイレを備えており、どなたにも使いやすい設計です。  
また、フロント前では道の駅大津で人気の名産品もお買い求めいただけます。  
なお、安全管理のため、非常時を除き出入口は一か所に集約しております。

### 緊急連絡施設

- ◎警察署: 大津警察署 〒869-1235 熊本県菊池郡大津町大字室676 電話: 096-294-0110
- ◎消防署: 菊池広域連合消防本部 〒869-1102 菊池郡菊陽町原水7-1 電話: 096-232-9331
- ◎保健所: 菊池保健所 〒861-1331 熊本県菊池市隈府1272-10 電話: 0968-25-4138
- ◎病 院: 大津セントラル病院 〒869-1235 熊本県菊池郡大津町大字室261-9 電話: 096-293-5000

※本資料の内容は2月1日現在の情報に基づいております。  
今後、運用方針や条件等により、内容が変更となる場合がございます。あらかじめご了承ください。

その他

1階 平面図



2階 平面図



3/5/7/8/9階 平面図



4/6階 平面図

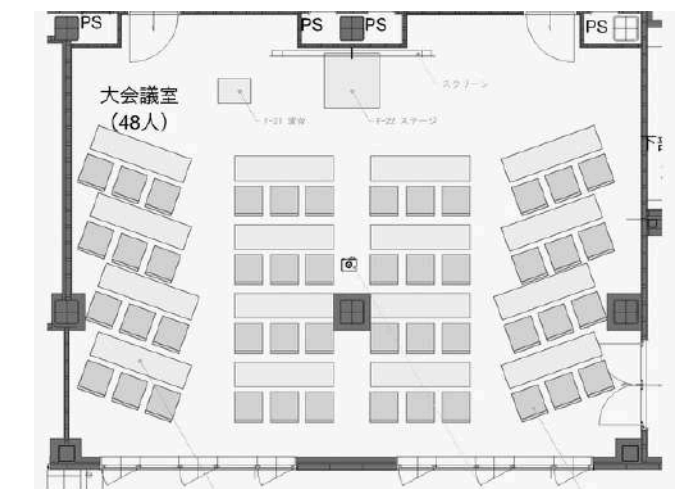
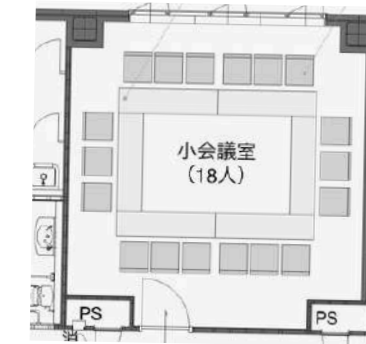
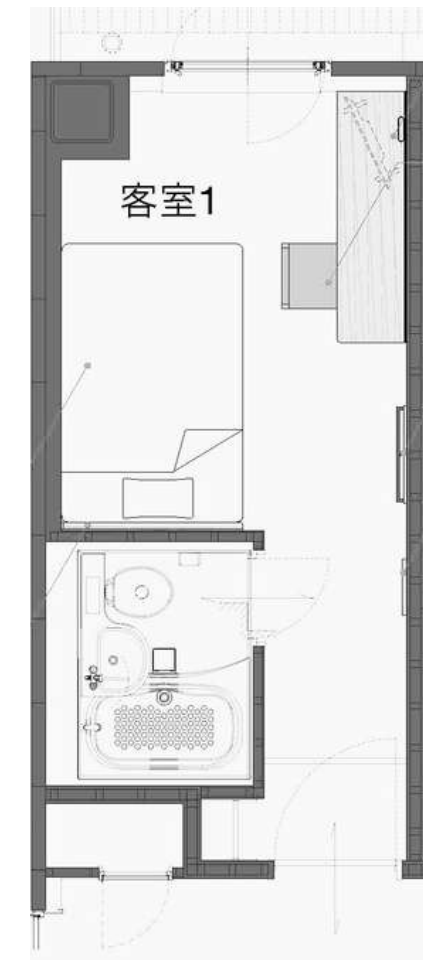

# 問い合わせ

## ワーカーズホテル熊本大津

住所:〒869-1234

熊本県菊池郡大津町大字引水696-1

TEL:096-234-9700

FAX:096-234-9701

Eメール:[k.saneshima@sagroup.co.jp](mailto:k.saneshima@sagroup.co.jp)

ホームページ:<https://workershotel.co.jp/kumamoto-ozu>

