

平成20年 熊本県観光統計表



目 次

調査の概要	1
観光統計調査区分図	2
過去20年間の観光客総数の推移	3
1 概説	
（1）県内の概要	4
（2）地域別概要	4
2 観光客数	
（1）日帰り・宿泊別及び県内・県外別観光客数	6
（2）観光客総数における各地域の占める割合	8
（3）宿泊客総数における各地域の占める割合	8
（4）地域別にみる宿泊客・日帰り客の割合	9
（5）地域別にみる県内観光客・県外観光客の割合	9
（6）月別・地域別観光客数	10
（6 - ）観光客の月別推移	12
（6 - ）外国人宿泊客の月別推移	13
（7）月別・地域別 県内県外別観光客数	14
（8）過去10年間の地域別観光客数	16
（8 - ）過去10年間の観光客数推移	18
（8 - ）過去10年間の地域別宿泊客数の推移	19
（9）過去10年間の外国人宿泊客の国・地域別推計	20
（9 - ）外国人宿泊客数の推移	22
（9 - ）地域別外国人宿泊客数	23
（10）月別・地域別教育旅行宿泊者数	24
（11）発地別教育旅行宿泊者数	25
（12）観光消費額	26

調 査 の 概 要

調査期間 平成20年1月1日～平成20年12月31日

調査対象地域 熊本県全域

調査区分 熊本市
 阿蘇地域・・・阿蘇市、南小国町、小国町、産山村、高森町
 南阿蘇村、西原村
 天草地域・・・上天草市、天草市苓北町
 山鹿・鹿本地域・・・山鹿市、植木町
 荒尾・玉名地域・・・荒尾市、玉名市、和水町、玉東町、南関町、長洲町
 菊池地域・・・菊池市、合志市、大津町、菊陽町
 八代地域・・・八代市、氷川町
 人吉・球磨地域・・・人吉市、錦町、あさぎり町、多良木町、湯前町
 水上村、相良村、五木村、山江村、球磨村
 水俣・芦北地域・・・水俣市、芦北町、津奈木町
 宇城地域・・・宇土市、宇城市、城南町、美里町
 上益城地域・・・御船町、嘉島町、益城町、甲佐町、山都町

(平成17年～19年の調査では、「観光パートナーシップアクションプラン」策定期間中の推移を見るため、平成17年以降に合併した市町村については、合併前の市町村単位で集計していたが、今次調査から平成20年12月31日現在の市町村単位での集計となる。)

(参考)平成17年以降合併した市町村一覧	
平成17年	旧芦北町、旧田浦町 芦北町 旧三角町、旧不知火町、旧松橋町、旧小川町、旧豊野町 宇城市 旧山鹿市、旧鹿北町、旧菊鹿町、旧鹿本町、旧鹿央町 山鹿市 旧一の宮町、旧阿蘇町、旧波野村 阿蘇市 旧蘇陽町、旧矢部町、旧清和村 山都町 旧白水村、旧久木野村、旧長陽村 南阿蘇村 旧菊池市、旧七城町、旧旭志村、旧泗水町 菊池市 旧八代市、旧坂本村、旧千丁町、旧鏡町、旧東陽村、旧泉村 八代市 旧竜北町、旧宮原町 氷川町 旧玉名市、旧岱明町、旧横島町、旧天水町 玉名市
平成18年	旧菊水町、旧三加和町 和水町 旧本渡市、旧牛深市、旧有明町、旧御所浦町、旧倉岳町 旧栖本町、旧新和町、旧五和町、旧天草町、旧河浦町 天草市
平成20年	旧熊本市、旧富含町 熊本市

調査方法 県下全市町村へ、観光地点入込客数、宿泊客延べ人数等の調査を依頼し、市町村単位の調査結果を県において取りまとめた。

留意点 各統計数値は、端数処理をしているため表中の合計値と個々の数値の合計が一致しないことがある。

観光統計調査区分図

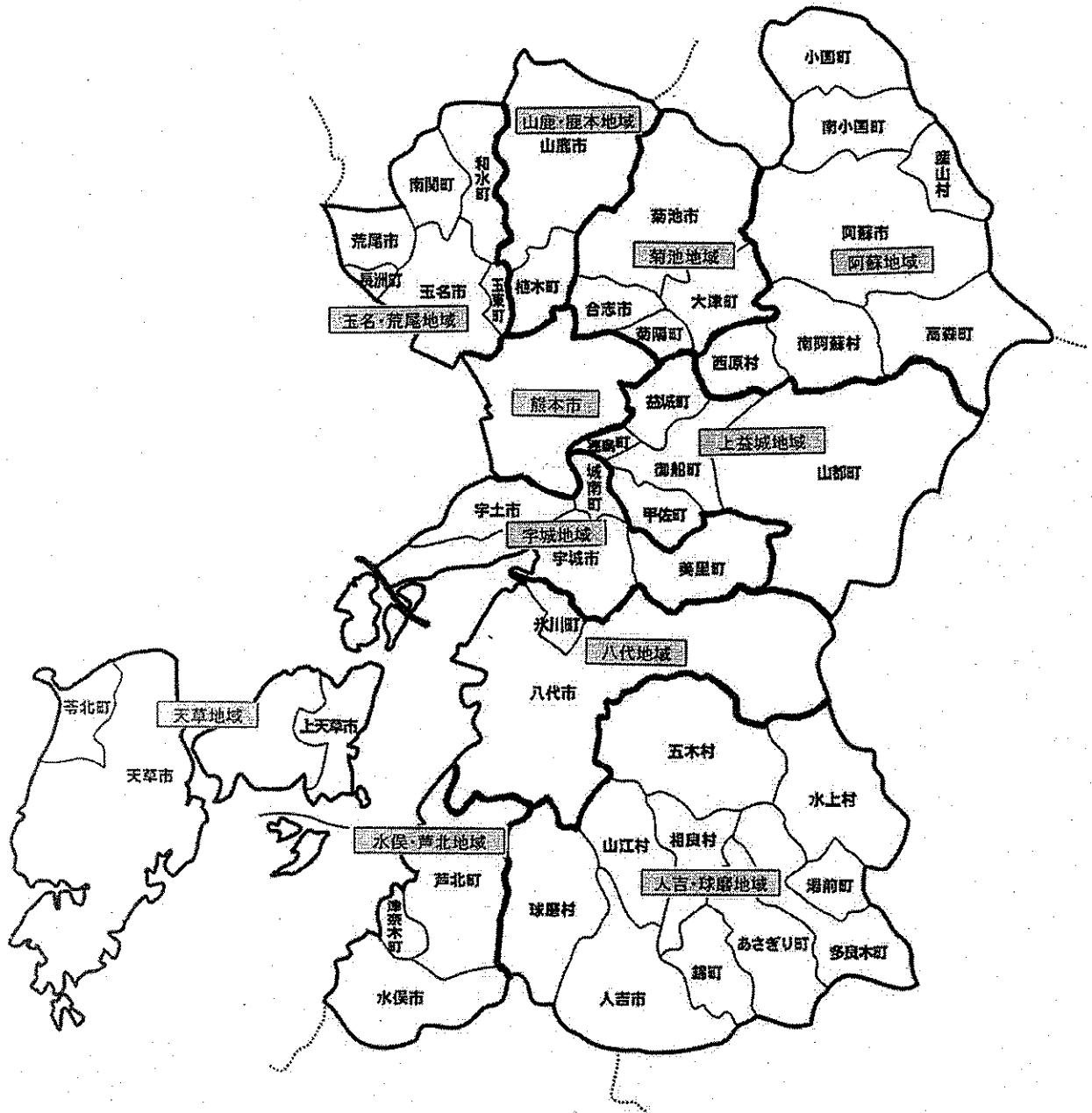

過去20年の観光客総数の推移

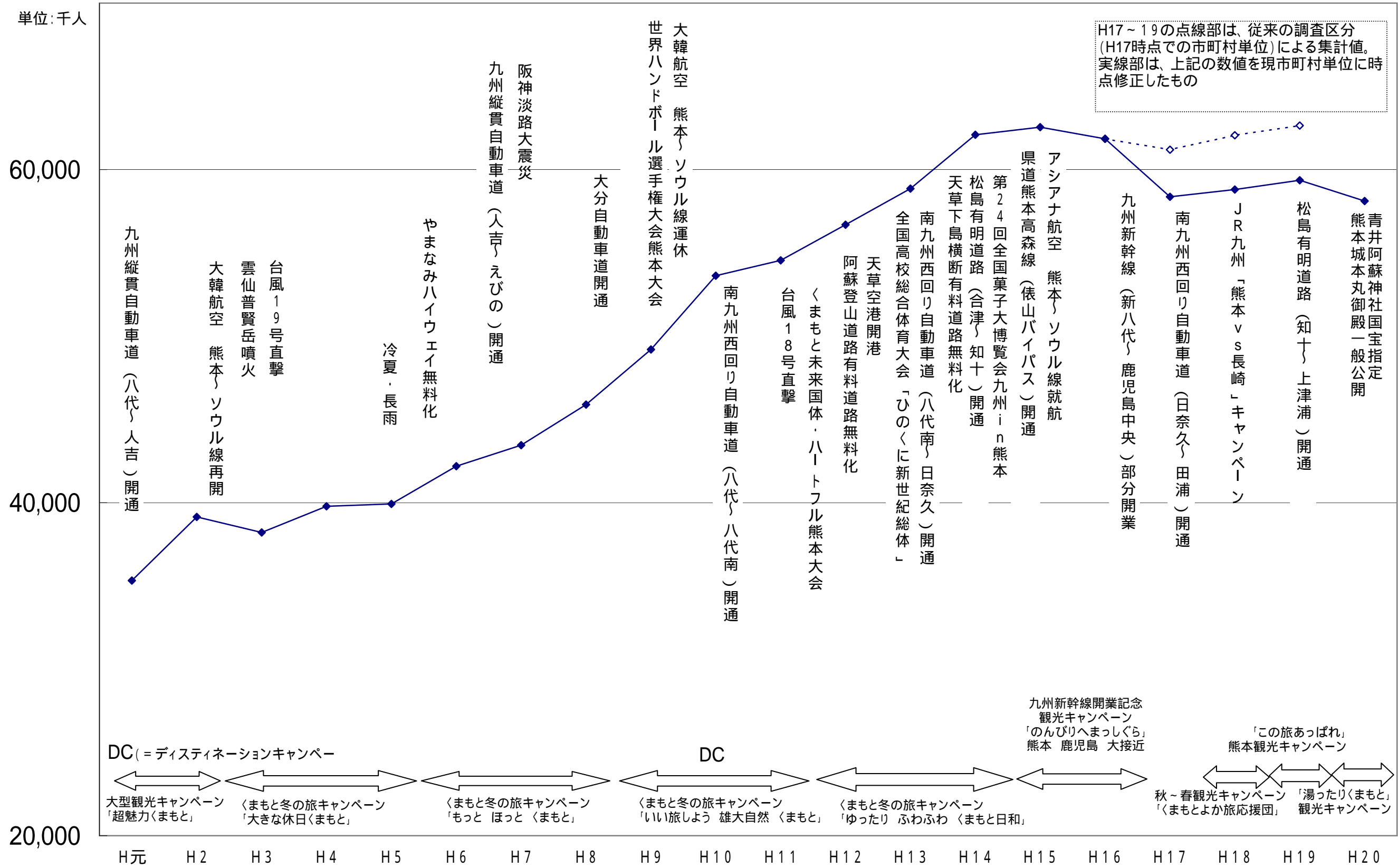

1 概説

(下記の表及び文中における対前年比及び対前年増減数は、前年の調査結果を現行調査区分による集計値に置き換えたものとの比較値である)

(1) 県内の概要

観光客総数	58,115,500人	対前年比	2.1%減
日帰り客数	51,314,300人	対前年比	2.2%減
宿泊客数	6,801,300人	対前年比	1.6%減
うち外国人宿泊客数	359,800人	対前年比	9.7%減
観光消費額	269,490百万円	対前年比	1.8%増

平成20年1月から12月までの本県の観光客総数は、1,137,500人減の58,115,500人(対前年比2.1%減)となり、3年ぶりに減少した。その内訳は、宿泊客が108,000人減の6,801,300人(対前年比1.6%減)、日帰り客が1,137,500人減の51,314,300人(対前年比2.2%減)であった。

宿泊客の県内・県外別内訳は、県内客が63,100人減の1,249,100人(対前年比4.8%減)、外国人を含む県外客が44,900人減の5,552,200人(対前年比0.1%減)であった。

外国人旅行者数については、総数は197,500人減の1,397,200人、宿泊客数は38,600人減の359,800人、日帰り客数は159,000人減の1,037,400人となった。

国・地域別に見ると、多い順に1位韓国、2位台湾、3位中国となっている。

本県への観光客が減少した要因としては、原油価格の高騰 世界的な不況の影響 円高による外国人観光客の減少等が挙げられる。

観光消費総額については、約49億円増の2,695億円(対前年比1.8%増)となった。

その内訳は、宿泊客の観光消費総額が約26億円減の1,021億円(対前年比2.4%減)、日帰り客の観光消費総額は、約75億円増の1,673億円(対前年比4.7%増)であり、熊本市の観光客数の大幅な増加が要因となっている。

なお、観光客一人当たりの観光消費額は、宿泊客が15,018円(対前年比0.9%減)、日帰り客が3,261円(対前年比7.0%増)となっている。

(2) 地域別概要

地域	()内は対前年比		概要
熊本市	入込客総数	5,718,000 (122.4%)	「熊本城本丸御殿」の一般公開に伴い、熊本城の入園者が全国の城郭で日本一となったほか、「熊本城築城400年祭」、「くまもとお城まつり」の盛況等により、日帰り客、宿泊客とも増加した。
	日帰り客数	3,642,900 (134.0%)	
	宿泊客数	2,075,100 (106.3%)	
阿蘇地域	入込客総数	17,112,400 (91.8%)	原油価格の高騰等による県外観光客の減少や、円高による外国人観光客の減少、レジャー施設の入込数減少等により、日帰り客、宿泊客とも減少した。
	日帰り客数	15,016,300 (92.3%)	
	宿泊客数	2,096,000 (91.5%)	

天草地域	入込客総数	3,887,400	(94.8%)	物産販売施設等の入込数減少や、イベントの悪天候による入込数減少、宿泊施設の休廃業等により、日帰り客、宿泊客とも減少した。
	日帰り客数	3,361,000	(95.7%)	
	宿泊客数	526,400	(89.2%)	
山鹿・鹿本地域	入込客総数	3,969,300	(95.8%)	日帰り客は、「山鹿灯籠まつり」の悪天候による中止や物産施設の入込数減少等により減少した。 宿泊客は「ツール・ド・コリアジャパン 2008」の開催に伴い外国人客が増加したが、全体では微減となった。
	日帰り客数	3,476,500	(95.3%)	
	宿泊客数	492,800	(99.4%)	
玉名・荒尾地域	入込客総数	6,483,400	(95.1%)	レジャー施設等の入込数減少や、円高による外国人観光客の減少等により、日帰り客、宿泊客とも減少した。
	日帰り客数	6,178,000	(94.9%)	
	宿泊客数	305,400	(96.5%)	
菊池地域	入込客総数	7,568,200	(96.2%)	日帰り客は、温泉施設等の入込数減少等により減少した。 宿泊客は、大津町、菊陽町を中心に増加し6年連続の増加となった。
	日帰り客数	7,023,400	(95.7%)	
	宿泊客数	544,800	(103.1%)	
八代地域	入込客総数	3,186,100	(114.5%)	「全国花火協議大会」や、「道の駅竜北」等の盛況、宿泊施設の新設等により、日帰り客、宿泊客ともに増加した。
	日帰り客数	2,979,900	(115.1%)	
	宿泊客数	206,300	(106.4%)	
人吉・球磨地域	入込客総数	2,839,600	(105.6%)	「青井阿蘇神社」の国宝化に伴う入込数増加や、「ひなまつり」関連施設の入込数増加等により、日帰り客、宿泊客とも増加した。
	日帰り客数	2,584,100	(105.7%)	
	宿泊客数	255,500	(104.6%)	
水俣・芦北地域	入込客総数	1,652,900	(104.5%)	日帰り客は、「道の駅たのうら（肥後うらら）」の盛況や「愛林館」でのイベント数増加等により増加。 宿泊客は、湯の児地区における宿泊数の減少等により微減となった。
	日帰り客数	1,510,700	(105.0%)	
	宿泊客数	142,100	(99.8%)	
宇城地域	入込客総数	3,678,300	(91.0%)	日帰り客は、温泉施設の入込数減少等により減少した。 宿泊客は、一昨年豪雨による道路災害の復旧によるキャンプ客の回復等により増加した。
	日帰り客数	3,590,500	(90.8%)	
	宿泊客数	87,800	(101.3%)	
上益城地域	入込客総数	2,019,900	(95.5%)	レジャー施設の入込数減少や温泉施設の閉鎖等により日帰り客、宿泊客とも減少した。
	日帰り客数	1,950,900	(95.3%)	
	宿泊客数	68,900	(99.3%)	

2 観光客数

(1) 日帰り・宿泊別及び県内・県外別観光客数

	日帰り客							宿泊客						
	平成19年			平成20年			対前年比	平成19年			平成20年			対前年比
	県内	県外	総数	県内	県外	総数		県内	県外	総数	県内	県外	総数	
熊本市	927,800	1,790,300	2,718,100	1,197,400	2,445,400	3,642,900	134.0	36,600	1,915,300	1,951,900	40,800	2,034,300	2,075,100	106.3
阿蘇	7,256,300	9,007,600	16,263,900	7,119,600	7,896,700	15,016,300	92.3	423,300	1,866,900	2,290,200	365,100	1,731,000	2,096,000	91.5
天草	2,239,500	1,271,400	3,510,900	2,152,800	1,208,200	3,361,000	95.7	304,800	285,300	590,100	266,900	259,500	526,400	89.2
山鹿・鹿本	1,945,400	1,702,000	3,647,400	1,947,900	1,528,700	3,476,500	95.3	141,000	354,800	495,800	143,800	349,000	492,800	99.4
玉名・荒尾	2,703,200	3,798,000	6,501,200	2,555,800	3,622,200	6,178,000	95.0	48,700	267,600	316,200	49,100	256,300	305,400	96.6
菊池	5,481,900	1,853,300	7,335,200	5,249,000	1,774,400	7,023,400	95.7	87,500	440,800	528,300	107,700	437,100	544,800	103.1
八代	2,252,900	336,800	2,589,700	2,605,300	374,500	2,979,800	115.1	57,000	136,900	193,900	56,500	149,800	206,300	106.4
人吉・球磨	1,756,700	689,100	2,445,800	1,816,600	767,400	2,584,100	105.7	80,600	163,700	244,300	77,700	177,800	255,500	104.6
水俣・芦北	1,157,200	281,300	1,438,500	1,224,700	286,000	1,510,700	105.0	73,700	68,700	142,400	82,000	60,100	142,100	99.8
宇城	3,405,300	549,400	3,954,600	3,035,300	555,200	3,590,500	90.8	32,200	54,400	86,700	34,200	53,600	87,800	101.3
上益城	1,665,500	380,900	2,046,400	1,556,200	394,700	1,950,900	95.3	26,800	42,500	69,400	25,200	43,800	68,900	99.3
合計	30,791,700	21,660,100	52,451,800	30,460,700	20,853,500	51,314,200	97.8	1,312,200	5,597,100	6,909,300	1,249,100	5,552,200	6,801,300	98.4
外国人客			1,196,400			1,037,400	86.7			398,400			359,800	90.3

(注)本表における平成19年の各数値は、「平成19年熊本県観光統計」を、現行調査区分による集計値に時点修正したものであり、(8)表における平成19年の統計数値とは一致しない。また、外国人客は合計の内数である。

(単位:人、%)

県内客			県外客			合 計		
平成19年	平成20年	対前年比	平成19年	平成20年	対前年比	平成19年	平成20年	対前年比
964,400	1,238,200	128.4	3,705,600	4,479,800	120.9	4,670,000	5,718,000	122.4
7,679,700	7,484,600	97.5	10,874,500	9,627,700	88.5	18,645,600	17,112,400	91.8
2,544,300	2,419,800	95.1	1,556,700	1,467,700	94.3	4,101,000	3,887,400	94.8
2,086,400	2,091,700	100.3	2,056,800	1,877,700	91.3	4,143,200	3,969,300	95.8
2,751,800	2,604,800	94.7	4,065,600	3,878,600	95.4	6,817,400	6,483,400	95.1
5,569,500	5,356,800	96.2	2,294,100	2,211,500	96.4	7,863,500	7,568,200	96.2
2,309,900	2,661,800	115.2	473,700	524,300	110.7	2,783,600	3,186,100	114.5
1,837,300	1,894,400	103.1	852,900	945,200	110.8	2,690,200	2,839,600	105.6
1,230,900	1,306,700	106.2	350,100	346,100	98.9	1,581,000	1,652,900	104.5
3,437,500	3,069,500	89.3	603,800	608,800	100.8	4,041,300	3,678,300	91.0
1,692,300	1,581,400	93.4	423,400	438,500	103.6	2,115,700	2,019,900	95.5
32,103,900	31,709,800	98.8	27,257,100	26,405,700	96.9	59,361,100	58,115,500	97.9
						1,594,700	1,397,200	87.6

(2) 観光客総数における各地域の占める割合

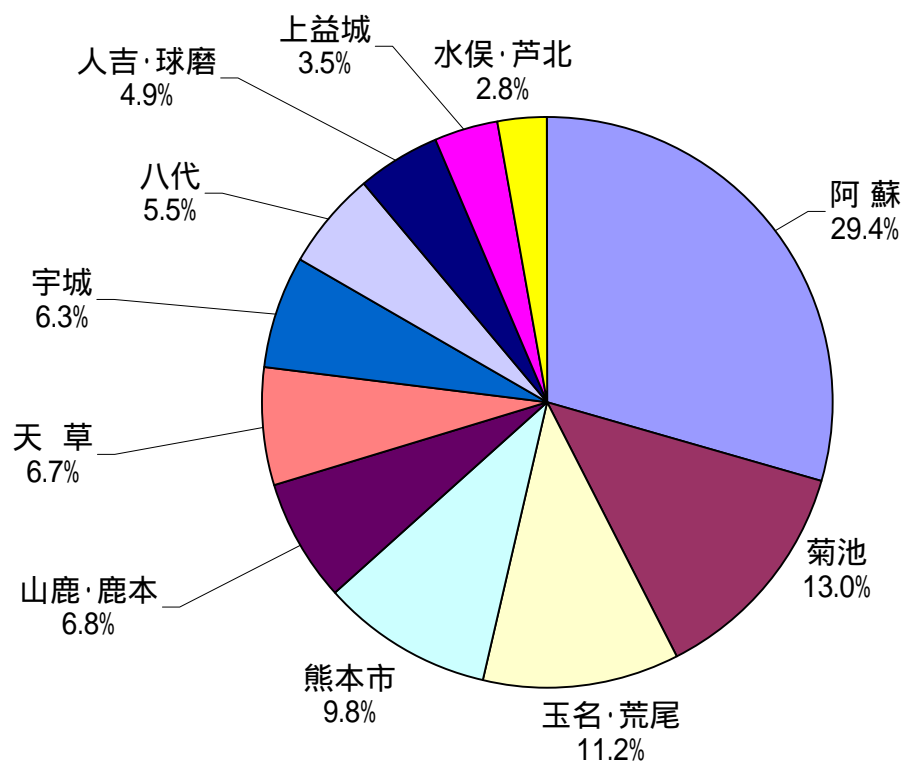

(3) 宿泊客総数における各地域の占める割合

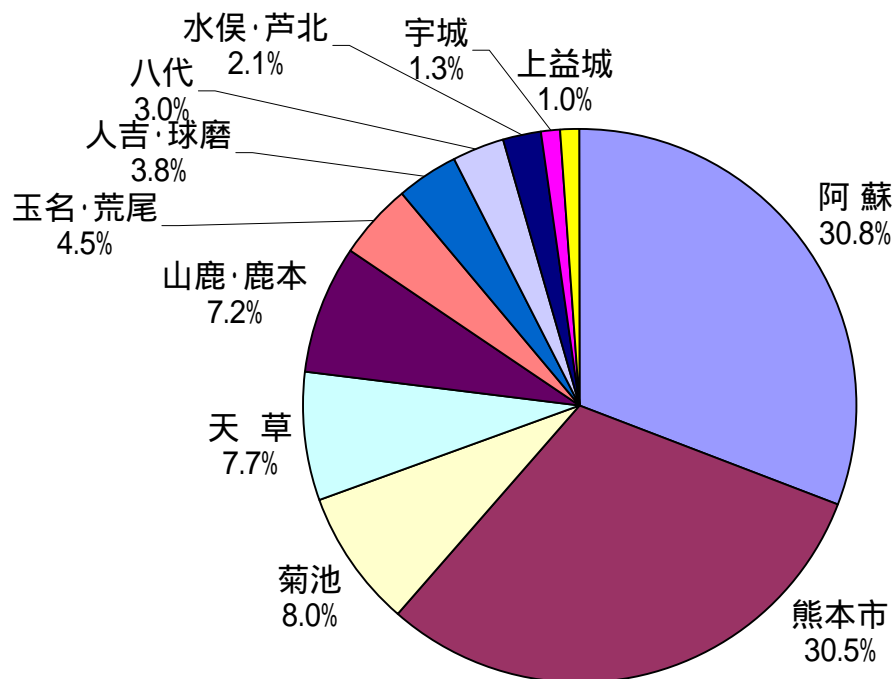

(4) 地域別にみる宿泊客・日帰り客の割合

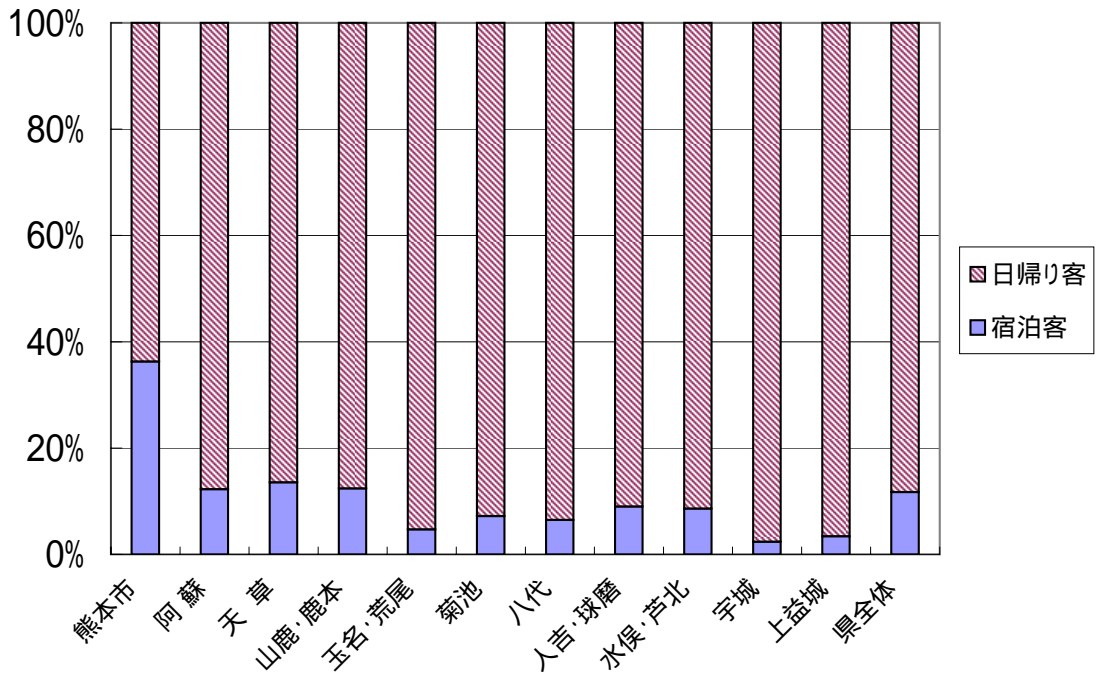

(5) 地域別にみる県内観光客・県外観光客の割合

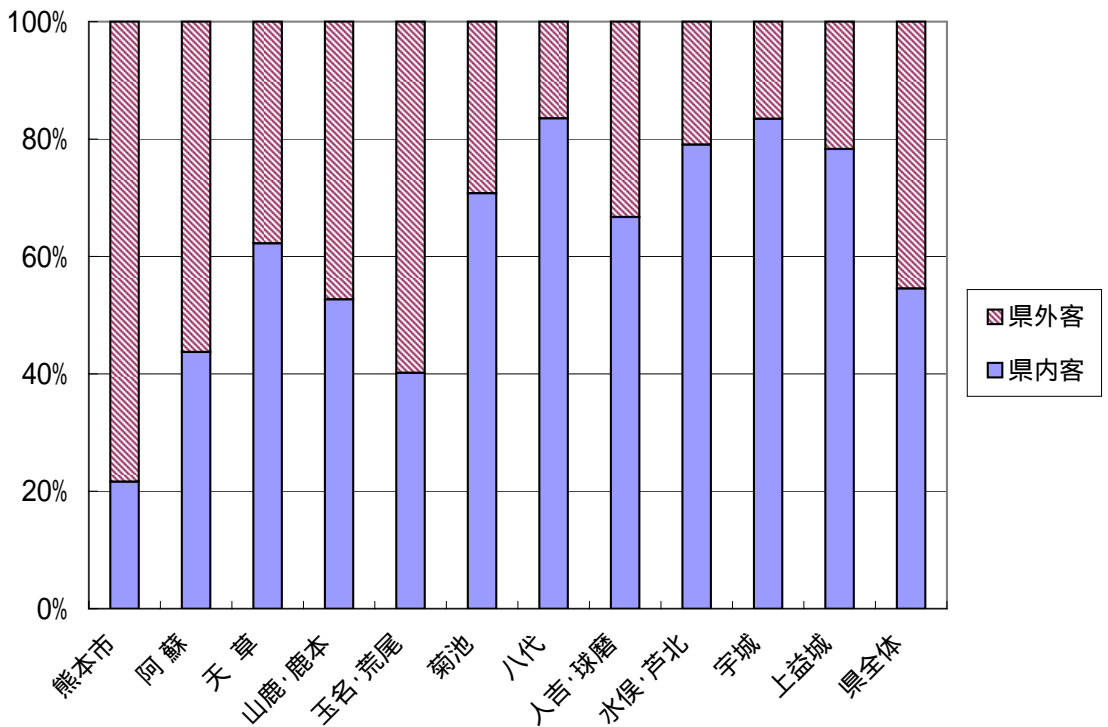

(6) 月別・地域別観光客数

	1 月	2 月	3 月	4 月	5 月	6 月
熊 本 市	456,200	433,800	582,500	592,700	549,400	336,100
日帰り客	306,300	273,400	404,600	430,800	357,900	182,400
宿泊客	149,900	160,500	177,900	161,900	191,500	153,700
阿 蘇 地 域	1,226,500	949,900	1,319,400	1,633,400	1,894,100	1,088,000
日帰り客	1,087,100	825,400	1,139,800	1,442,300	1,688,800	960,700
宿泊客	139,400	124,500	179,600	191,200	205,300	127,300
天 草 地 域	252,200	222,500	292,500	310,500	382,000	246,200
日帰り客	222,300	188,200	247,200	267,500	333,100	212,800
宿泊客	29,900	34,300	45,200	42,900	48,900	33,400
山 鹿・鹿 本 地 域	304,600	288,000	331,900	386,400	381,700	287,000
日帰り客	267,600	245,400	295,400	349,500	334,100	253,300
宿泊客	37,000	42,600	36,500	36,900	47,600	33,700
玉 名・荒 尾 地 域	713,300	419,100	577,100	613,100	674,300	563,200
日帰り客	688,600	398,000	550,800	587,500	646,000	543,300
宿泊客	24,700	21,200	26,300	25,500	28,200	19,800
菊 池 地 域	562,300	736,300	567,400	664,800	750,900	497,100
日帰り客	521,500	695,000	519,900	620,100	698,900	455,900
宿泊客	40,800	41,400	47,400	44,700	52,000	41,100
八 代 地 域	188,200	209,700	237,500	220,200	249,900	183,400
日帰り客	175,100	194,900	219,900	207,200	231,600	169,500
宿泊客	13,100	14,800	17,600	13,100	18,300	13,900
人 吉・球 磨 地 域	174,300	203,400	304,500	262,500	254,200	176,600
日帰り客	158,400	183,700	281,400	244,000	232,400	160,800
宿泊客	15,900	19,800	23,200	18,500	21,800	15,800
水 俣・芦 北 地 域	105,500	101,100	139,400	129,000	170,400	114,900
日帰り客	97,800	93,500	128,000	118,200	154,800	103,400
宿泊客	7,700	7,600	11,400	10,800	15,600	11,500
宇 城 地 域	261,100	231,600	403,700	347,900	331,300	239,900
日帰り客	255,500	224,800	395,000	341,600	323,000	233,500
宿泊客	5,500	6,700	8,600	6,200	8,300	6,400
上 益 城 地 域	95,200	182,200	125,600	133,000	163,600	118,400
日帰り客	91,600	178,500	120,700	128,800	156,800	114,600
宿泊客	3,600	3,700	4,900	4,100	6,800	3,800
合 計	4,339,400	3,977,700	4,881,400	5,293,500	5,801,700	3,850,600
日帰り客	3,871,800	3,500,800	4,302,700	4,737,500	5,157,400	3,390,100
宿泊客	467,500	476,900	578,700	556,000	644,300	460,500
外 国 人 客	157,600	128,100	140,200	149,000	140,100	107,100
日帰り客	119,100	92,600	103,800	110,400	108,500	78,600
宿泊客	38,500	35,600	36,400	38,500	31,600	28,400

(注) 外国人客は合計の内数である

(単位:人)

7 月	8 月	9 月	10 月	11 月	12 月	合 計
351,000	540,100	427,500	630,200	517,600	300,900	5,718,000
172,400	342,500	253,100	441,500	333,200	145,000	3,642,900
178,600	197,600	174,400	188,800	184,400	156,000	2,075,100
1,372,300	2,177,600	1,533,000	1,539,000	1,473,400	905,700	17,112,400
1,206,400	1,877,700	1,359,400	1,364,300	1,286,700	777,700	15,016,300
165,900	299,900	173,600	174,700	186,700	128,000	2,096,000
366,500	590,500	284,200	345,600	348,300	246,400	3,887,400
321,700	525,200	243,000	295,300	294,100	210,500	3,361,000
44,800	65,300	41,200	50,300	54,200	35,900	526,400
296,200	443,300	301,200	318,900	347,200	282,800	3,969,300
257,700	382,300	268,900	280,100	298,400	243,800	3,476,500
38,500	60,900	32,300	38,800	48,800	39,000	492,800
459,800	625,100	434,100	462,800	510,400	431,200	6,483,400
438,000	591,300	414,300	435,400	479,700	405,100	6,178,000
21,900	33,700	19,900	27,400	30,700	26,100	305,400
565,200	712,800	526,700	650,100	850,100	484,600	7,568,200
517,200	654,200	486,500	601,000	803,300	449,900	7,023,400
48,000	58,600	40,200	49,100	46,900	34,700	544,800
214,000	313,100	264,100	467,600	413,900	224,500	3,186,100
194,400	290,300	248,000	448,400	392,700	208,000	2,979,800
19,600	22,800	16,100	19,200	21,300	16,500	206,300
212,300	318,900	248,100	250,000	268,300	166,400	2,839,600
191,800	287,800	226,900	225,600	241,600	149,700	2,584,100
20,500	31,000	21,200	24,400	26,800	16,800	255,500
190,600	229,300	113,100	128,100	129,600	101,900	1,652,900
175,900	210,100	101,900	114,900	117,300	94,900	1,510,700
14,700	19,200	11,300	13,200	12,300	7,000	142,100
284,900	331,300	281,200	348,600	379,700	237,200	3,678,300
276,900	320,100	274,200	341,600	372,700	231,500	3,590,500
8,000	11,200	7,000	7,000	7,000	5,700	87,800
176,800	321,000	212,200	215,900	176,100	100,000	2,019,900
170,400	307,200	204,700	210,700	171,200	95,900	1,950,900
6,500	13,800	7,500	5,300	4,900	4,100	68,900
4,489,600	6,602,900	4,625,400	5,356,900	5,414,700	3,481,600	58,115,500
3,922,700	5,788,900	4,080,900	4,758,700	4,790,800	3,011,900	51,314,200
566,900	814,000	544,500	598,300	624,000	469,700	6,801,300
106,800	110,700	87,700	115,000	95,200	59,800	1,397,300
79,700	82,600	65,300	83,900	71,200	41,800	1,037,400
27,200	28,100	22,400	31,100	24,100	18,000	359,800

(6 -) 観光客数の月別推移

単位:万人

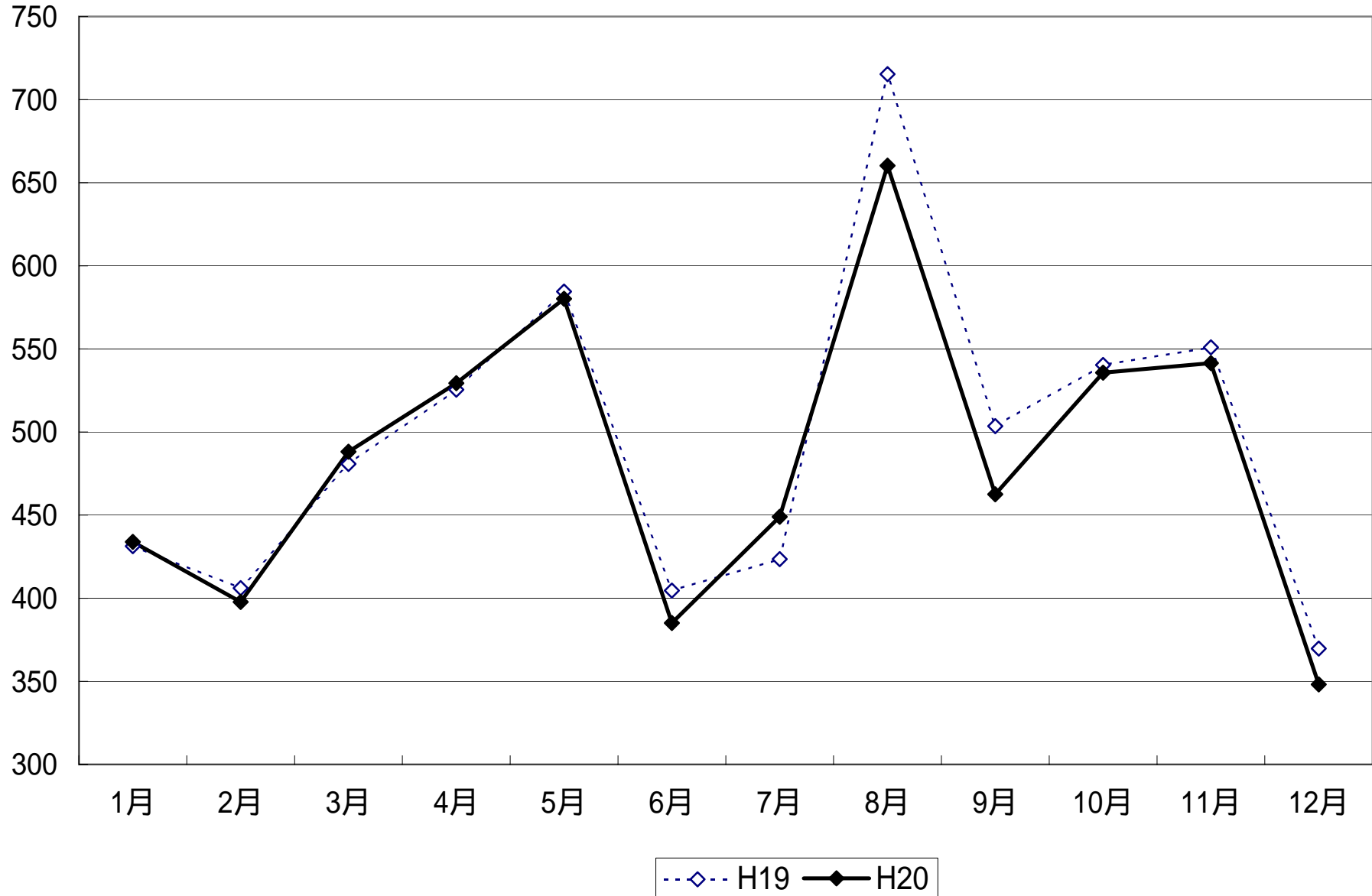

(6 -) 外国人宿泊客の月別推移

単位:人

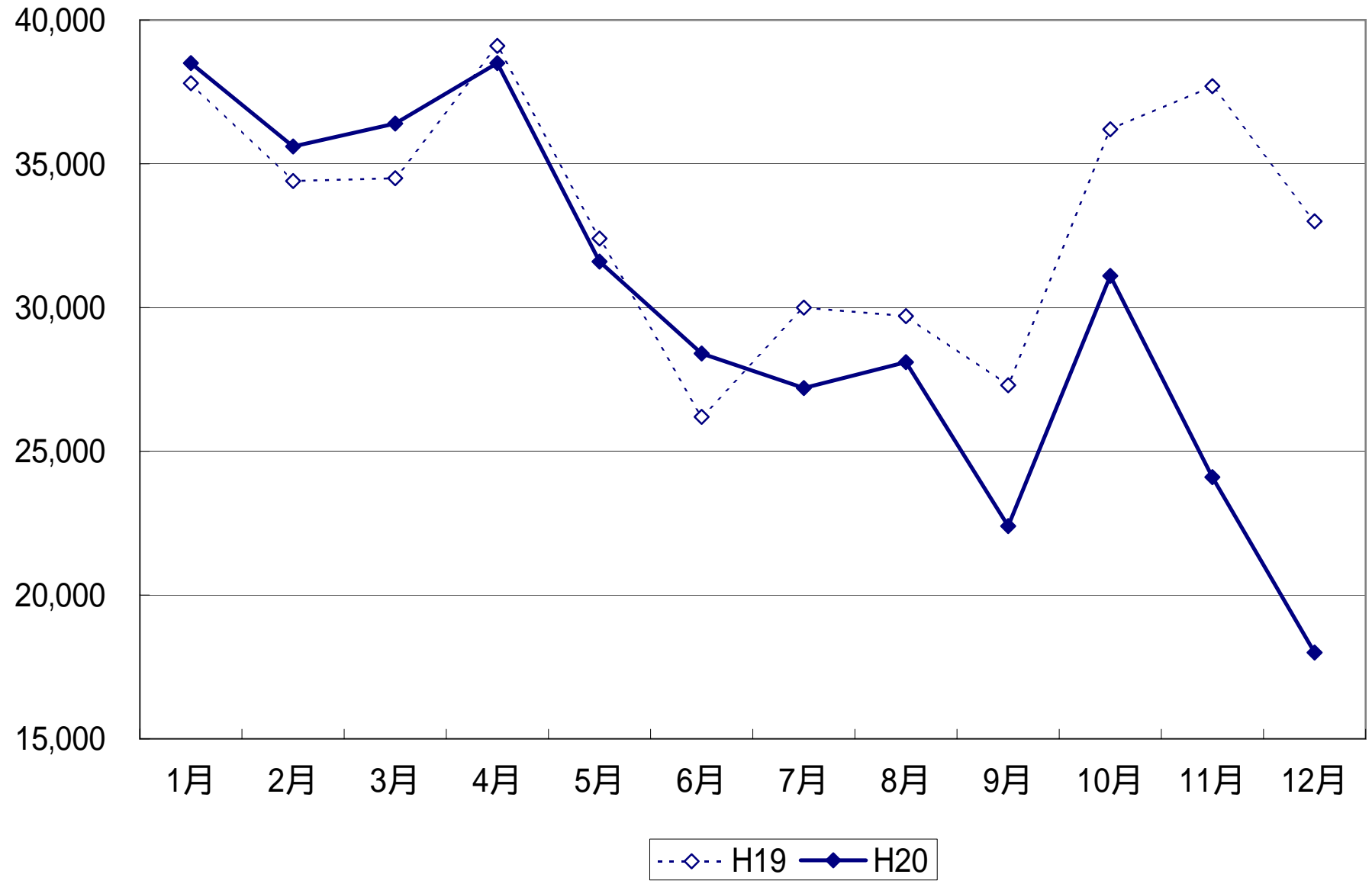

(7) 月別・地域別 県内県外別観光客数

	1 月	2 月	3 月	4 月	5 月	6 月
熊本市	456,200	433,800	582,500	592,700	549,400	336,100
県内	59,400	118,900	87,900	110,200	100,300	73,100
県外	396,700	315,000	494,600	482,500	449,100	263,000
阿蘇地域	1,226,500	949,900	1,319,400	1,633,400	1,894,100	1,088,000
県内	523,100	410,000	588,900	702,600	809,300	475,700
県外	703,400	539,900	730,500	930,900	1,084,800	612,300
天草地域	252,200	222,500	292,500	310,500	382,000	246,200
県内	162,700	137,700	173,100	178,500	225,900	154,400
県外	89,500	84,800	119,400	131,900	156,100	91,700
山鹿・鹿本地域	304,600	288,000	331,900	386,400	381,700	287,000
県内	166,800	150,800	175,200	208,800	202,200	150,200
県外	137,800	137,200	156,700	177,600	179,500	136,800
玉名・荒尾地域	713,300	419,100	577,100	613,100	674,300	563,200
県内	321,800	184,600	234,800	252,300	237,400	203,800
県外	391,600	234,500	342,300	360,800	436,900	359,400
菊池地域	562,300	736,300	567,400	664,800	750,900	497,100
県内	390,200	578,200	395,100	443,800	522,600	347,200
県外	172,200	158,100	172,300	221,000	228,300	149,900
八代地域	188,200	209,700	237,500	220,200	249,900	183,400
県内	167,100	181,800	205,500	193,400	210,800	160,100
県外	21,000	27,900	32,000	26,800	39,100	23,300
人吉・球磨地域	174,300	203,400	304,500	262,500	254,200	176,600
県内	128,800	148,100	217,800	182,700	159,000	118,100
県外	45,600	55,400	86,800	79,800	95,200	58,500
水俣・芦北地域	105,500	101,100	139,400	129,000	170,400	114,900
県内	83,500	81,000	109,600	102,700	132,700	95,400
県外	22,000	20,100	29,800	26,300	37,700	19,500
宇城地域	261,100	231,600	403,700	347,900	331,300	239,900
県内	212,000	195,700	335,000	298,900	278,200	209,200
県外	49,100	35,900	68,600	48,900	53,100	30,700
上益城地域	95,200	182,200	125,600	133,000	163,600	118,400
県内	78,500	146,400	99,600	104,200	122,100	93,900
県外	16,700	35,800	25,900	28,800	41,500	24,400
合計	4,339,400	3,977,700	4,881,400	5,293,500	5,801,700	3,850,600
県内	2,293,800	2,333,100	2,622,500	2,778,100	3,000,400	2,081,200
県外	2,045,600	1,644,600	2,258,900	2,515,400	2,801,300	1,769,400

(単位:人)

7 月	8 月	9 月	10 月	11 月	12 月	合 計
351,000	540,100	427,500	630,200	517,600	300,900	5,718,000
100,300	152,300	117,600	185,700	84,200	48,300	1,238,200
250,700	387,800	309,900	444,500	433,400	252,600	4,479,800
1,372,300	2,177,600	1,533,000	1,539,000	1,473,400	905,700	17,112,400
624,900	935,100	682,700	684,900	628,700	418,900	7,484,600
747,400	1,242,500	850,300	854,000	844,700	486,800	9,627,700
366,500	590,500	284,200	345,600	348,300	246,400	3,887,400
241,100	393,300	176,000	208,500	212,500	156,000	2,419,800
125,400	197,200	108,200	137,100	135,900	90,400	1,467,700
296,200	443,300	301,200	318,900	347,200	282,800	3,969,300
158,800	230,700	156,500	164,000	178,400	149,300	2,091,700
137,400	212,600	144,600	155,000	168,900	133,500	1,877,700
459,800	625,100	434,100	462,800	510,400	431,200	6,483,400
187,900	252,300	180,100	181,700	192,800	175,400	2,604,800
271,900	372,700	254,100	281,100	317,600	255,700	3,878,600
565,200	712,800	526,700	650,100	850,100	484,600	7,568,200
389,300	498,300	374,300	465,300	605,400	347,300	5,356,800
175,900	214,500	152,500	184,800	244,800	137,300	2,211,500
214,000	313,100	264,100	467,600	413,900	224,500	3,186,100
182,200	266,800	229,300	347,600	320,300	196,700	2,661,800
31,800	46,200	34,700	119,900	93,600	27,800	524,300
212,300	318,900	248,100	250,000	268,300	166,400	2,839,600
131,300	201,800	161,800	157,500	168,700	118,800	1,894,400
81,000	117,100	86,200	92,600	99,600	47,600	945,200
190,600	229,300	113,100	128,100	129,600	101,900	1,652,900
152,100	175,400	89,200	102,100	103,000	80,100	1,306,700
38,400	54,000	23,900	26,000	26,600	21,800	346,100
284,900	331,300	281,200	348,600	379,700	237,200	3,678,300
250,800	274,700	242,000	278,800	293,900	200,300	3,069,500
34,100	56,700	39,200	69,800	85,900	36,900	608,800
176,800	321,000	212,200	215,900	176,100	100,000	2,019,900
142,200	262,000	152,100	175,000	124,200	81,300	1,581,400
34,700	59,000	60,100	40,900	51,900	18,600	438,500
4,489,600	6,602,900	4,625,400	5,356,900	5,414,700	3,481,600	58,115,500
2,560,900	3,642,800	2,561,600	2,951,100	2,911,800	1,972,400	31,709,800
1,928,700	2,960,100	2,063,800	2,405,900	2,502,900	1,509,200	26,405,700

(8) 過去10年間の地域別観光客数

		11年	12年	13年	14年	15年
熊本市	本市	4,434,000	4,448,000	4,511,000	4,457,000	4,224,000
	日帰り客	2,493,700	2,572,700	2,608,200	2,632,500	2,487,700
	宿泊客	1,940,300	1,875,300	1,902,800	1,824,500	1,736,300
阿蘇地域	阿蘇地域	15,930,500	16,843,600	17,918,700	18,890,800	19,060,400
	日帰り客	13,855,600	14,819,600	15,691,900	16,576,500	16,839,900
	宿泊客	2,075,000	2,024,000	2,226,800	2,314,300	2,220,500
天草地域	天草地域	4,453,500	4,547,400	4,756,300	4,632,700	4,597,000
	日帰り客	3,789,300	3,872,400	4,025,500	3,915,800	3,903,700
	宿泊客	664,200	675,000	730,800	716,900	693,300
山鹿・鹿本地域	山鹿・鹿本地域	3,717,700	4,056,300	4,258,700	4,435,100	4,503,700
	日帰り客	3,214,800	3,544,100	3,742,000	3,929,000	4,005,600
	宿泊客	502,900	512,200	516,700	506,100	498,100
玉名・荒尾地域	玉名・荒尾地域	8,274,200	8,797,200	8,560,300	8,434,200	8,318,900
	日帰り客	7,925,900	8,438,900	8,198,200	8,106,700	8,010,300
	宿泊客	348,300	358,300	362,100	327,400	308,500
菊池地域	菊池地域	6,460,800	6,704,400	7,329,200	8,607,800	9,202,600
	日帰り客	6,111,800	6,363,600	6,963,800	8,252,300	8,820,800
	宿泊客	349,000	340,800	365,400	355,500	381,700
八代地域	八代地域	1,503,800	1,706,700	1,823,400	2,371,000	2,533,700
	日帰り客	1,257,100	1,460,900	1,576,800	2,152,000	2,328,600
	宿泊客	246,700	245,800	246,600	219,100	205,100
人吉・球磨地域	人吉・球磨地域	2,606,700	2,721,100	2,705,400	2,829,800	2,905,600
	日帰り客	2,339,400	2,463,700	2,443,700	2,548,800	2,642,900
	宿泊客	267,300	257,400	261,700	281,000	262,700
水俣・芦北地域	水俣・芦北地域	1,901,900	1,745,500	1,727,000	1,648,600	1,736,000
	日帰り客	1,642,900	1,525,400	1,506,200	1,422,900	1,528,700
	宿泊客	259,000	220,100	220,800	225,600	207,400
宇城地域	宇城地域	3,361,500	3,413,000	3,578,600	3,760,100	3,597,200
	日帰り客	3,287,100	3,328,100	3,485,000	3,668,000	3,502,900
	宿泊客	74,400	84,900	93,600	92,100	94,300
上益城地域	上益城地域	1,908,800	1,706,300	1,691,200	2,026,300	1,871,300
	日帰り客	1,814,000	1,624,900	1,618,400	1,942,000	1,789,500
	宿泊客	94,700	81,400	72,800	84,300	81,800
合計	合計	54,553,300	56,689,500	58,859,800	62,093,300	62,550,500
	日帰り客	47,731,500	50,014,300	51,859,700	55,146,400	55,860,700
	宿泊客	6,821,800	6,675,200	7,000,100	6,946,800	6,689,800
	県内	28,899,800	30,077,500	31,491,700	33,573,400	34,508,400
	県外	25,653,500	26,612,000	27,368,100	28,519,900	28,247,700
外国人客	外国人客	273,486	265,816	267,725	418,082	487,235
	日帰り客	188,551	184,277	183,910	301,049	339,987
	宿泊客	84,935	81,539	83,815	117,033	147,248

(注) 外国人客は合計の内数である。

日帰り客及び観光客総数の対前年比は、前年の集計値を現行集計基準に置き換えたものとの比較値である。

(单位:人、%)

16年	17年	18年	19年	20年	对前年比
4,125,000	4,115,000	4,292,000	4,670,000	5,718,000	122.4
2,382,000	2,357,600	2,448,800	2,718,100	3,642,900	134.0
1,743,000	1,757,400	1,843,200	1,951,900	2,075,100	106.3
18,425,700	18,356,700	18,515,600	18,645,600	17,112,400	91.8
16,362,300	16,362,100	16,385,700	16,355,400	15,016,300	92.3
2,063,400	1,994,600	2,129,800	2,290,200	2,096,000	91.5
4,076,000	4,127,600	4,090,200	4,101,000	3,887,400	94.8
3,436,500	3,495,300	3,494,100	3,510,900	3,361,000	95.7
639,500	632,300	596,000	590,100	526,400	89.2
4,532,300	4,369,400	4,277,100	4,143,200	3,969,300	95.8
4,015,100	3,863,700	3,784,800	3,647,400	3,476,500	95.3
517,100	505,700	492,300	495,800	492,800	99.4
7,925,500	7,696,300	7,323,000	7,332,700	6,483,400	95.1
7,617,300	7,401,200	7,006,600	7,016,400	6,178,000	95.0
308,100	295,200	316,400	316,200	305,400	96.6
9,660,600	9,627,700	10,373,400	10,450,800	7,568,200	96.2
9,265,000	9,211,700	9,863,700	9,922,500	7,023,400	95.7
395,600	416,000	509,700	528,300	544,800	103.1
2,669,400	2,509,500	2,492,000	2,783,600	3,186,100	114.5
2,448,600	2,293,700	2,294,500	2,589,700	2,979,800	115.1
220,700	215,700	197,500	193,900	206,300	106.4
2,789,000	2,899,600	2,816,300	2,690,200	2,839,600	105.6
2,544,300	2,643,500	2,560,000	2,445,800	2,584,100	105.7
244,600	256,100	256,300	244,300	255,500	104.6
1,799,700	1,727,000	1,769,000	1,581,000	1,652,900	104.5
1,620,500	1,548,700	1,617,100	1,438,500	1,510,700	105.0
179,200	178,400	151,900	142,400	142,100	99.8
3,547,200	3,474,800	3,804,300	4,041,300	3,678,300	91.0
3,444,700	3,376,900	3,717,900	3,954,600	3,590,500	90.8
102,500	97,900	86,400	86,700	87,800	101.3
2,296,400	2,293,200	2,310,500	2,208,000	2,019,900	95.5
2,221,200	2,217,900	2,238,500	2,138,700	1,950,900	95.3
75,300	75,300	72,000	69,400	68,900	99.3
61,846,800	61,196,900	62,129,400	62,647,400	58,115,500	97.9
55,357,700	54,772,200	55,411,700	55,738,100	51,314,200	97.8
6,489,000	6,424,600	6,717,600	6,909,300	6,801,300	98.4
34,566,800	34,454,200	35,476,400	34,973,500	31,709,800	98.8
27,280,000	26,742,700	26,653,000	27,673,900	26,405,700	96.9
523,555	552,034	1,072,079	1,607,049	1,397,265	87.6
354,543	370,025	774,907	1,208,672	1,037,426	86.7
169,012	182,009	297,172	398,377	359,800	90.3

(8 -) 過去10年間の観光客数推移

観光客総数
日帰り客数
(単位:万人)

宿泊客数
(単位:万人)

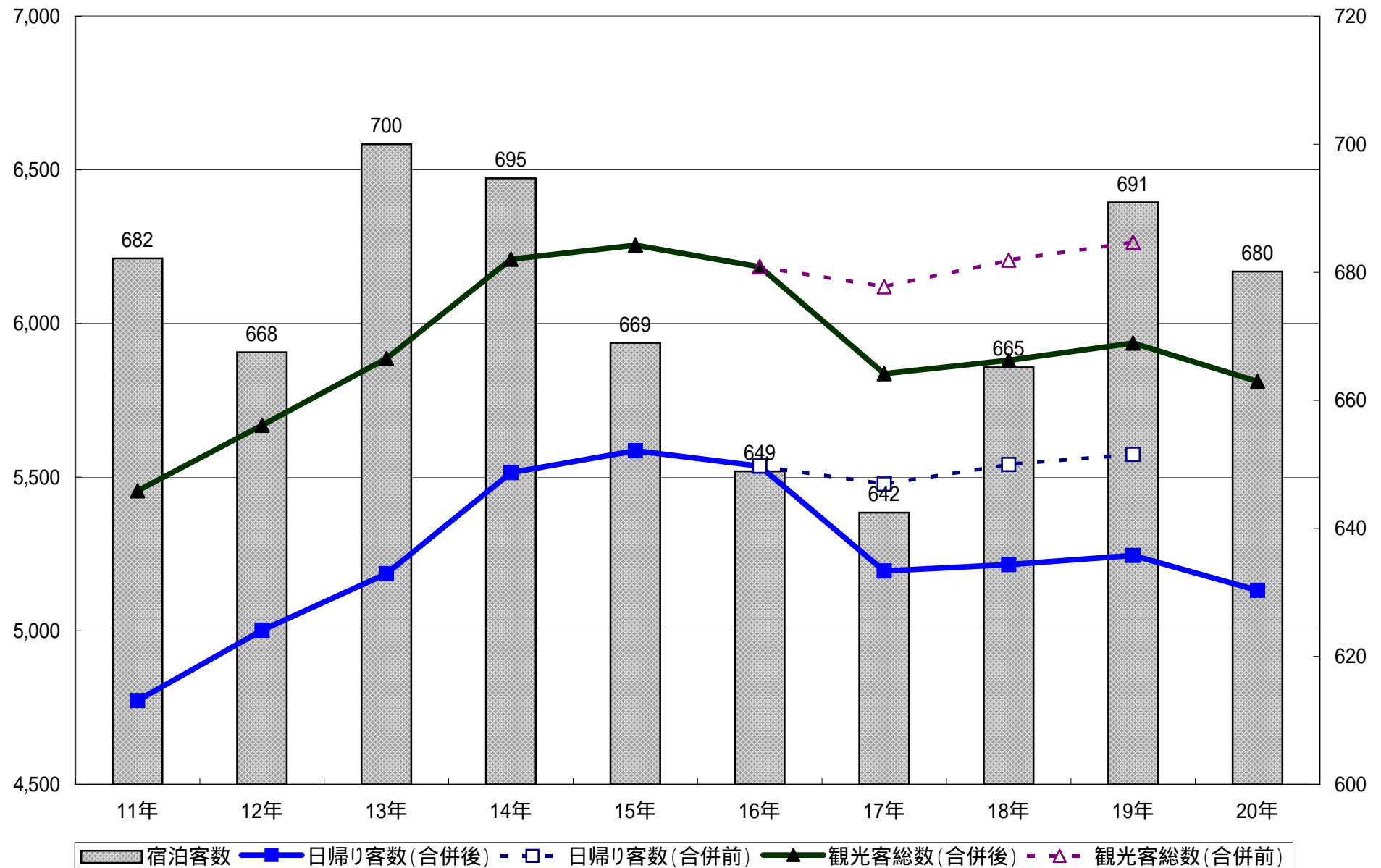

単位:万人

(8-) 過去10年間の地域別宿泊客数の推移

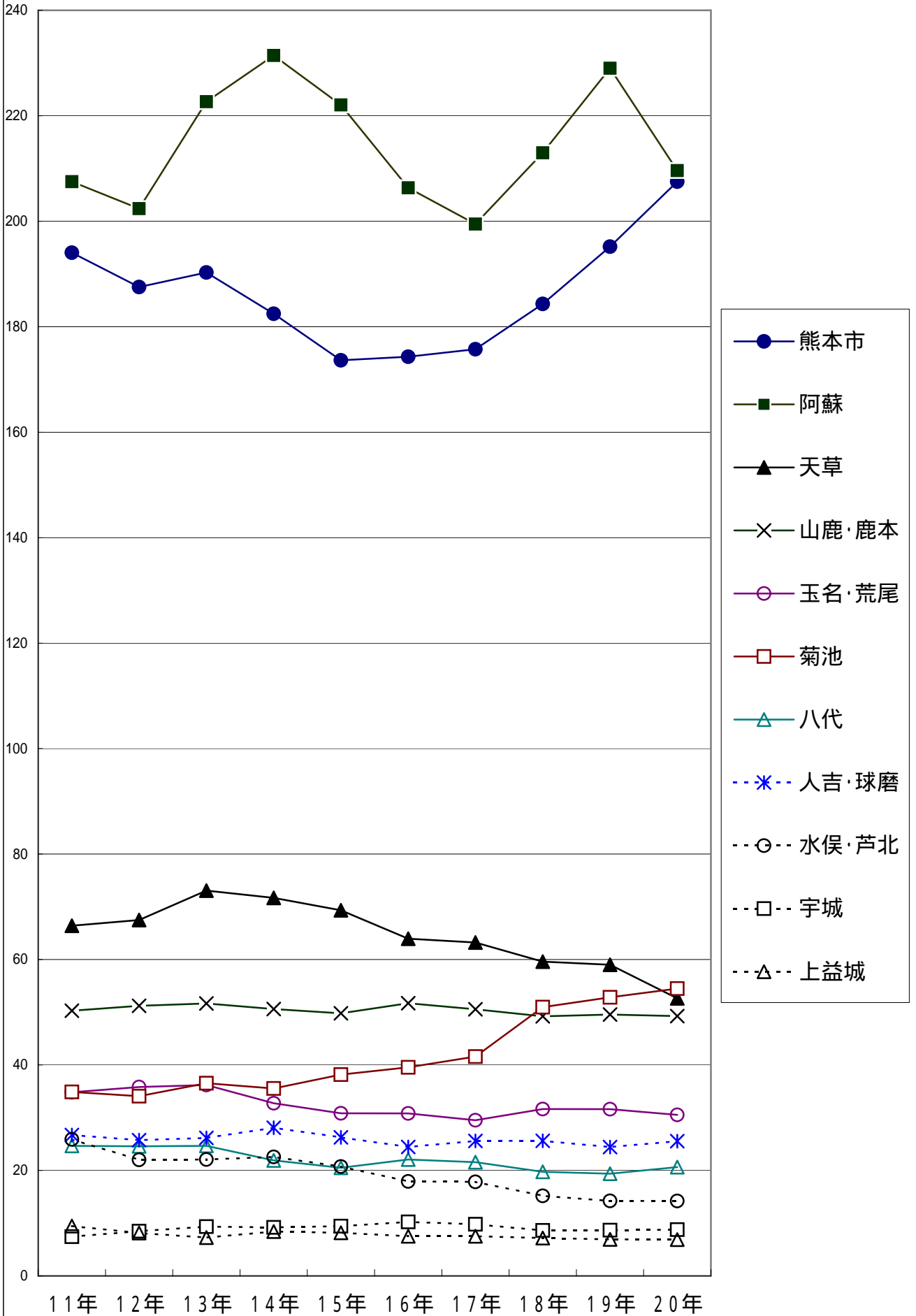

(9) 過去10年間の外国人宿泊客の国・地域別推計

地域	国・地域等	平成11年	平成12年	平成13年	平成14年	平成15年
北アメリカ	アメリカ合衆国	7,036	6,246	7,508	6,748	7,572
	カナダ	573	312	803	879	192
中・南 アメリカ	メキシコ	77	165	311	330	156
	その他	438	646	583	525	216
ヨーロッパ	イギリス	821	919	690	621	472
	フランス	471	312	344	436	309
	ドイツ	786	846	1,432	933	642
	イタリア	348	94	176	142	118
	オランダ	466	117	174	123	68
	スイス	128	334	96	48	28
	スウェーデン	57	63	80	39	129
	旧ソビエト連邦	60	1,240	989	335	334
	その他	3,726	1,299	2,785	1,422	1,088
アジア	中国	1,517	1,649	1,482	3,714	2,657
	台湾	20,505	22,991	23,363	24,426	38,460
	香港	33,774	18,631	10,881	11,639	6,809
	大韓民国	10,838	23,276	28,860	59,741	85,214
	フィリピン	118	150	145	49	130
	インド	119	190	165	75	26
	タイ	246	78	163	168	201
	インドネシア	82	89	189	129	94
	マレーシア	74	99	429	858	237
	シンガポール			463	292	249
	その他	1,170	926	654	2,723	1,276
オセアニア	オーストラリア	455	223	312	306	329
	その他	91	165	103	70	52
アフリカ		469	223	176	86	36
その他(不明)		490	256	460	176	154
合計		84,935	81,539	83,815	117,033	147,248

(単位:人)

平成16年	平成17年	平成18年	平成19年	平成20年		比較(%)	
				宿泊客数	構成比(%)	20年/19年	20年/11年
8,792	9,590	14,520	7,429	8,677	2.4%	116.8%	123.3%
865	417	704	536	554	0.2%	103.4%	96.7%
83	55	88	53	34	0.0%	64.2%	44.2%
366	299	250	1,271	754	0.2%	59.3%	172.1%
1,251	1,242	1,167	1,227	1,409	0.4%	114.8%	171.6%
685	785	928	1,131	1,239	0.3%	109.5%	263.1%
1,395	1,288	1,877	2,237	2,554	0.7%	114.2%	324.9%
269	111	150	393	233	0.1%	59.3%	67.0%
364	238	387	469	563	0.2%	120.0%	120.8%
145	284	308	331	350	0.1%	105.7%	273.4%
290	204	109	201	81	0.0%	40.3%	142.1%
625	503	43	904	202	0.1%	22.3%	336.7%
1,913	1,231	1,688	1,629	1,981	0.6%	121.6%	53.2%
5,150	3,585	6,726	7,892	8,701	2.4%	110.3%	573.6%
30,447	39,574	54,319	58,643	56,470	15.7%	96.3%	275.4%
3,998	3,278	9,601	8,746	8,648	2.4%	98.9%	25.6%
99,011	106,728	191,309	286,974	242,511	67.4%	84.5%	2237.6%
829	690	407	187	641	0.2%	342.8%	543.2%
112	141	94	133	231	0.1%	173.7%	194.1%
532	658	727	2,279	3,339	0.9%	146.5%	1357.3%
171	92	125	326	219	0.1%	67.2%	267.1%
3,341	607	1,095	606	941	0.3%	155.3%	1271.6%
1,127	628	1,818	2,709	3,118	0.9%	115.1%	-
1,170	1,072	623	1,678	602	0.2%	35.9%	51.5%
651	913	823	772	777	0.2%	100.6%	170.8%
185	135	602	276	403	0.1%	146.0%	442.9%
113	179	114	54	120	0.0%	222.2%	25.6%
5,132	7,482	6,570	9,288	14,418	4.0%	155.2%	-
169,012	182,009	297,172	398,374	359,800	100.0%	90.3%	423.6%

(9 -) 外国人宿泊客数の推移

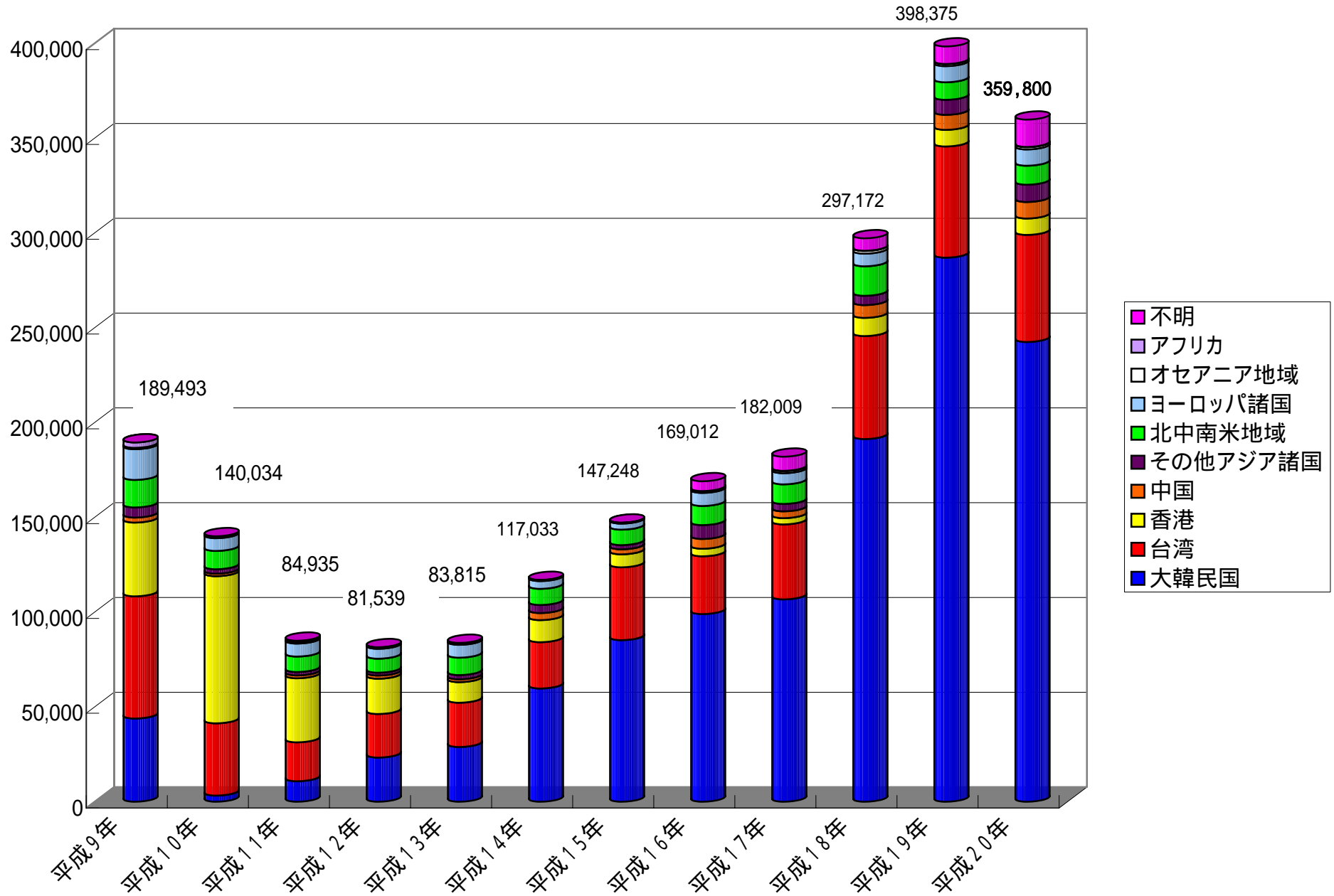

(9 -)地域別外国人宿泊客数

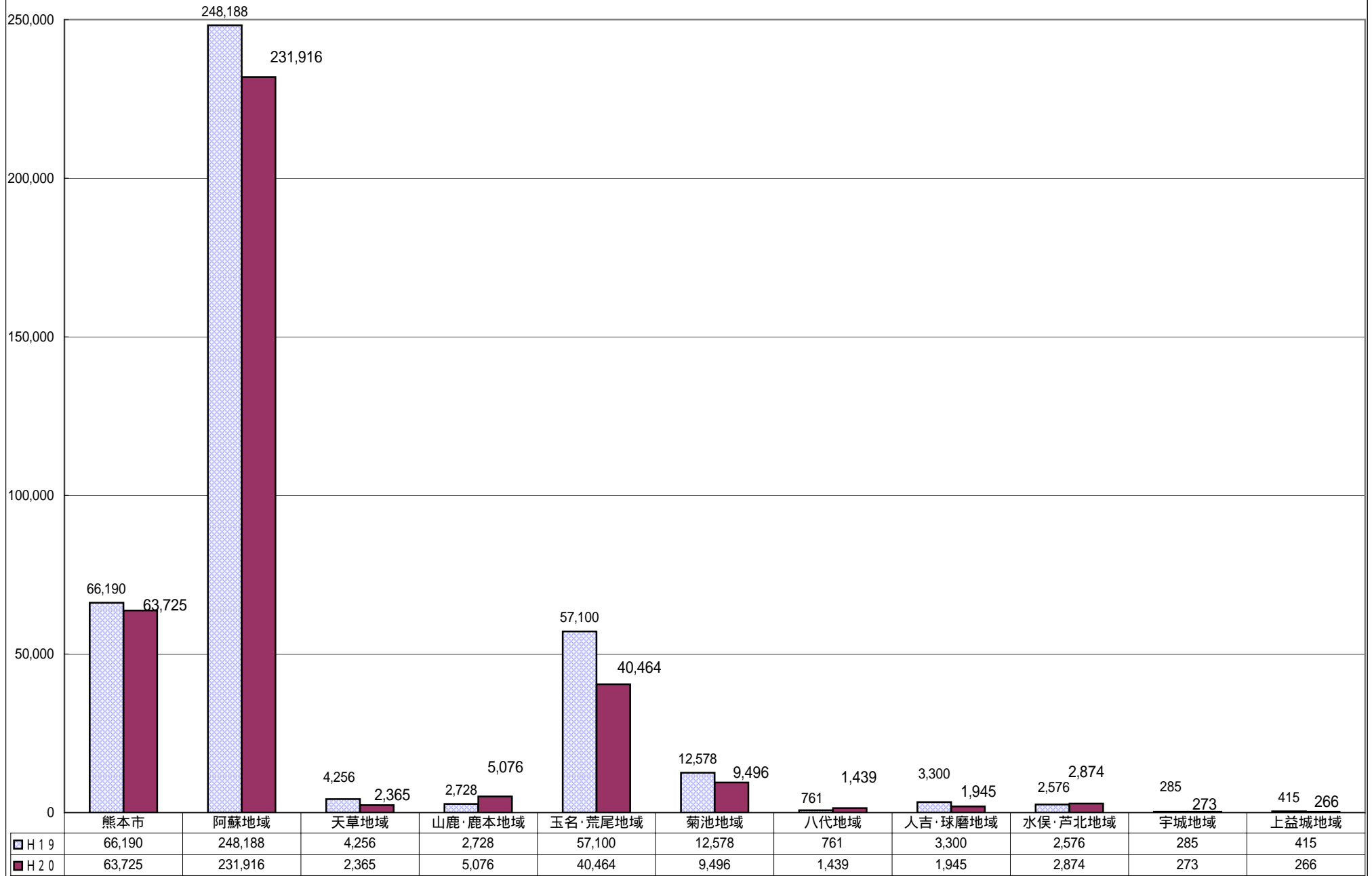

(10)月別・地域別教育旅行宿泊者数

(単位:人)

	1月	2月	3月	4月	5月	6月	7月	8月	9月	10月	11月	12月	合計	前年実績	対前年比
熊本市	124		40	224	1,326	137	164		296	2,625	1,099	38	6,073	9,130	66.5%
阿蘇地域	7,210	6,672	5,010	5,490	11,916	4,009	1,945	3,320	4,500	12,135	9,943	5,981	78,131	80,062	97.6%
天草地域				211	522	170					115	473	1,491	2,472	60.3%
山鹿・ 鹿本地域	195	478			2,566	839			50	1,128	1,163	990	7,409	7,938	93.3%
玉名・ 荒尾地域	1,123	206		196	3,460	1,465			816	4,167	3,555	2,174	17,162	17,633	97.3%
菊池地域				275	1,203		9	11	113	889	234		2,734	2,429	112.6%
八代地域														29	
人吉・ 球磨地域					862	574	39		46	529	330		2,380	2,090	113.9%
水俣・ 芦北地域			617		365	144	151	58		364			1,699	3,538	48.0%
宇城地域															
上益城地域										34			34		
合計	8,652	7,356	5,667	6,396	22,220	7,338	2,308	3,389	5,821	21,871	16,439	9,656	117,113	125,321	93.5%

(11) 発地別教育旅行宿泊者数

(単位:人)

	1月	2月	3月	4月	5月	6月	7月	8月	9月	10月	11月	12月	合計	前年実績	対前年比
北海道															
青森県														139	
岩手県												38	38	202	18.8%
宮城県												69	69	119	58.0%
秋田県												44	44		
山形県															
福島県					150				102	738			990	224	442.0%
茨城県										158	90		248	617	40.2%
栃木県					98		19		108	397	117	280	1,019	1,038	98.2%
群馬県															
埼玉県										362			362	656	55.2%
千葉県		30			238	180				1,737	99	150	2,434	1,843	132.1%
東京都		196	1,609	176	2,309	370			1,400	924	4,084	734	11,802	11,669	101.1%
神奈川県			386		892	42				501	976		2,797	3,456	80.9%
新潟県															
富山県			100										100	100	
石川県			1,459						41	246		392	2,138	1,607	133.0%
福井県										1,089	44		1,133	1,115	101.6%
山梨県											143		143	669	21.4%
長野県										334			334	434	77.0%
岐阜県			64		301					111	41		517	575	89.9%
静岡県									215	571	48	316	1,150	1,319	87.2%
愛知県		480				396				1,502	594	421	3,393	2,731	124.2%
三重県						520				607	340		1,467	1,974	74.3%
滋賀県		100		132	108	231							571	312	183.0%
京都府					266						230		496	524	94.7%
大阪府			225	170	670	994	923			765	187		3,934	3,985	98.7%
兵庫県				1,770	2,380	1,794					9		5,953	4,684	127.1%
奈良県						150							150	213	
和歌山県															
鳥取県														94	
島根県															
岡山県				69	2,950							378	3,397	2,805	121.1%
広島県			39		988	430	137	118	78	893			2,683	4,837	55.5%
山口県					341								341	368	92.7%
徳島県				76	722				113	678	181		1,770	1,611	109.9%
香川県				571	849	83							1,503	1,580	95.1%
愛媛県				59	706	60				230	15		1,070	932	114.8%
高知県				133	308	19				186			646	574	112.5%
福岡県				108	80		376	1,239		43	246		2,092	4,677	44.7%
佐賀県				513	267	66		21	203				1,070	726	147.4%
長崎県				33	747	80	125	900	1,926	1,116	690		5,617	6,312	89.0%
熊本県					40			138			106		284	2,974	9.5%
大分県											64		64	163	39.3%
宮崎県					577					183	75		835	2,858	29.2%
鹿児島県				35	4,669	926		58	12	5,993	2,343		14,036	16,278	86.2%
沖縄県	5,943	5,495		20	262	240	193		71	1,862	4,995	6,753	25,834	22,731	113.7%
外国	2,709	1,055	1,785	2,531	1,302	757	535	915	1,552	645	344	459	14,589	15,596	93.5%
合計	8,652	7,356	5,667	6,396	22,220	7,338	2,308	3,389	5,821	21,871	16,439	9,656	117,113	125,321	93.5%

(12) 観光消費額

	宿泊費 (円)	飲食費 (円)	域内交通費 (円)	商品購入費 (円)	その他 (円)	計 (円)	対前年比	観光消費額 (千円)	総額 (千円)	対前年比
宿泊客	9,226	2,077	1,365	1,451	897	15,018	99.1%	102,143,775	269,490,498	101.8%
日帰り客		1,123	577	822	738	3,261	108.0%	167,346,723		

観光消費額の推移

(H17～H19の日帰り客の観光消費額は、H17年1月1日現在の市町村単位での集計値を、平成21年12月31日現在の市町村単位での集計値を基に再計算したものです)

(単位:億円)

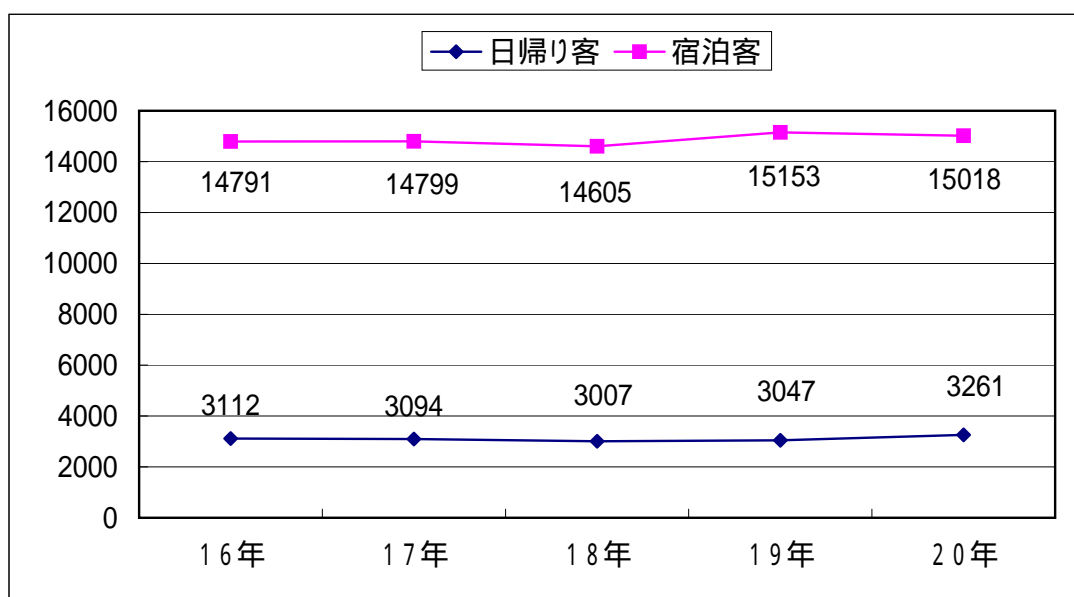
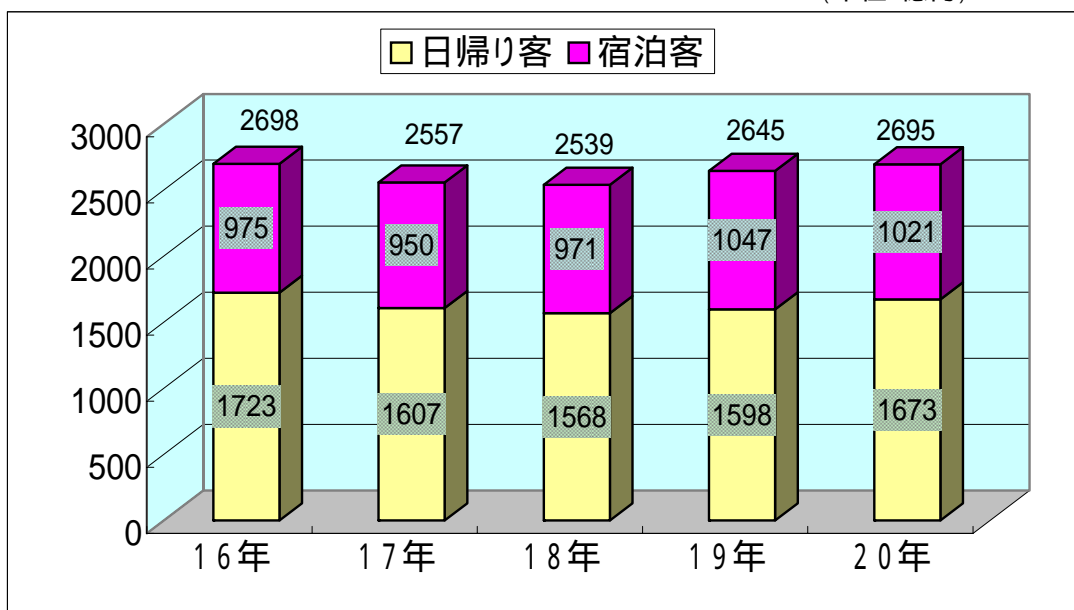



平成21年10月
熊本県商工観光労働部
観光経済交流局
観光交流国際課

21 商 観交国

001