

平成29年 熊本県観光統計表

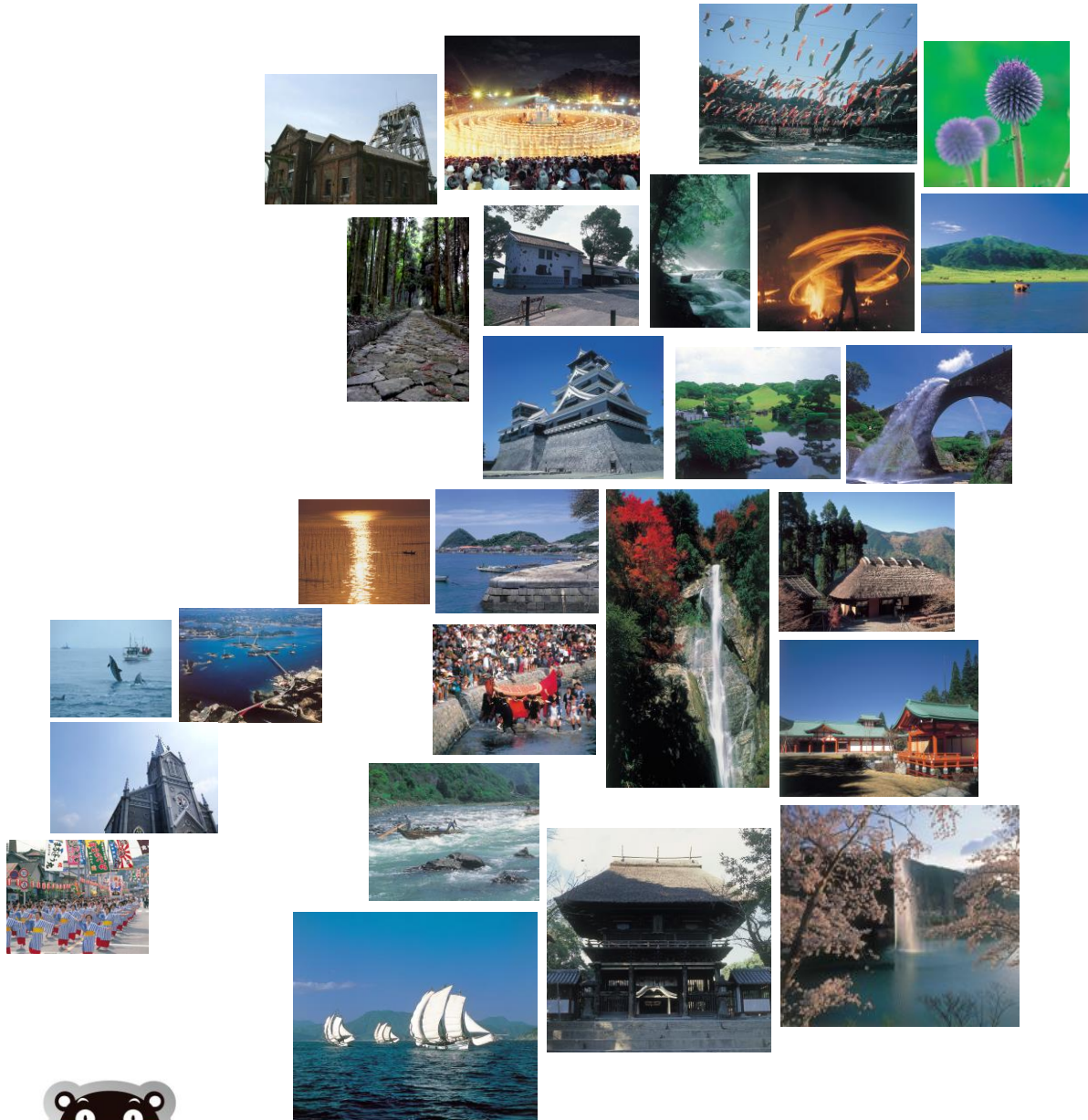

目 次

調査の概要	1
観光統計調査区分図	2
過去20年間の観光客総数の推移	3
1 概説	
(1) 県内の概要	4
(2) 地域別概要	4
2 観光客数	
(1) 日帰り・宿泊別及び県内・県外別観光客数	6
(2) 観光客総数における各地域の占める割合	8
(3) 宿泊客総数における各地域の占める割合	8
(4) 地域別にみる宿泊客・日帰り客の割合	9
(5) 地域別にみる県内観光客・県外観光客の割合	9
(6) 月別・地域別観光客数	10
(6-①) 観光客総数の月別推移	12
(6-②) 外国人宿泊客数の月別推移	13
(7) 月別・地域別 県内県外別観光客数	14
(8) 過去10年間の地域別観光客数	16
(8-①) 過去10年間の観光客数推移	18
(8-②) 過去10年間の地域別宿泊客数の推移	19
(9) 過去10年間の外国人宿泊客の国・地域別推計	20
(9-①) 外国人宿泊客数の推移	22
(9-②) 外国人宿泊客数における国別割合	23
(9-③) 地域別外国人宿泊客数	24
(10) 観光消費額	25
(11) 月別・地域別教育旅行宿泊者数	26
(12) 発地別教育旅行宿泊者数	27

調 査 の 概 要

調査期間 平成29年1月1日～平成29年12月31日

調査対象地域 熊本県全域

調査区分 熊本市
阿蘇地域・・・阿蘇市、南小国町、小国町、産山村、高森町
南阿蘇村、西原村
天草地域・・・天草市、上天草市、苓北町
山鹿市
荒尾・玉名地域・・・荒尾市、玉名市、玉東町、和水町、南関町、長洲町
菊池地域・・・菊池市、合志市、大津町、菊陽町
八代地域・・・八代市、氷川町
人吉・球磨地域・・・人吉市、錦町、あさぎり町、多良木町、湯前町
水上村、相良村、五木村、山江村、球磨村
水俣・芦北地域・・・水俣市、芦北町、津奈木町
宇城地域・・・宇土市、宇城市、美里町
上益城地域・・・御船町、嘉島町、益城町、甲佐町、山都町

(注1) 平成20年以降は、合併後の市町村単位で集計している。

(参考) 平成20年以降合併した市町村一覧	
平成20年	熊本市、旧富合町 → 熊本市
平成22年	熊本市、旧植木町、旧城南町 → 熊本市

調査方法 県下全市町村へ、観光地点入込客数、宿泊客延べ人数等の調査を依頼し、市町村単位の調査結果を県において取りまとめた。

留意点 各統計数値は、端数処理をしているため表中の合計値と個々の数値の合計が一致しないことがある。

観光統計調査区分図

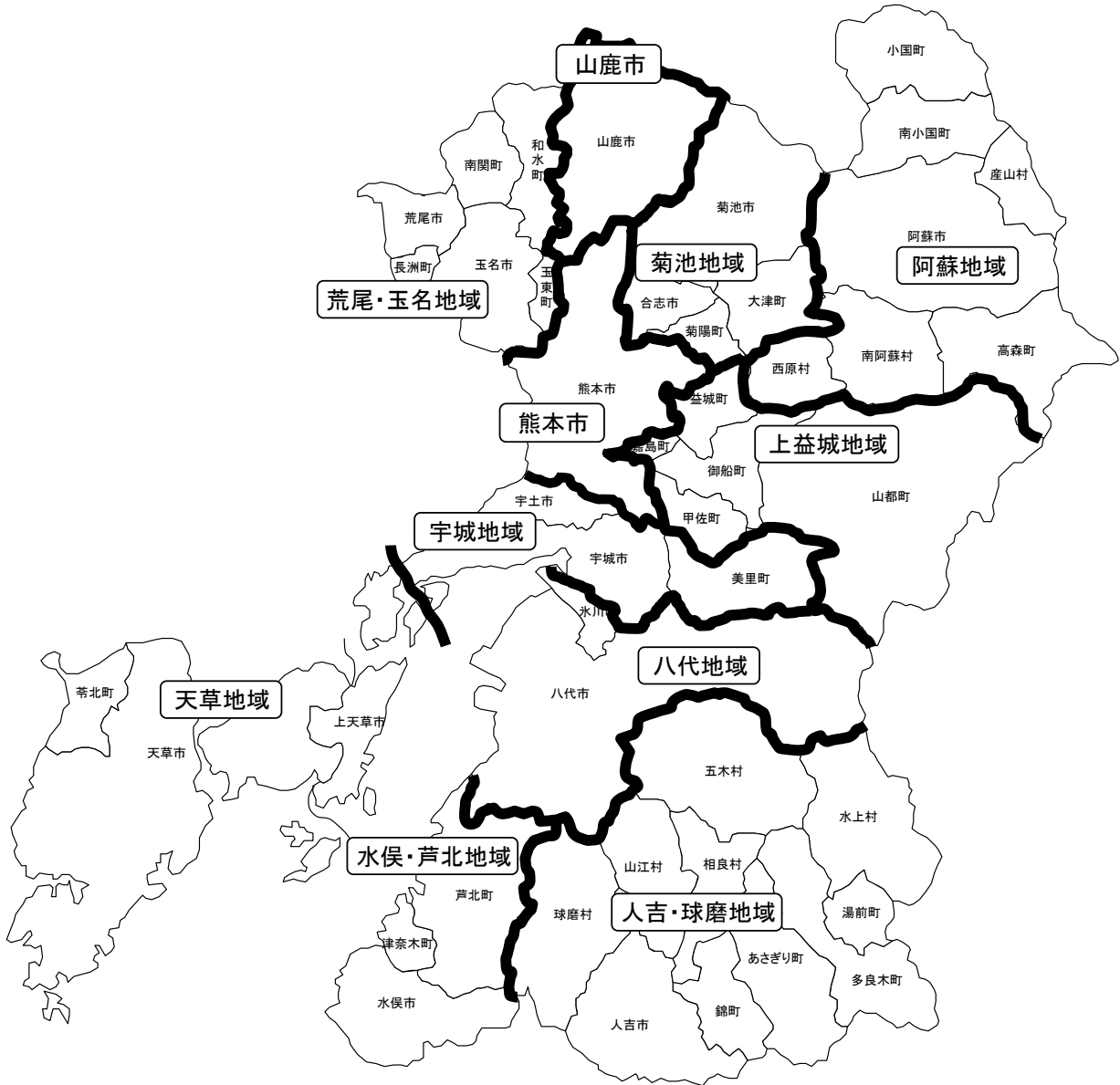

過去20年間の観光客総数の推移

単位：千人

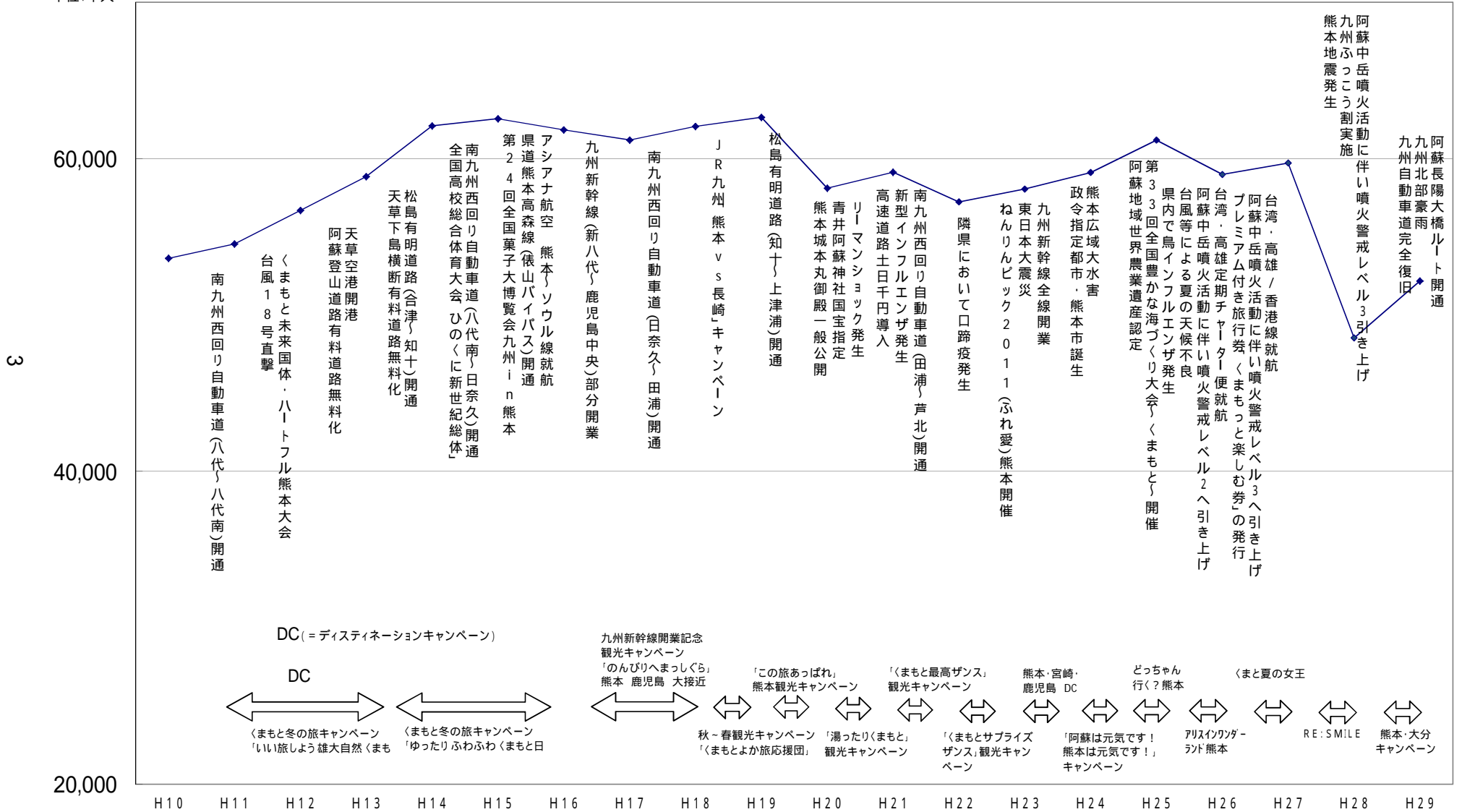

DC (= ディスティネーションキャンペーン)

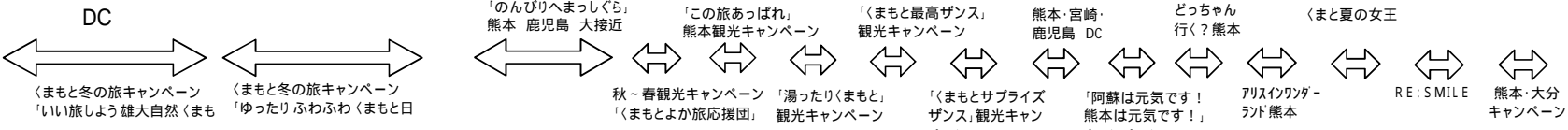

1 概説

(1) 県内の概要

観光客総数	52,186,987人	対前年比	7.5%増
日帰り客数	44,945,010人	対前年比	7.6%増
宿泊客数	7,241,977人	対前年比	6.9%増
うち外国人宿泊客数	740,876人	対前年比	52.4%増
観光消費額	305,018百万円	対前年比	11.7%増

平成28年4月に発生した熊本地震により、平成28年の日帰り客数、宿泊客数は大きく減少したが、平成29年は上記のとおり外国人観光客の好調もあり、日帰り客数を除き県全体としてはほぼ地震前の水準に回復した。

内訳をみると、宿泊客数は、被災した観光施設の再開や、交通インフラの復旧、風評被害の払拭に向けた取組等により、平成27年7,202,214人、平成28年6,771,532人、平成29年7,241,977人と推移し、熊本地震前の水準に回復した。

特に外国人宿泊者数は、国の訪日外国人誘致施策の展開に加え、本県をはじめ九州各県における国際線の新規就航や増便、アジアを中心にした観光プロモーションなどの情報発信強化により、740,876人と過去最高を記録した。

日帰り客数は、被災した観光地の閉鎖が続いていることなどが響き、平成27年52,521,431人、平成28年41,773,306人、平成29年44,945,010人と、地震前の水準には回復していない。

観光消費額についても、日帰り客数の減少が影響し、平成27年約3,239億円、平成28年2,730億円、平成29年3,050億円と、地震前の水準までには回復していない。

(2) 地域別概要

地域	()内は対前年比		概 要
熊本市	観光客総数	5,018,000 (109.1%)	日帰り客数は、熊本城をはじめとする観光施設で立入規制や復旧工事に伴う休館・休園等が継続しており、地震前の水準には戻っていない。宿泊客数は、震災復興業務従事者の滞在のほか、国内観光客の回復及び国際線の路線回復等による外国人観光客の増加により、地震前の水準に戻った。
	日帰り客数	2,258,315 (109.2%)	
	宿泊客数	2,759,685 (109.0%)	
阿蘇地域	観光客総数	11,681,563 (118.3%)	熊本地震で被災した交通インフラの復旧(8月:長陽大橋ルート開通、10月:南登山道開通)により前年より増加傾向にあるものの、日帰り客数及び宿泊客数ともに熊本地震前の水準には戻ってきていない。
	日帰り客数	9,920,099 (116.2%)	
	宿泊客数	1,761,464 (131.4%)	
天草地域	観光客総数	4,438,637 (100.3%)	復旧作業者の宿泊や「九州ふっこう割」により前年増加していた宿泊客数は、地震前の水準に落ち着いた。熊本地震により落ち込んだ日帰り客については、観光プロモーションの効果等により、地震前の水準に戻りつつある。
	日帰り客数	3,924,781 (102.6%)	
	宿泊客数	513,856 (85.4%)	

地域	()内は対前年比		概 要
山鹿市	観光客総数	3,968,708 (100.6%)	復旧作業者の宿泊や「九州ふっこう割」により前年増加していた宿泊客数は、地震前の水準に落ち着いた。熊本地震により落ち込んだ日帰り客についても、風評被害の影響が減少したことにより、地震前の水準に戻りつつある。
	日帰り客数	3,662,139 (100.9%)	
	宿泊客数	306,569 (97.6%)	
荒尾・玉名地域	観光客総数	5,599,776 (100.0%)	復旧作業者の宿泊や「九州ふっこう割」により前年増加していた宿泊客数は、地震前の水準に落ち着いた。一方、熊本地震により落ち込んだ日帰り客は、悪天候によるイベントの中止等が影響し、地震前の水準には戻ってきていない。
	日帰り客数	5,207,688 (101.3%)	
	宿泊客数	392,088 (85.2%)	
菊池地域	観光客総数	6,899,974 (98.4%)	復旧作業者の宿泊により前年増加していた宿泊客数は、やや減少傾向にあるものの、地震前の水準よりも増加した。一方、熊本地震により落ち込んだ日帰り客は、地震により被害を受けた菊池渓谷の閉鎖が続いたこと等により、地震前の水準には戻ってきていない。
	日帰り客数	6,270,580 (98.4%)	
	宿泊客数	629,394 (98.4%)	
八代地域	観光客総数	3,768,048 (119.1%)	復旧作業者の宿泊により前年増加していた宿泊客数は、やや減少傾向にあるものの、地震前の水準よりも増加した。熊本地震により落ち込んだ日帰り客も、大型イベントの再開や八代港利用の海外クルーズ船客の影響により地震前よりも増加した。
	日帰り客数	3,459,551 (122.7%)	
	宿泊客数	308,497 (89.6%)	
人吉・球磨地域	観光客総数	3,339,675 (109.4%)	復旧作業者の宿泊や「九州ふっこう割」により地震後も横ばいを保っていた宿泊客は、引き続き横ばいで推移した。熊本地震により落ち込んだ日帰り客については、団体ツアー客や八代港利用の海外クルーズ船客の増加により、地震前よりも増加した。
	日帰り客数	3,089,455 (110.2%)	
	宿泊客数	250,220 (100.9%)	
水俣・芦北地域	観光客総数	1,968,833 (98.5%)	復旧作業者の宿泊や「九州ふっこう割」により前年増加していた宿泊客数は、高速道路の工事関係者の宿泊等によりさらに増加した。しかし、日帰り客数は、天候不良によるイベントの入込客数の減少等により、地震前の水準には戻ってきていない。
	日帰り客数	1,815,325 (98.1%)	
	宿泊客数	153,508 (102.8%)	
宇城地域	観光客総数	3,505,129 (97.7%)	熊本地震により落ち込んだ宿泊客数は、被災した施設の再開等により、地震前の水準に戻った。一方、熊本地震により落ち込んだ日帰り客数は、天候不良によるイベント入込客数の減少により、地震前の水準には戻ってきていない。
	日帰り客数	3,419,046 (97.2%)	
	宿泊客数	86,083 (126.8%)	
上益城地域	観光客総数	1,998,644 (155.5%)	地震により落ち込んだ宿泊客数及び日帰り客数については、被災した観光施設の復旧やイベント再開等により、前年より増加したものの、地震前の水準には戻ってきていない。
	日帰り客数	1,918,031 (158.4%)	
	宿泊客数	80,613 (108.4%)	

2 観光客総数

(1) 日帰り・宿泊別及び県内・県外別観光客数

	日帰り客							宿泊客						
	平成28年			平成29年			対前年比	平成28年			平成29年			対前年比
	県内	県外	総数	県内	県外	総数		県内	県外	総数	県内	県外	総数	
熊本市	561,269	1,507,531	2,068,800	710,703	1,547,612	2,258,315	109.2%	24,036	2,507,164	2,531,200	30,432	2,729,253	2,759,685	109.0%
阿蘇地域	4,147,877	4,387,564	8,535,441	4,936,164	4,983,935	9,920,099	116.2%	252,609	1,087,935	1,340,544	406,504	1,354,960	1,761,464	131.4%
天草地域	2,649,695	1,174,527	3,824,222	2,651,987	1,272,794	3,924,781	102.6%	263,253	338,437	601,690	237,175	276,681	513,856	85.4%
山鹿市	2,242,949	1,386,799	3,629,748	2,195,669	1,466,470	3,662,139	100.9%	100,962	213,129	314,091	80,745	225,824	306,569	97.6%
荒尾・玉名地	2,817,958	2,323,363	5,141,321	2,848,711	2,358,977	5,207,688	101.3%	69,505	390,797	460,302	56,331	335,757	392,088	85.2%
菊池地域	4,924,587	1,445,723	6,370,310	4,803,141	1,467,439	6,270,580	98.4%	89,945	549,861	639,806	93,499	535,895	629,394	98.4%
八代地域	2,399,286	421,248	2,820,534	2,766,039	693,512	3,459,551	122.7%	62,210	282,202	344,412	98,160	210,337	308,497	89.6%
人吉・球磨地	1,894,253	909,153	2,803,406	2,008,978	1,080,477	3,089,455	110.2%	79,378	168,549	247,927	81,760	168,460	250,220	100.9%
水俣・芦北地	1,554,567	295,164	1,849,731	1,500,527	314,798	1,815,325	98.1%	66,935	82,361	149,296	77,303	76,205	153,508	102.8%
宇城地域	2,969,865	548,711	3,518,576	2,957,985	461,061	3,419,046	97.2%	22,666	45,238	67,904	28,356	57,727	86,083	126.8%
上益城地	1,018,143	193,074	1,211,217	1,599,479	318,552	1,918,031	158.4%	16,510	57,850	74,360	27,636	52,977	80,613	108.4%
合計	27,180,449	14,592,857	41,773,306	28,979,383	15,965,627	44,945,010	107.6%	1,048,009	5,723,523	6,771,532	1,217,901	6,024,076	7,241,977	106.9%
外国泊客人	-	-	-	-	-	-	-	-	-	486,237	-	-	740,876	152.4%

(単位:人)

県内客			県外客			合 計		
平成28年	平成29年	対前年比	平成28年	平成29年	対前年比	平成28年	平成29年	対前年比
585,305	741,135	126.6%	4,014,695	4,276,865	106.5%	4,600,000	5,018,000	109.1%
4,400,486	5,342,668	121.4%	5,475,499	6,338,895	115.8%	9,875,985	11,681,563	118.3%
2,912,948	2,889,162	99.2%	1,512,964	1,549,475	102.4%	4,425,912	4,438,637	100.3%
2,343,911	2,276,414	97.1%	1,599,928	1,692,294	105.8%	3,943,839	3,968,708	100.6%
2,887,463	2,905,042	100.6%	2,714,160	2,694,734	99.3%	5,601,623	5,599,776	100.0%
5,014,532	4,896,640	97.6%	1,995,584	2,003,334	100.4%	7,010,116	6,899,974	98.4%
2,461,496	2,864,199	116.4%	703,450	903,849	128.5%	3,164,946	3,768,048	119.1%
1,973,631	2,090,738	105.9%	1,077,702	1,248,937	115.9%	3,051,333	3,339,675	109.4%
1,621,502	1,577,830	97.3%	377,525	391,003	103.6%	1,999,027	1,968,833	98.5%
2,992,531	2,986,341	99.8%	593,949	518,788	87.3%	3,586,480	3,505,129	97.7%
1,034,653	1,627,115	157.3%	250,924	371,529	148.1%	1,285,577	1,998,644	155.5%
28,228,458	30,197,284	107.0%	20,316,380	21,989,703	108.2%	48,544,838	52,186,987	107.5%
-	-	-	-	-	-	486,237	740,876	152.4%

(2) 観光客総数における各地域の占める割合

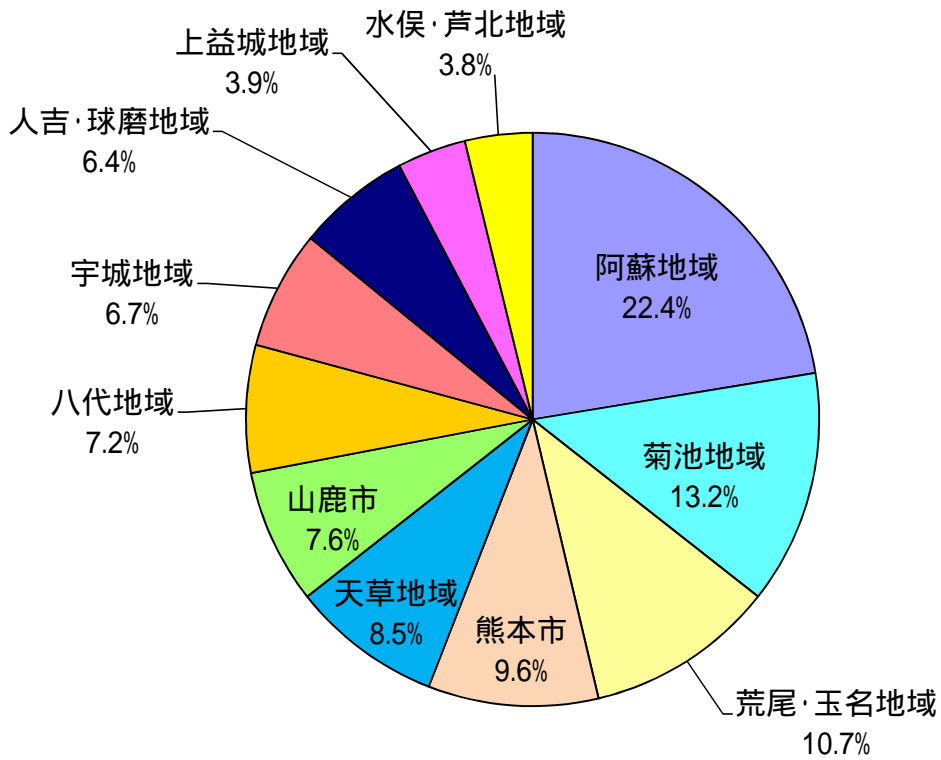

(3) 宿泊客総数における各地域の占める割合

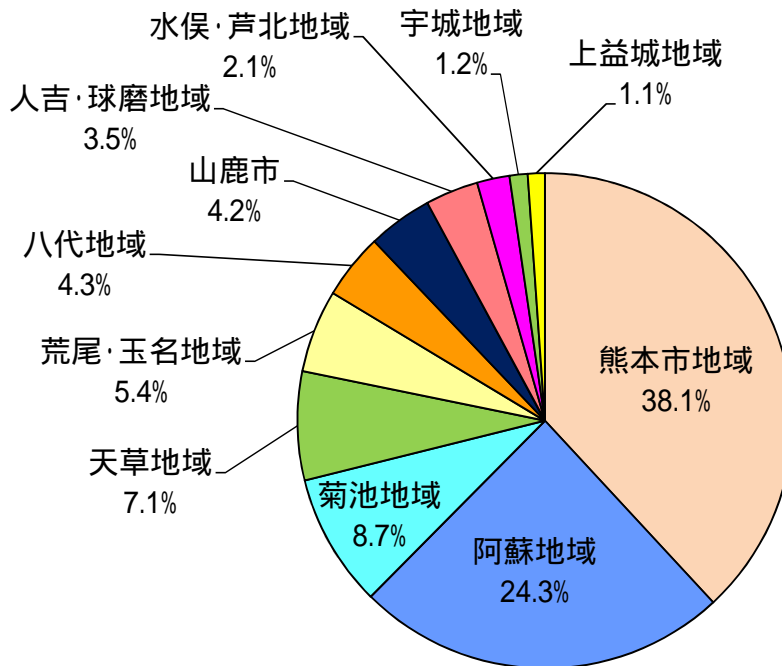

(4) 地域別にみる宿泊客・日帰り客の割合

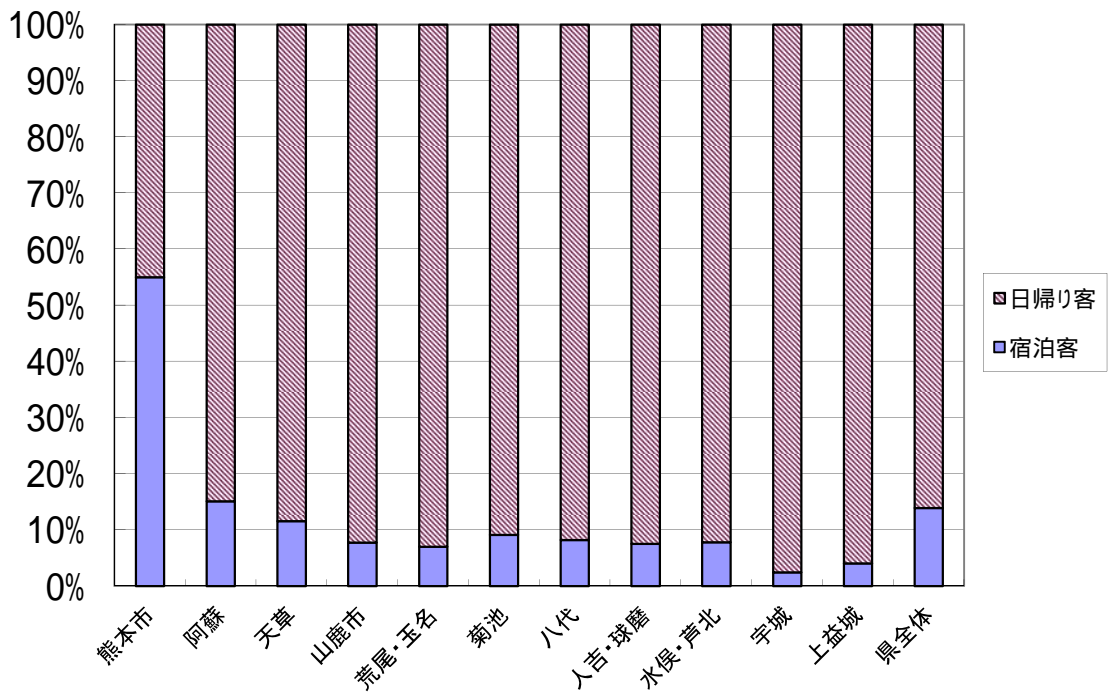

(5) 地域別にみる県内観光客・県外観光客の割合

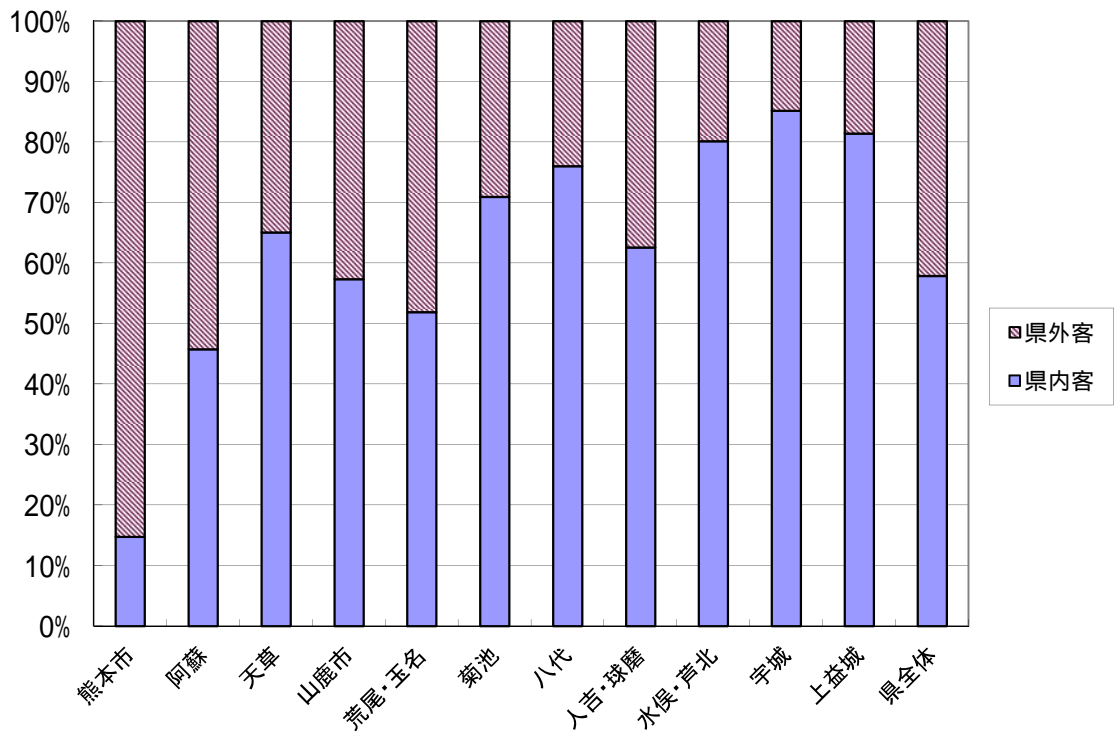

(6) 月別・地域別観光客数

	1 月	2 月	3 月	4 月	5 月	6 月
熊本市	340,578	306,430	494,062	609,235	502,550	413,581
日帰り客	125,424	93,849	253,830	381,416	267,262	195,618
宿泊客	215,154	212,581	240,232	227,819	235,288	217,963
阿蘇地域	785,856	613,175	1,029,955	1,112,998	1,302,491	805,529
日帰り客	675,555	500,105	865,688	959,293	1,138,547	691,654
宿泊客	110,301	113,070	164,267	153,705	163,944	113,875
天草地域	285,945	251,478	347,123	376,859	449,327	298,453
日帰り客	253,383	218,638	304,387	340,813	400,793	264,241
宿泊客	32,562	32,840	42,736	36,046	48,534	34,212
山鹿市	329,385	293,983	345,529	329,625	379,288	283,941
日帰り客	308,746	273,917	321,398	307,462	352,573	263,202
宿泊客	20,639	20,066	24,131	22,163	26,715	20,739
荒尾・玉名地域	584,395	391,146	530,654	514,923	607,750	329,445
日帰り客	555,517	362,254	493,689	482,034	572,996	302,939
宿泊客	28,878	28,892	36,965	32,889	34,754	26,506
菊池地域	624,854	582,073	549,201	596,238	651,369	480,777
日帰り客	579,584	532,458	496,730	543,369	597,307	430,144
宿泊客	45,270	49,615	52,471	52,869	54,062	50,633
八代地域	224,992	221,309	261,639	277,905	372,001	288,102
日帰り客	202,254	183,348	232,896	254,184	343,086	267,741
宿泊客	22,738	37,961	28,743	23,721	28,915	20,361
人吉・球磨地域	337,373	185,938	277,088	319,628	357,298	188,215
日帰り客	321,153	168,337	255,153	300,666	334,169	171,705
宿泊客	16,220	17,601	21,935	18,962	23,129	16,510
水俣・芦北地域	125,642	123,170	168,108	159,619	257,943	148,266
日帰り客	116,768	113,579	154,996	146,246	242,254	136,514
宿泊客	8,874	9,591	13,112	13,373	15,689	11,752
宇城地域	290,795	236,174	385,558	341,353	332,352	256,470
日帰り客	286,153	231,531	379,260	335,031	325,508	250,066
宿泊客	4,642	4,643	6,298	6,322	6,844	6,404
上益城地域	79,359	76,917	100,143	114,384	121,951	108,759
日帰り客	73,857	71,273	93,288	107,681	114,677	103,592
宿泊客	5,502	5,644	6,855	6,703	7,274	5,167
合計	4,009,174	3,281,793	4,489,060	4,752,767	5,334,320	3,601,538
日帰り客	3,498,394	2,749,289	3,851,315	4,158,195	4,689,172	3,077,416
宿泊客	510,780	532,504	637,745	594,572	645,148	524,122
外国人宿泊客	47,762	56,992	59,835	69,561	59,946	57,095

(注)外国人宿泊客は合計の内数である。

(単位:人)

7 月	8 月	9 月	10 月	11 月	12 月	合 計
374,446	434,286	389,410	449,007	458,878	245,537	5,018,000
143,530	182,969	164,742	212,108	221,276	16,291	2,258,315
230,916	251,317	224,668	236,899	237,602	229,246	2,759,685
885,043	1,413,886	952,686	977,743	1,061,999	740,202	11,681,563
754,303	1,189,384	812,115	829,317	898,899	605,239	9,920,099
130,740	224,502	140,571	148,426	163,100	134,963	1,761,464
469,034	519,713	315,600	376,838	427,862	320,405	4,438,637
420,873	454,219	275,841	329,691	378,226	283,676	3,924,781
48,161	65,494	39,759	47,147	49,636	36,729	513,856
326,242	392,042	312,263	329,583	327,880	318,947	3,968,708
301,639	352,669	288,715	302,095	298,242	291,481	3,662,139
24,603	39,373	23,548	27,488	29,638	27,466	306,569
402,543	524,224	402,980	427,934	465,553	418,229	5,599,776
372,537	481,951	374,756	393,555	429,852	385,608	5,207,688
30,006	42,273	28,224	34,379	35,701	32,621	392,088
515,434	648,821	500,523	566,151	674,726	509,807	6,899,974
464,928	585,698	449,969	513,069	617,803	459,521	6,270,580
50,506	63,123	50,554	53,082	56,923	50,286	629,394
283,119	315,985	283,474	563,134	423,181	253,207	3,768,048
259,408	289,662	259,877	539,362	397,858	229,875	3,459,551
23,711	26,323	23,597	23,772	25,323	23,332	308,497
230,905	327,275	242,888	322,430	365,553	185,084	3,339,675
209,546	297,631	222,111	299,217	342,889	166,878	3,089,455
21,359	29,644	20,777	23,213	22,664	18,206	250,220
201,799	220,412	134,043	145,666	149,685	134,480	1,968,833
185,855	201,486	120,550	133,096	137,974	126,007	1,815,325
15,944	18,926	13,493	12,570	11,711	8,473	153,508
254,131	285,516	265,759	289,657	307,640	259,724	3,505,129
247,273	273,832	257,016	280,554	299,691	253,131	3,419,046
6,858	11,684	8,743	9,103	7,949	6,593	86,083
145,289	359,424	206,914	337,591	210,326	137,587	1,998,644
138,544	348,304	200,731	330,841	203,762	131,481	1,918,031
6,745	11,120	6,183	6,750	6,564	6,106	80,613
4,087,985	5,441,584	4,006,540	4,785,734	4,873,283	3,523,209	52,186,987
3,498,436	4,657,805	3,426,423	4,162,905	4,226,472	2,949,188	44,945,010
589,549	783,779	580,117	622,829	646,811	574,021	7,241,977
59,218	58,659	51,730	70,833	77,660	71,585	740,876

単位:千人

(6 -) 観光客総数の月別推移

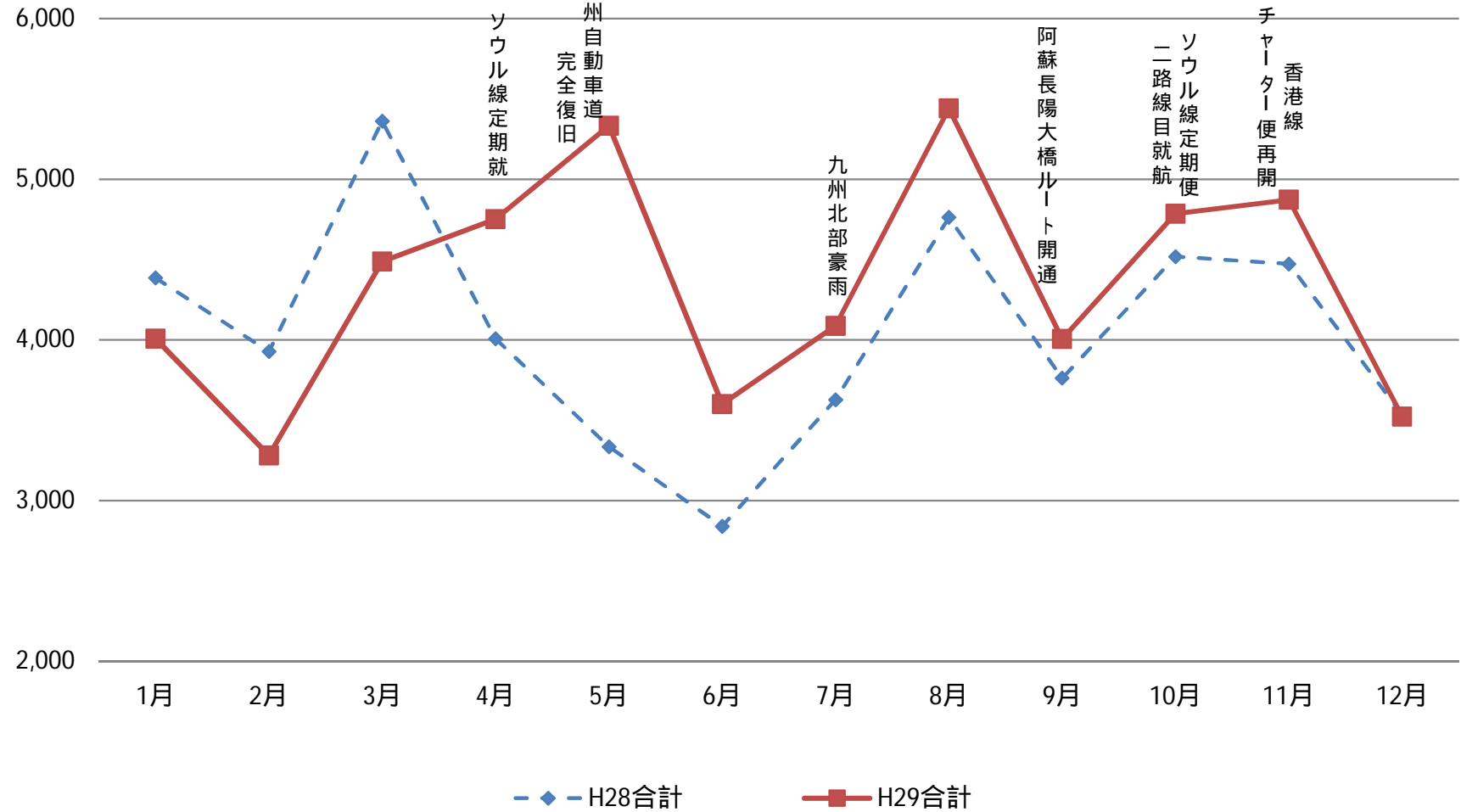

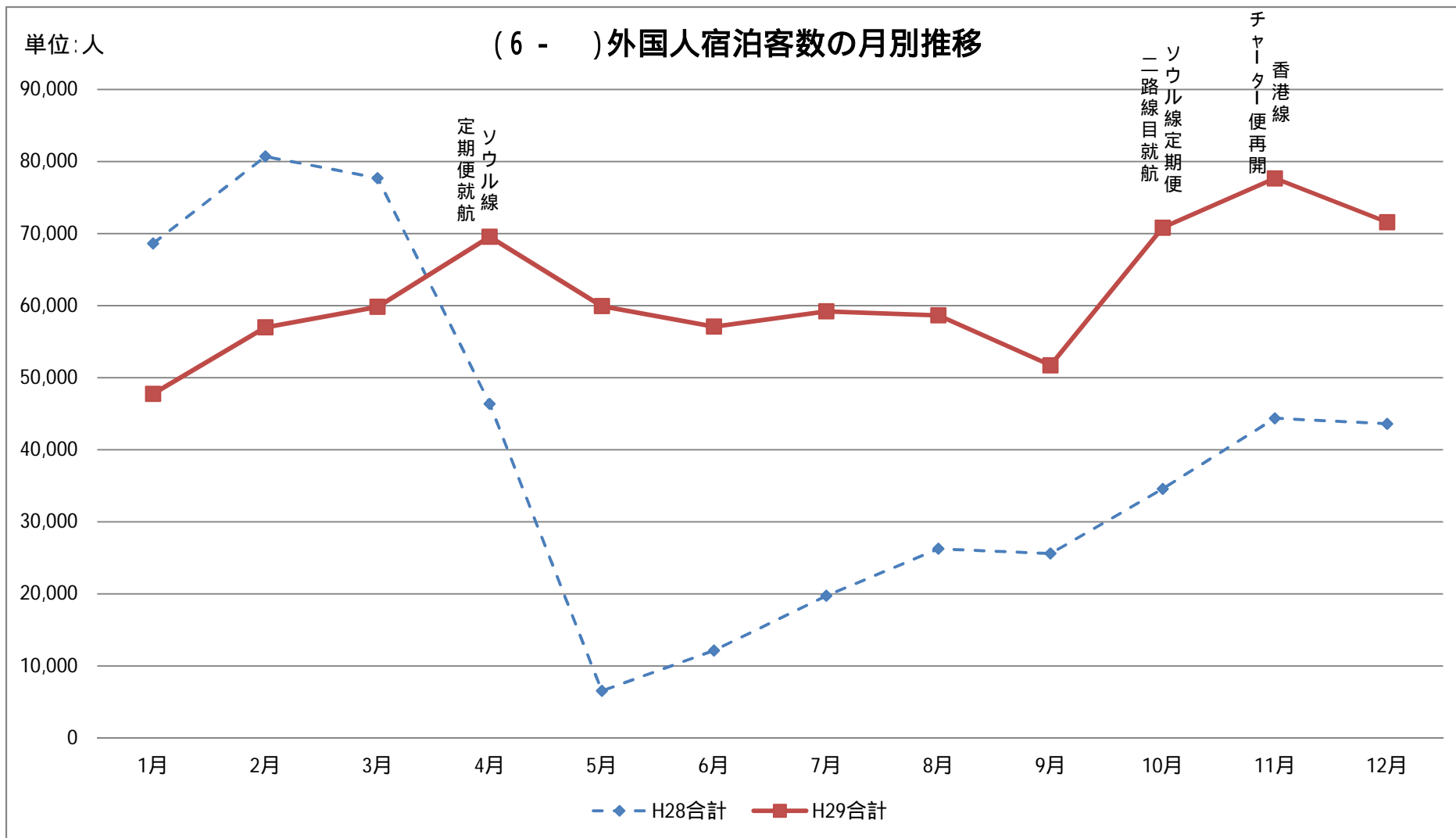

(7)月別・地域別 県内県外別観光客数

	1 月	2 月	3 月	4 月	5 月	6 月
熊本市	340,578	306,430	494,062	609,235	502,550	413,581
県内	52,337	47,089	75,923	93,621	77,227	63,555
県外	288,241	259,341	418,139	515,614	425,323	350,026
阿蘇地域	785,856	613,175	1,029,955	1,112,998	1,302,491	805,529
県内	362,628	295,880	457,656	488,343	572,714	393,182
県外	423,228	317,295	572,299	624,655	729,777	412,347
天草地域	285,945	251,478	347,123	376,859	449,327	298,453
県内	193,935	166,747	222,977	250,456	281,015	193,692
県外	92,010	84,731	124,146	126,403	168,312	104,761
山鹿市	329,385	293,983	345,529	329,625	379,288	283,941
県内	194,931	171,637	201,191	190,504	218,231	162,165
県外	134,454	122,346	144,338	139,121	161,057	121,776
荒尾・玉名地域	584,395	391,146	530,654	514,923	607,750	329,445
県内	333,103	213,926	271,971	276,565	300,149	167,631
県外	251,292	177,220	258,683	238,358	307,601	161,814
菊池地域	624,854	582,073	549,201	596,238	651,369	480,777
県内	463,259	443,158	384,729	420,198	460,707	332,637
県外	161,595	138,915	164,472	176,040	190,662	148,140
八代地域	224,992	221,309	261,639	277,905	372,001	288,102
県内	188,658	172,264	210,744	226,930	280,225	208,499
県外	36,334	49,045	50,895	50,975	91,776	79,603
人吉・球磨地域	337,373	185,938	277,088	319,628	357,298	188,215
県内	202,028	125,650	185,302	189,358	205,349	127,645
県外	135,345	60,288	91,786	130,270	151,949	60,570
水俣・芦北地域	125,642	123,170	168,108	159,619	257,943	148,266
県内	109,541	105,948	138,098	133,747	196,083	119,586
県外	16,101	17,222	30,010	25,872	61,860	28,680
宇城地域	290,795	236,174	385,558	341,353	332,352	256,470
県内	229,473	201,466	310,768	300,964	284,113	225,333
県外	61,322	34,708	74,790	40,389	48,239	31,137
上益城地域	79,359	76,917	100,143	114,384	121,951	108,759
県内	63,836	62,672	79,050	91,675	90,188	87,551
県外	15,523	14,245	21,093	22,709	31,763	21,208
合計	4,009,174	3,281,793	4,489,060	4,752,767	5,334,320	3,601,538
県内	2,393,729	2,006,437	2,538,409	2,662,361	2,966,001	2,081,476
県外	1,615,445	1,275,356	1,950,651	2,090,406	2,368,319	1,520,062

(単位:人)

7 月	8 月	9 月	10 月	11 月	12 月	合 計
374,446	434,286	389,410	449,007	458,878	245,537	5,018,000
57,541	66,737	59,841	68,999	70,516	7,749	741,135
316,905	367,549	329,569	380,008	388,362	237,788	4,276,865
885,043	1,413,886	952,686	977,743	1,061,999	740,202	11,681,563
430,855	627,239	454,970	454,612	469,086	335,503	5,342,668
454,188	786,647	497,716	523,131	592,913	404,699	6,338,895
469,034	519,713	315,600	376,838	427,862	320,405	4,438,637
317,868	336,354	203,596	238,578	266,608	217,336	2,889,162
151,166	183,359	112,004	138,260	161,254	103,069	1,549,475
326,242	392,042	312,263	329,583	327,880	318,947	3,968,708
188,138	213,576	176,182	186,492	186,549	186,818	2,276,414
138,104	178,466	136,081	143,091	141,331	132,129	1,692,294
402,543	524,224	402,980	427,934	465,553	418,229	5,599,776
206,449	252,660	208,384	220,837	236,103	217,264	2,905,042
196,094	271,564	194,596	207,097	229,450	200,965	2,694,734
515,434	648,821	500,523	566,151	674,726	509,807	6,899,974
362,032	459,586	344,730	391,393	474,597	359,614	4,896,640
153,402	189,235	155,793	174,758	200,129	150,193	2,003,334
283,119	315,985	283,474	563,134	423,181	253,207	3,768,048
201,807	223,553	216,706	417,596	306,561	210,656	2,864,199
81,312	92,432	66,768	145,538	116,620	42,551	903,849
230,905	327,275	242,888	322,430	365,553	185,084	3,339,675
139,723	204,239	154,174	186,468	237,820	132,982	2,090,738
91,182	123,036	88,714	135,962	127,733	52,102	1,248,937
201,799	220,412	134,043	145,666	149,685	134,480	1,968,833
136,226	157,798	113,787	122,583	125,987	118,446	1,577,830
65,573	62,614	20,256	23,083	23,698	16,034	391,003
254,131	285,516	265,759	289,657	307,640	259,724	3,505,129
227,424	248,773	227,277	244,580	260,769	225,401	2,986,341
26,707	36,743	38,482	45,077	46,871	34,323	518,788
145,289	359,424	206,914	337,591	210,326	137,587	1,998,644
112,011	305,297	167,711	288,927	173,642	104,555	1,627,115
33,278	54,127	39,203	48,664	36,684	33,032	371,529
4,087,985	5,441,584	4,006,540	4,785,734	4,873,283	3,523,209	52,186,987
2,380,074	3,095,812	2,327,358	2,821,065	2,808,238	2,116,324	30,197,284
1,707,911	2,345,772	1,679,182	1,964,669	2,065,045	1,406,885	21,989,703

(8) 過去10年間の地域別観光客数

		平成20年	平成21年	平成22年	平成23年	平成24年
熊本市	本市	5,718,000	5,482,000	5,327,000	5,468,000	5,229,000
	日帰り客	3,642,900	3,574,569	3,230,955	3,239,788	2,883,078
	宿泊客	2,075,100	1,907,431	2,096,045	2,228,212	2,345,922
阿蘇地域	阿蘇地域	17,112,400	17,362,701	17,528,179	17,117,641	16,559,613
	日帰り客	15,016,300	15,350,625	15,463,288	15,154,378	14,707,171
	宿泊客	2,096,000	2,012,076	2,064,891	1,963,263	1,852,442
天草地域	天草地域	3,887,400	3,976,307	4,339,926	4,315,806	4,419,856
	日帰り客	3,361,000	3,430,893	3,826,505	3,790,518	3,858,616
	宿泊客	526,400	545,414	513,421	525,288	561,240
山鹿市	山鹿市	3,969,300	3,821,889	3,577,901	3,769,228	3,819,932
	日帰り客	3,476,500	3,372,489	3,268,469	3,453,575	3,508,322
	宿泊客	492,800	449,400	309,432	315,653	311,610
荒尾・玉名地域	荒尾・玉名地域	6,483,400	6,503,453	5,999,276	6,054,583	6,620,083
	日帰り客	6,178,000	6,206,357	5,672,115	5,706,481	6,300,729
	宿泊客	305,400	297,096	327,161	348,102	319,354
菊池地域	菊池地域	7,568,200	7,981,733	6,719,654	7,206,808	6,780,485
	日帰り客	7,023,400	7,546,459	6,306,375	6,722,027	6,318,594
	宿泊客	544,800	435,274	413,279	484,781	461,891
八代地域	八代地域	3,186,100	3,334,896	3,340,396	3,257,509	3,469,503
	日帰り客	2,979,800	3,135,838	3,118,480	3,049,101	3,243,123
	宿泊客	206,300	199,058	221,916	208,408	226,380
人吉・球磨地域	人吉・球磨地域	2,839,600	3,120,882	2,947,113	3,248,137	3,352,695
	日帰り客	2,584,100	2,860,089	2,710,634	3,001,108	3,108,191
	宿泊客	255,500	260,793	236,479	247,029	244,504
水俣・芦北地域	水俣・芦北地域	1,652,900	1,941,478	1,865,300	1,796,392	2,767,449
	日帰り客	1,510,700	1,812,733	1,751,451	1,682,422	2,610,099
	宿泊客	142,100	128,745	113,849	113,970	157,350
宇城地域	宇城地域	3,678,300	3,524,728	3,626,029	3,681,102	3,960,205
	日帰り客	3,590,500	3,444,862	3,530,242	3,603,659	3,883,568
	宿泊客	87,800	79,866	95,787	77,443	76,637
上益城地域	上益城地域	2,019,900	2,088,562	1,966,789	2,146,591	2,138,060
	日帰り客	1,950,900	2,022,492	1,891,980	2,065,973	2,061,317
	宿泊客	68,900	66,070	74,809	80,618	76,743
合計	合計	58,115,500	59,138,629	57,237,563	58,061,797	59,116,881
	日帰り客	51,314,200	52,757,406	50,770,494	51,469,030	52,482,808
	宿泊客	6,801,300	6,381,223	6,467,069	6,592,767	6,634,073
	県内	31,709,800	33,004,776	32,610,780	32,377,440	32,797,458
	県外	26,405,700	26,133,853	24,626,783	25,684,357	26,319,423
外国人宿泊客		359,839	201,076	334,578	229,368	302,505

(注1)平成20年以降は合併後の市町村単位で集計したもの。

(注2)外国人宿泊客は合計の内数である。

(単位:人)

平成25年	平成26年	平成27年	平成28年	平成29年	対前年比
5,441,000	5,566,000	5,607,000	4,600,000	5,018,000	109.1%
3,010,766	3,086,541	2,969,363	2,068,800	2,258,315	109.2%
2,430,234	2,479,459	2,637,637	2,531,200	2,759,685	109.0%
17,619,212	15,791,855	15,855,530	9,875,985	11,681,563	118.3%
15,655,787	13,826,188	13,895,061	8,535,441	9,920,099	116.2%
1,963,425	1,965,667	1,960,469	1,340,544	1,761,464	131.4%
4,434,376	4,418,647	4,591,801	4,425,912	4,438,637	100.3%
3,890,996	3,898,055	4,052,312	3,824,222	3,924,781	102.6%
543,380	520,592	539,489	601,690	513,856	85.4%
3,824,000	3,878,672	4,041,902	3,943,839	3,968,708	100.6%
3,535,636	3,603,285	3,757,243	3,629,748	3,662,139	100.9%
288,364	275,387	284,659	314,091	306,569	97.6%
6,764,884	6,550,366	6,571,393	5,601,623	5,599,776	100.0%
6,402,594	6,185,595	6,180,630	5,141,321	5,207,688	101.3%
362,290	364,771	390,763	460,302	392,088	85.2%
7,021,359	7,050,811	7,198,639	7,010,116	6,899,974	98.4%
6,545,397	6,538,414	6,636,793	6,370,310	6,270,580	98.4%
475,962	512,397	561,846	639,806	629,394	98.4%
3,628,623	3,416,120	3,524,393	3,164,946	3,768,048	119.1%
3,409,204	3,148,283	3,250,711	2,820,534	3,459,551	122.7%
219,419	267,837	273,682	344,412	308,497	89.6%
3,266,150	3,118,580	3,175,390	3,051,333	3,339,675	109.4%
3,012,394	2,874,447	2,928,065	2,803,406	3,089,455	110.2%
253,756	244,133	247,325	247,927	250,220	100.9%
2,800,221	2,702,407	2,724,944	1,999,027	1,968,833	98.5%
2,656,440	2,558,307	2,584,513	1,849,731	1,815,325	98.1%
143,781	144,100	140,431	149,296	153,508	102.8%
4,126,175	4,033,601	4,092,282	3,586,480	3,505,129	97.7%
4,045,997	3,958,077	4,009,344	3,518,576	3,419,046	97.2%
80,178	75,524	82,938	67,904	86,083	126.8%
2,263,335	2,462,007	2,340,371	1,285,577	1,998,644	155.5%
2,185,359	2,387,637	2,257,396	1,211,217	1,918,031	158.4%
77,976	74,370	82,975	74,360	80,613	108.4%
61,189,335	58,989,066	59,723,645	48,544,838	52,186,987	107.5%
54,350,570	52,064,829	52,521,431	41,773,306	44,945,010	107.6%
6,838,765	6,924,237	7,202,214	6,771,532	7,241,977	106.9%
33,098,198	32,226,252	32,660,048	28,228,458	30,197,284	107.0%
28,091,137	26,762,814	27,063,597	20,316,380	21,989,703	108.2%
423,400	483,891	643,831	486,237	740,876	152.4%

観光客総数
日帰り客数
(単位:万人)

(8 -) 過去10年間の観光客数推移

宿泊客数
(単位:万人)

18

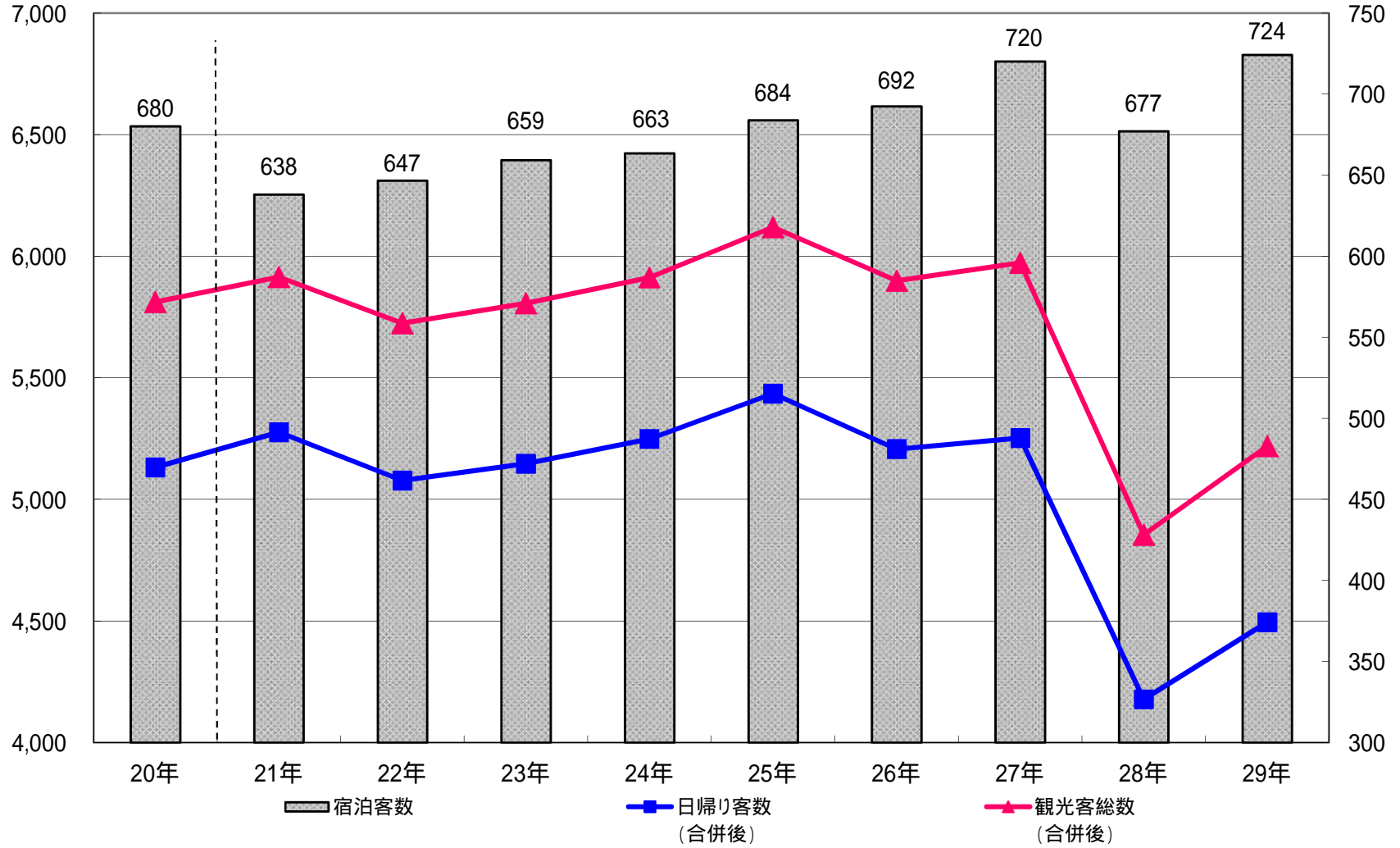

単位:万人

(8-)過去10年間の地域別宿泊客数の推移

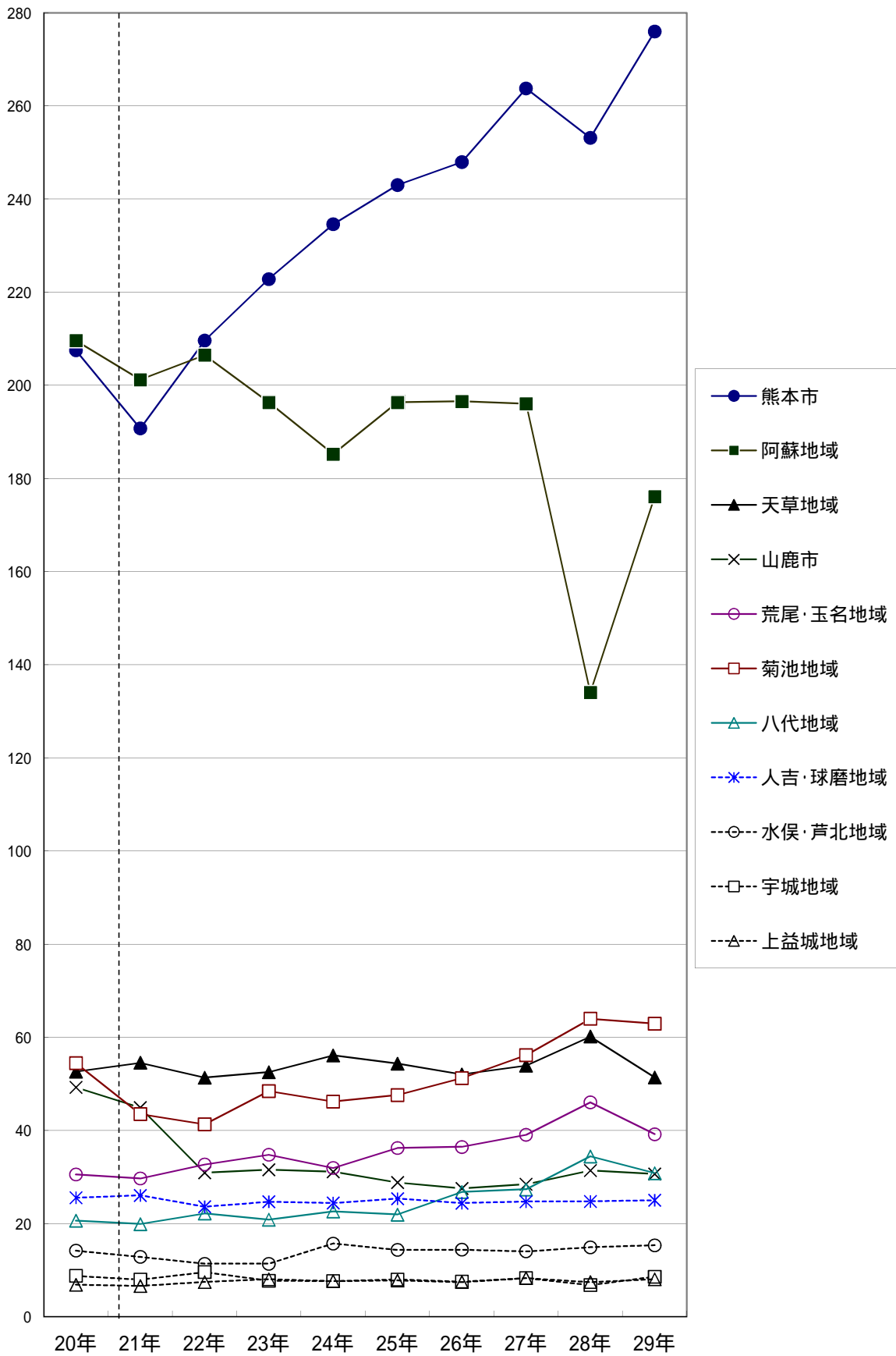

(9) 過去10年間の外国人宿泊客の国・地域別推計

地域	国・地域等	平成20年	平成21年	平成22年	平成23年	平成24年
北アメリカ	アメリカ合衆国	8,677	5,688	6,390	8,971	5,758
	カナダ	554	388	1,542	586	626
中・南 アメリカ	メキシコ	34	15	64	30	83
	その他	754	639	656	1,129	586
ヨーロッパ	イギリス	1,409	1,057	1,163	1,305	1,259
	フランス	1,239	1,226	1,479	859	1,003
	ドイツ	2,554	1,831	2,239	902	910
	イタリア	233	272	395	188	180
	オランダ	563	513	707	664	592
	スイス	350	390	497	325	319
	スウェーデン	81	58	137	114	98
	旧ソビエト連邦	202	362	602	83	411
	その他	1,981	1,961	1,983	1,627	1,923
アジア	中国	8,701	7,445	10,016	12,590	16,429
	台湾	56,470	23,005	24,811	17,442	66,184
	香港	8,648	8,334	7,332	7,223	13,215
	大韓民国	242,511	122,478	246,361	149,175	172,313
	フィリピン	641	1,916	1,852	407	356
	インド	231	236	464	403	304
	タイ	3,339	3,737	3,073	3,195	5,210
	インドネシア	219	413	486	298	732
	マレーシア	941	389	978	865	1,111
	シンガポール	3,118	2,707	3,555	1,483	3,656
	その他	602	1,438	1,114	890	1,161
オセアニア	オーストラリア	777	574	937	932	1,072
	その他	403	218	175	125	89
アフリカ		120	60	74	130	78
その他(不明)		14,487	13,726	15,496	17,427	6,847
合計		359,839	201,076	334,578	229,368	302,505

(単位:人)

平成25年	平成26年	平成27年	平成28年	平成29年		比較(%)	
				宿泊客数	構成比(%)	29年/28年	29年/20年
8,682	7,454	7,552	8,386	11,115	1.5%	132.5%	128.1%
885	1,113	1,407	1,120	2,498	0.3%	223.0%	450.9%
343	368	399	23	158	0.02%	687.0%	464.7%
495	1,412	715	336	838	0.1%	249.4%	111.1%
1,294	1,468	1,917	1,696	2,870	0.4%	169.2%	203.7%
1,600	1,975	2,604	1,981	2,875	0.4%	145.1%	232.0%
1,639	2,218	2,366	2,018	2,437	0.3%	120.8%	95.4%
416	352	488	373	741	0.1%	198.7%	318.0%
703	835	1,018	1,137	1,797	0.2%	158.0%	319.2%
691	937	883	730	838	0.1%	114.8%	239.4%
94	160	165	161	124	0.02%	77.0%	153.1%
237	172	154	117	710	0.1%	606.8%	351.5%
1,913	2,288	2,774	2,443	3,695	0.5%	151.2%	186.5%
17,522	25,321	70,557	52,175	66,201	8.9%	126.9%	760.8%
97,908	113,712	150,380	118,145	180,092	24.3%	152.4%	318.9%
23,554	38,187	58,003	48,048	67,175	9.1%	139.8%	776.8%
237,208	246,552	273,240	211,549	333,376	45.0%	157.6%	137.5%
1,551	450	431	668	1,160	0.2%	173.7%	181.0%
707	861	906	428	870	0.1%	203.3%	376.6%
8,435	10,621	13,154	9,993	8,414	1.1%	84.2%	252.0%
772	1,040	879	582	1,176	0.2%	202.1%	537.0%
1,188	1,678	1,747	1,457	2,355	0.3%	161.6%	250.3%
5,749	8,678	10,065	6,251	11,121	1.5%	177.9%	356.7%
1,439	2,256	4,226	2,882	4,909	0.7%	170.3%	815.4%
1,504	1,976	2,841	2,571	3,485	0.5%	135.6%	448.5%
115	260	178	259	394	0.1%	152.1%	97.8%
639	181	61	67	622	0.1%	928.4%	518.3%
6,117	11,366	34,721	10,641	28,830	3.9%	270.9%	199.0%
423,400	483,891	643,831	486,237	740,876	100.0%	152.4%	205.9%

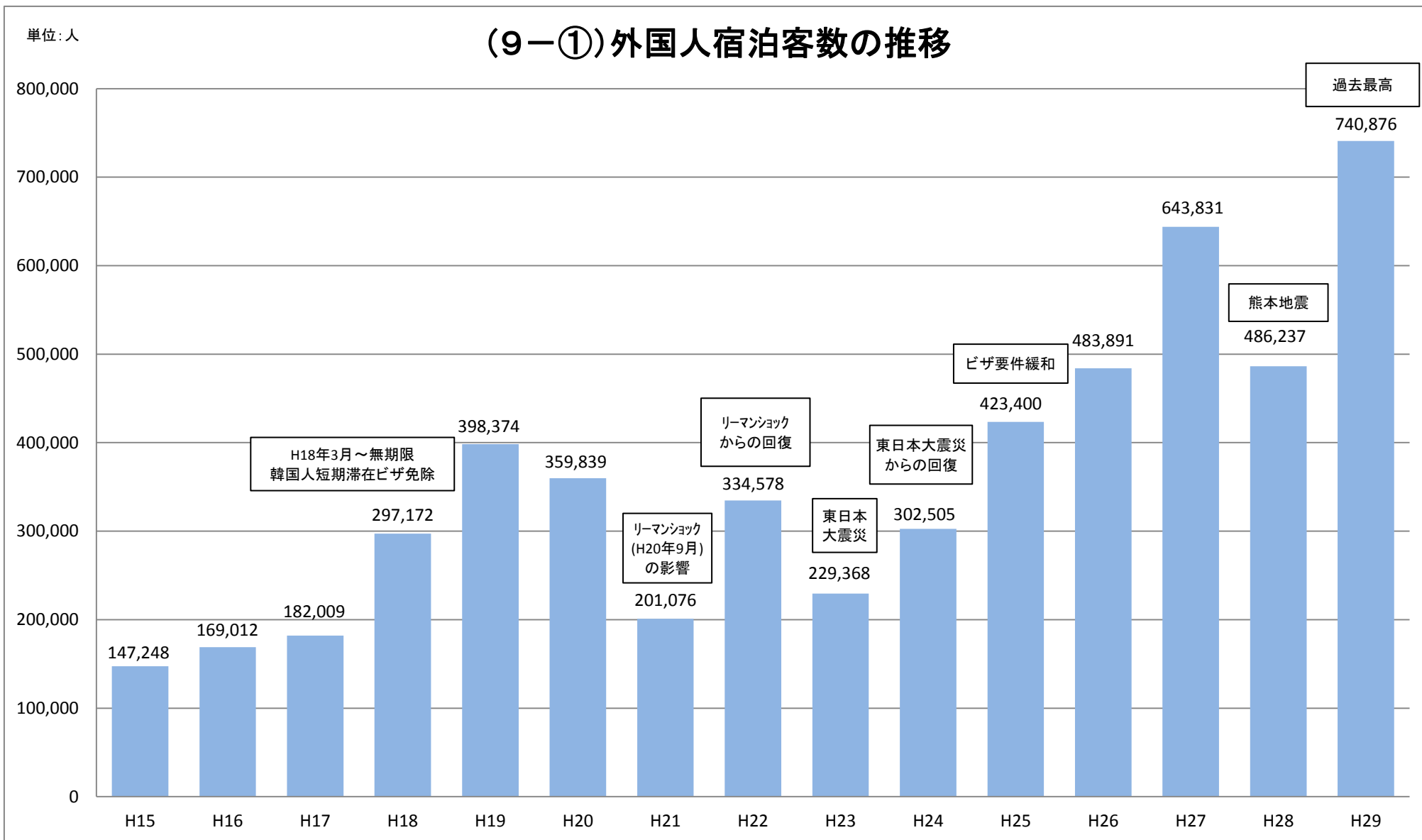

(9 -) 外国人宿泊客数における国別割合

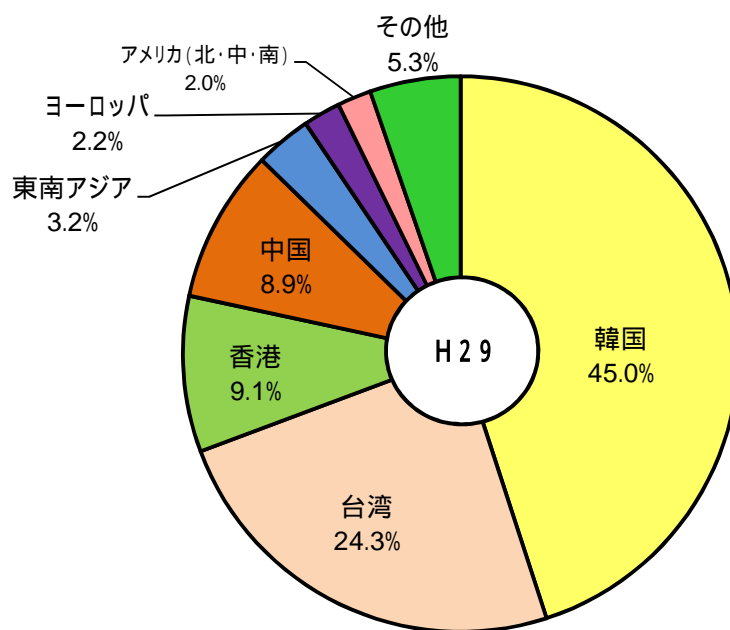

参考

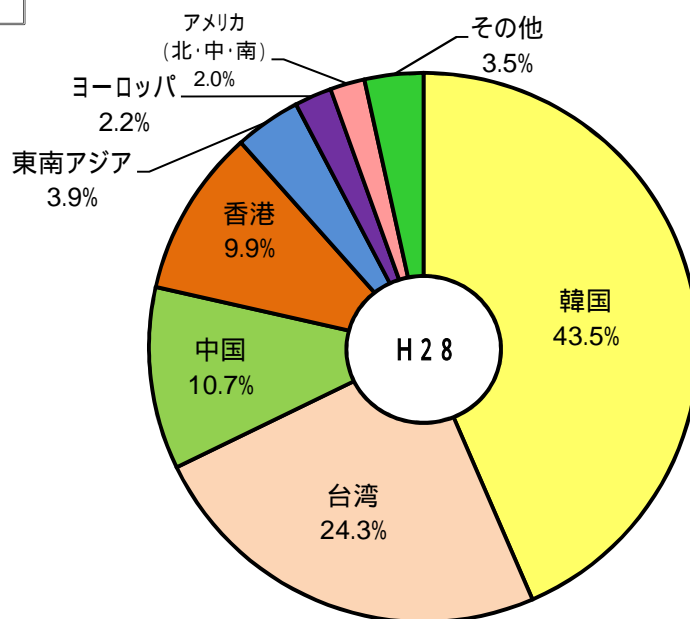

(9 -) 地域別外国人宿泊客数

単位：人

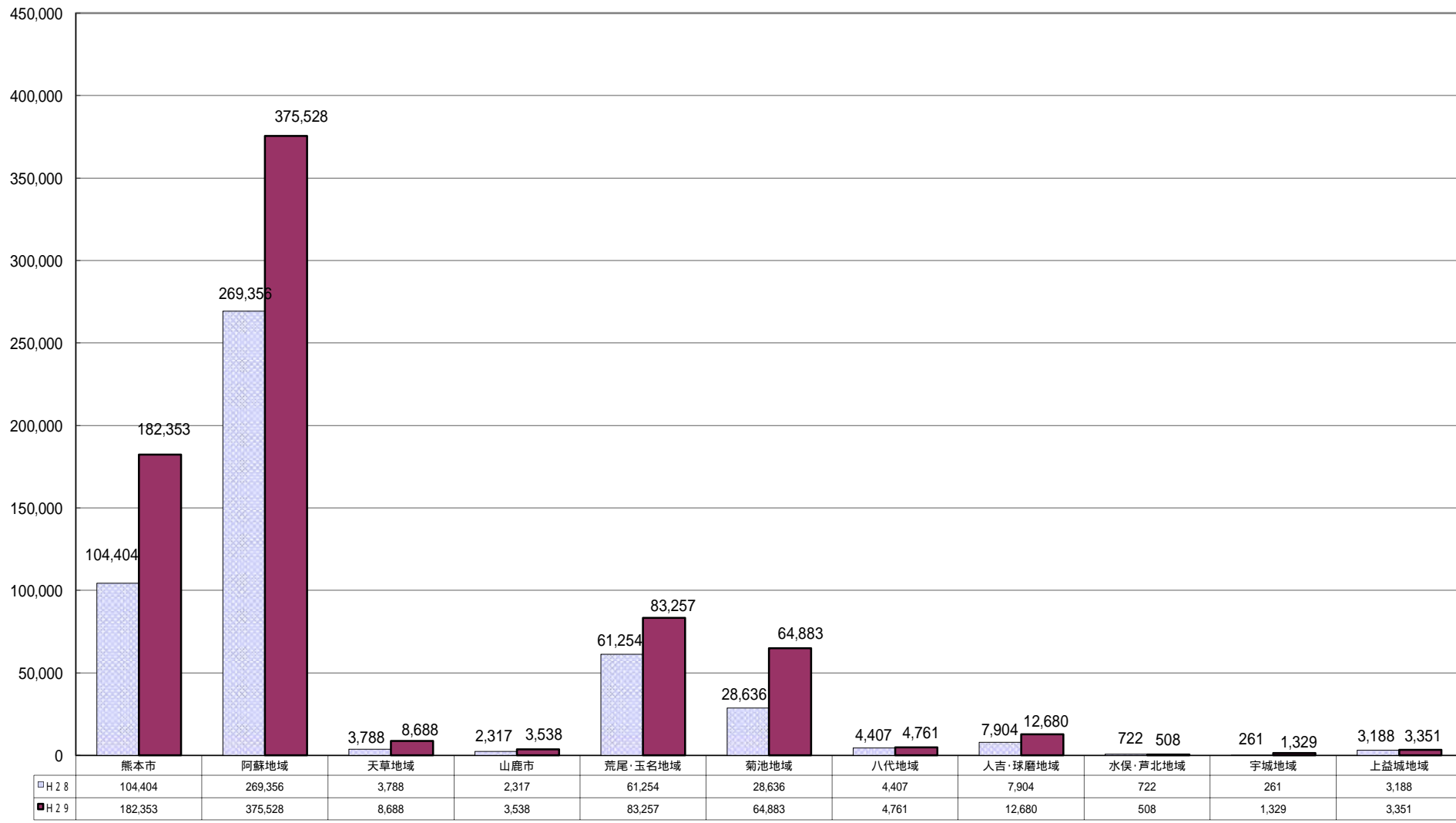

(10) 観光消費額

	宿泊費 (円)	飲食費 (円)	域内交通費 (円)	商品購入費 (円)	その他 (円)	計 (円)	観光消費額(千円)		対前年比	総額 (千円)	対前年比
							H29	H28			
宿泊客	11,249	2,867	1,776	2,072	1,418	19,382	140,362,510	125,681,088	111.7%	305,018,203	111.7%
日帰り客		1,178	534	986	966	3,663	164,655,693	147,286,201	111.8%		

< 観光消費額の推移 >

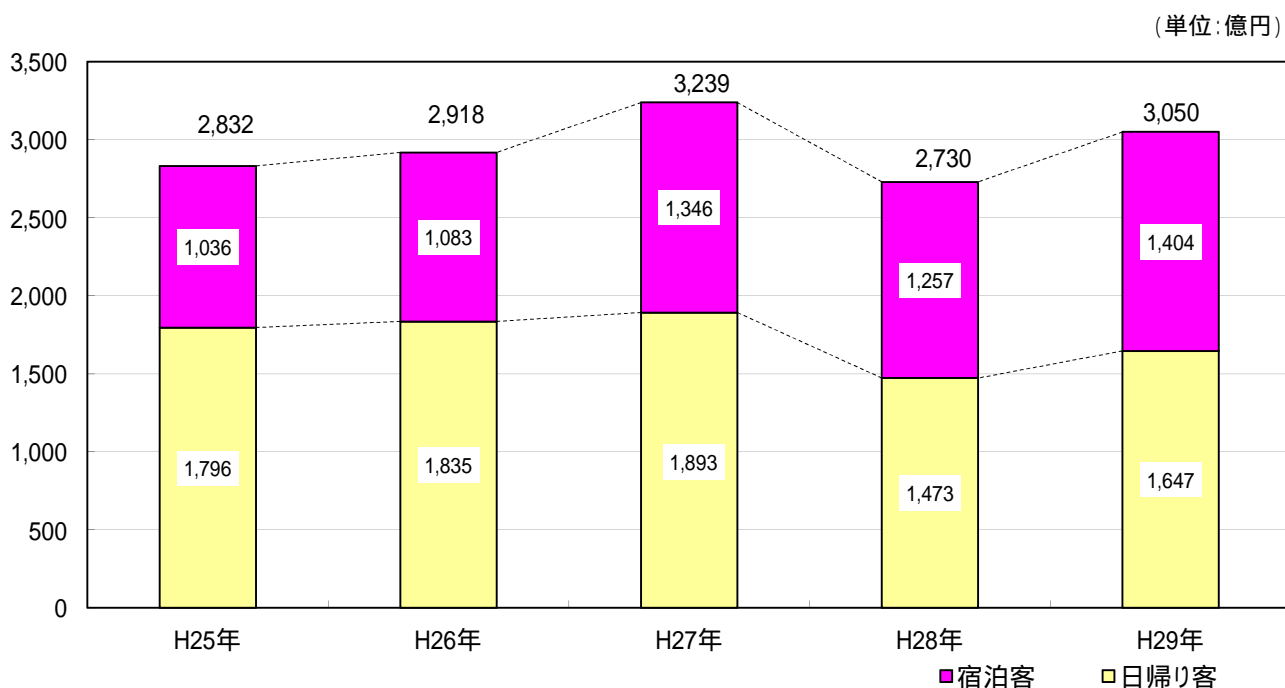

グラフ中の数値は単位未満を四捨五入しているため、総数と内訳の合計が合わない場合があります。
H27年以降の数値は、外国人宿泊者の消費単価を考慮し算出しています。

< 一人当たりの観光消費額の推移 >

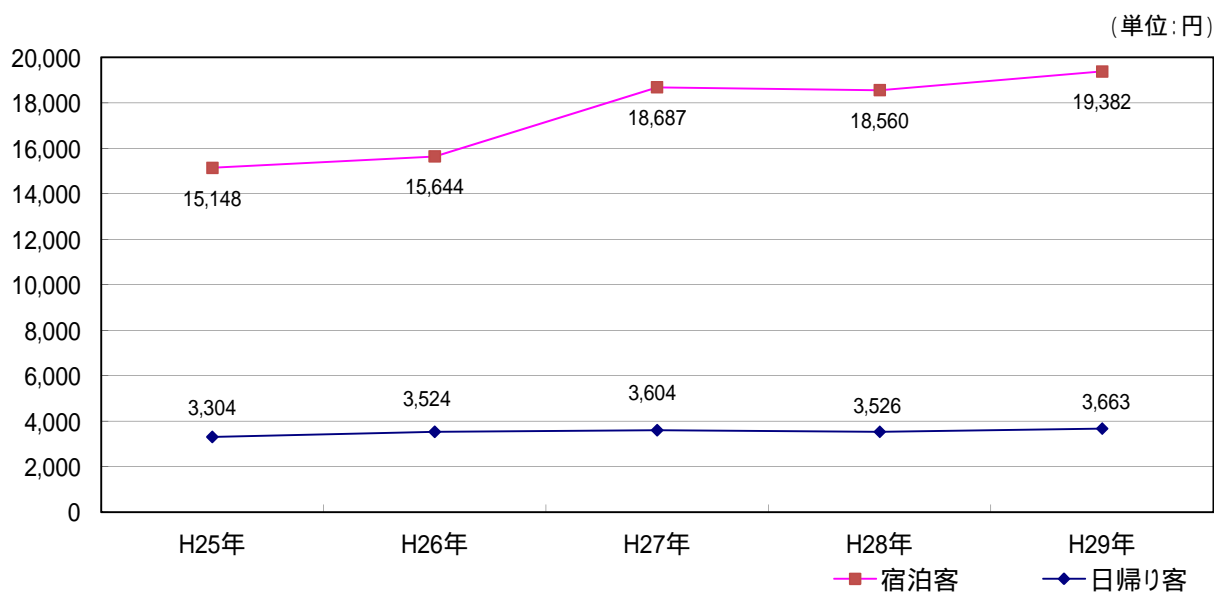

H27年以降の数値は、外国人宿泊者の消費単価を考慮し算出しています。

(11)月別・地域別教育旅行宿泊者数

(単位:人)

	1月	2月	3月	4月	5月	6月	7月	8月	9月	10月	11月	12月	合計	前年実績	対前年比
熊本市					147			40		678	328		1,193	2,198	54.3%
阿蘇地域	17	712	122	784	504	386	215	1,466	1,055	1,023	530	1,550	8,364	2,532	330.3%
天草地域			259		325		53		114	752	83		1,586	1,473	107.7%
山鹿市					614	35			612	1,020	709	500	3,490	3,125	111.7%
荒尾・玉名 地 域	332	100	260		2,215	157		66	449	5,069	3,515	907	13,070	17,580	74.3%
菊池地域			144		79			139		409	712	195	1,678	5,909	28.4%
八代地域					6			3		4			13	86	15.1%
人吉・球磨 地 域				102	809	208			159	844	237		2,359	767	307.6%
水俣・芦北 地 域			235		233				209	193	216		1,086	914	118.8%
宇城地域													0	0	-
上益城地域													0	0	-
合計	349	812	1,020	886	4,932	786	268	1,714	2,598	9,992	6,330	3,152	32,839	34,584	95.0%

(注)農家民泊による宿泊を含む。

(12) 発地別教育旅行宿泊者数

(単位:人)

	1月	2月	3月	4月	5月	6月	7月	8月	9月	10月	11月	12月	合計	前年実績	対前年比
北海道								30					30		
青森県															
岩手県															
宮城県															
秋田県															
山形県					2								2		
福島県															
茨城県											110	43	153	166	92.2%
栃木県			144							100			244	678	36.0%
群馬県															
埼玉県			49							600			649	771	84.2%
千葉県					342					391	450		1,183	1,187	99.7%
東京都		100	567					24		350	744		1,785	2,751	64.9%
神奈川県										110	455		565	241	234.4%
新潟県										261		287	548		
富山県								40					40		
石川県														390	
福井県										41			41	480	8.5%
山梨県															
長野県															
岐阜県					1								1	87	1.1%
静岡県										114		300	414	440	94.1%
愛知県										300	500		800	1,318	60.7%
三重県					192				360	631	280		1,463	2,178	67.2%
滋賀県							24	32					56		
京都府								58		260	110		428	58	737.9%
大阪府					656			26					682	503	135.6%
兵庫県				102	460		29			193			784	1,308	59.9%
奈良県					234	432			242		210		1,118	127	880.3%
和歌山県					193								193		
鳥取県										60			60	79	75.9%
島根県															
岡山県					132								132		
広島県								27		41			68		
山口県								8					8		
徳島県															
香川県			240	146	100								486	557	87.3%
愛媛県									24	229			253		
高知県								3		4			7		
福岡県					150	81	215	1,166	373	349	195		2,529	1,201	210.6%
佐賀県					291				118	260			669	754	88.7%
長崎県	17				97				981	412	70		1,577	420	375.5%
熊本県				638				300					938	332	282.5%
大分県														3	
宮崎県					3					112			115	1,128	10.2%
鹿児島県			20		2,079	273			340	4,645	1,671		9,028	10,585	85.3%
沖縄県	332	588							160	529	1,535	2,522	5,666	6,436	88.0%
外国		124											124	406	30.5%
合計	349	812	1,020	886	4,932	786	268	1,714	2,598	9,992	6,330	3,152	32,839	34,584	95.0%

(注) 農家民泊による宿泊を含む。

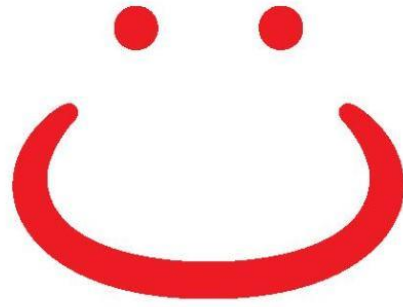

ふるも **KUMAMOTO**
OFURO
PROMOTION

発 行 者 : 熊 本 県
所 属 : 観 光 物 産 課
発 行 年 度 : 平 成 3 0 年 度