

平成25年 熊本県観光統計表

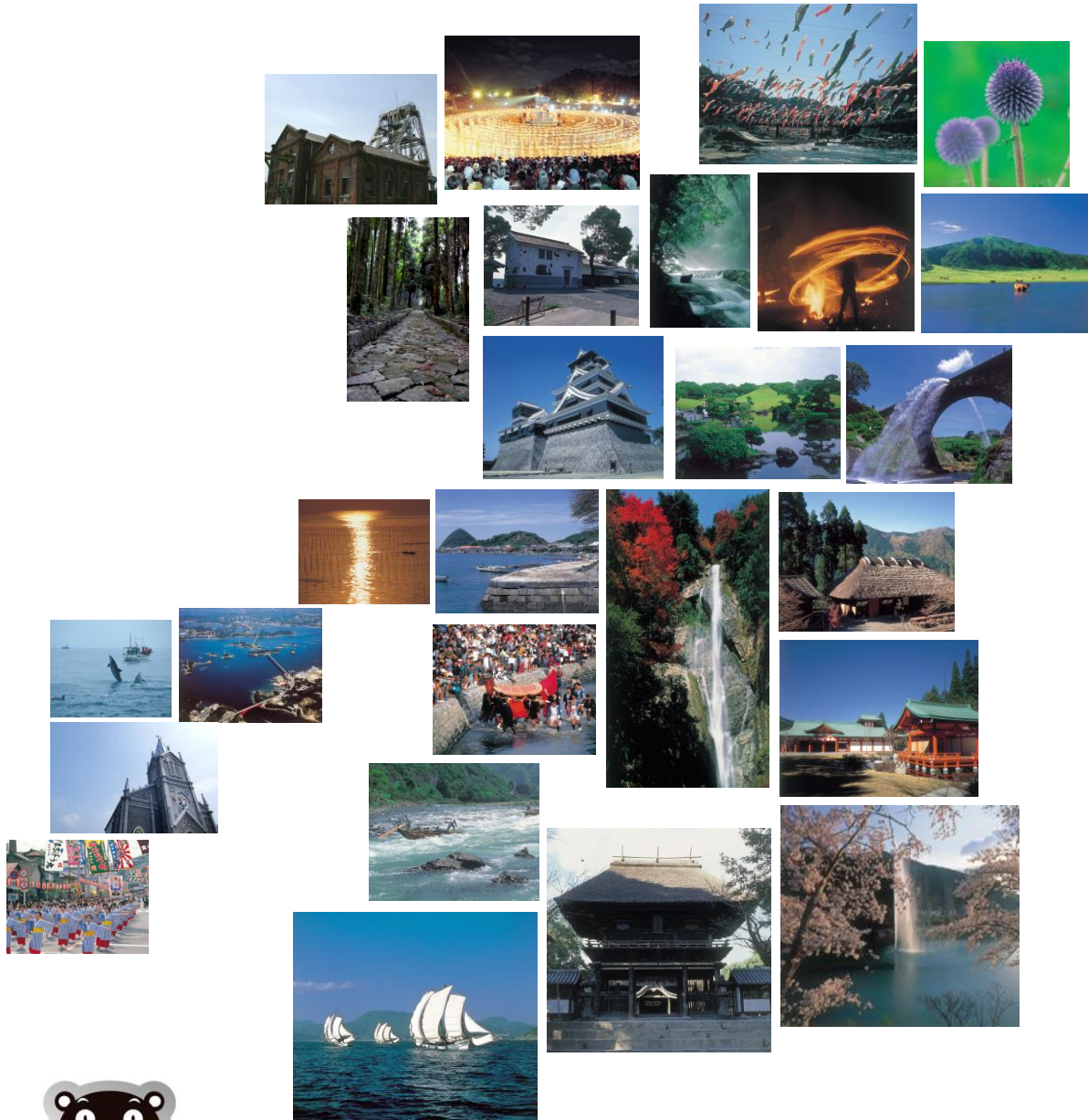

目 次

調査の概要	1
観光統計調査区分図	2
過去20年間の観光客総数の推移	3
1 概説	
(1) 県内の概要	4
(2) 地域別概要	4
2 観光客数	
(1) 日帰り・宿泊別及び県内・県外別観光客数	6
(2) 観光客総数における各地域の占める割合	8
(3) 宿泊客総数における各地域の占める割合	8
(4) 地域別にみる宿泊客・日帰り客の割合	9
(5) 地域別にみる県内観光客・県外観光客の割合	9
(6) 月別・地域別観光客数	10
(6-①) 観光客総数の月別推移	12
(6-②) 外国人宿泊客の月別推移	13
(7) 月別・地域別 県内県外別観光客数	14
(8) 過去10年間の地域別観光客数	16
(8-①) 過去10年間の観光客数推移	18
(8-②) 過去10年間の地域別宿泊客数の推移	19
(9) 過去10年間の外国人宿泊客の国・地域別推計	20
(9-①) 外国人宿泊客数の推移	22
(9-②) 地域別外国人宿泊客数	23
(10) 月別・地域別教育旅行宿泊者数	24
(11) 発地別教育旅行宿泊者数	25
(12) 観光消費額	26

調 査 の 概 要

調査期間 平成25年1月1日～平成25年12月31日

調査対象地域 熊本県全域

調査区分

熊本市

阿蘇地域・・・阿蘇市、南小国町、小国町、産山村、高森町
南阿蘇村、西原村

天草地域・・・天草市、上天草市、苓北町

山鹿・鹿本地域・・・山鹿市、旧植木町

荒尾・玉名地域・・・荒尾市、玉名市、玉東町、和水町、南関町、長洲町

菊池地域・・・菊池市、合志市、大津町、菊陽町

八代地域・・・八代市、氷川町

人吉・球磨地域・・・人吉市、錦町、あさぎり町、多良木町、湯前町
水上村、相良村、五木村、山江村、球磨村

水俣・芦北地域・・・水俣市、芦北町、津奈木町

宇城地域・・・宇土市、宇城市、美里町、旧富合町、旧城南町

上益城地域・・・御船町、嘉島町、益城町、甲佐町、山都町

(注1) 平成17年～19年の調査は、当時実施していた観光計画期間における数値の推移を見るため、平成17年以降に合併した市町村についても合併前の市町村単位で集計していたが、平成20年以降は、合併後の市町村単位で集計したもの。

(注2) 旧富合町は平成19年まで、旧植木町及び旧城南町は平成21年まで合併前の調査区分で集計している。

(参考) 平成17年以降合併した市町村一覧	
平成17年	旧芦北町、旧田浦町 → 芦北町 旧三角町、旧不知火町、旧松橋町、旧小川町、旧豊野町 → 宇城市 旧山鹿市、旧鹿北町、旧菊鹿町、旧鹿本町、旧鹿央町 → 山鹿市 旧一の宮町、旧阿蘇町、旧波野村 → 阿蘇市 旧蘇陽町、旧矢部町、旧清和村 → 山都町 旧白水村、旧久木野村、旧長陽村 → 南阿蘇村 旧菊池市、旧七城町、旧旭志村、旧泗水町 → 菊池市 旧八代市、旧坂本村、旧千丁町、旧鏡町、旧東陽村、旧泉村 → 八代市 旧竜北町、旧宮原町 → 氷川町 旧玉名市、旧岱明町、旧横島町、旧天水町 → 玉名市
平成18年	旧合志町、旧西合志町 → 合志市 旧菊水町、旧三加和町 → 和水町 旧本渡市、旧牛深市、旧有明町、旧御所浦町、旧倉岳町 旧栖本町、旧新和町、旧五和町、旧天草町、旧河浦町 → 天草市
平成20年	熊本市、旧富合町 → 熊本市
平成22年	熊本市、旧植木町、旧城南町 → 熊本市

調査方法

県下全市町村へ、観光地点入込客数、宿泊客延べ人数等の調査を依頼し、市町村単位の調査結果を県において取りまとめた。

留意点

各統計数値は、端数処理をしているため表中の合計値と個々の数値の合計が一致しないことがある。

観光統計調査区分図

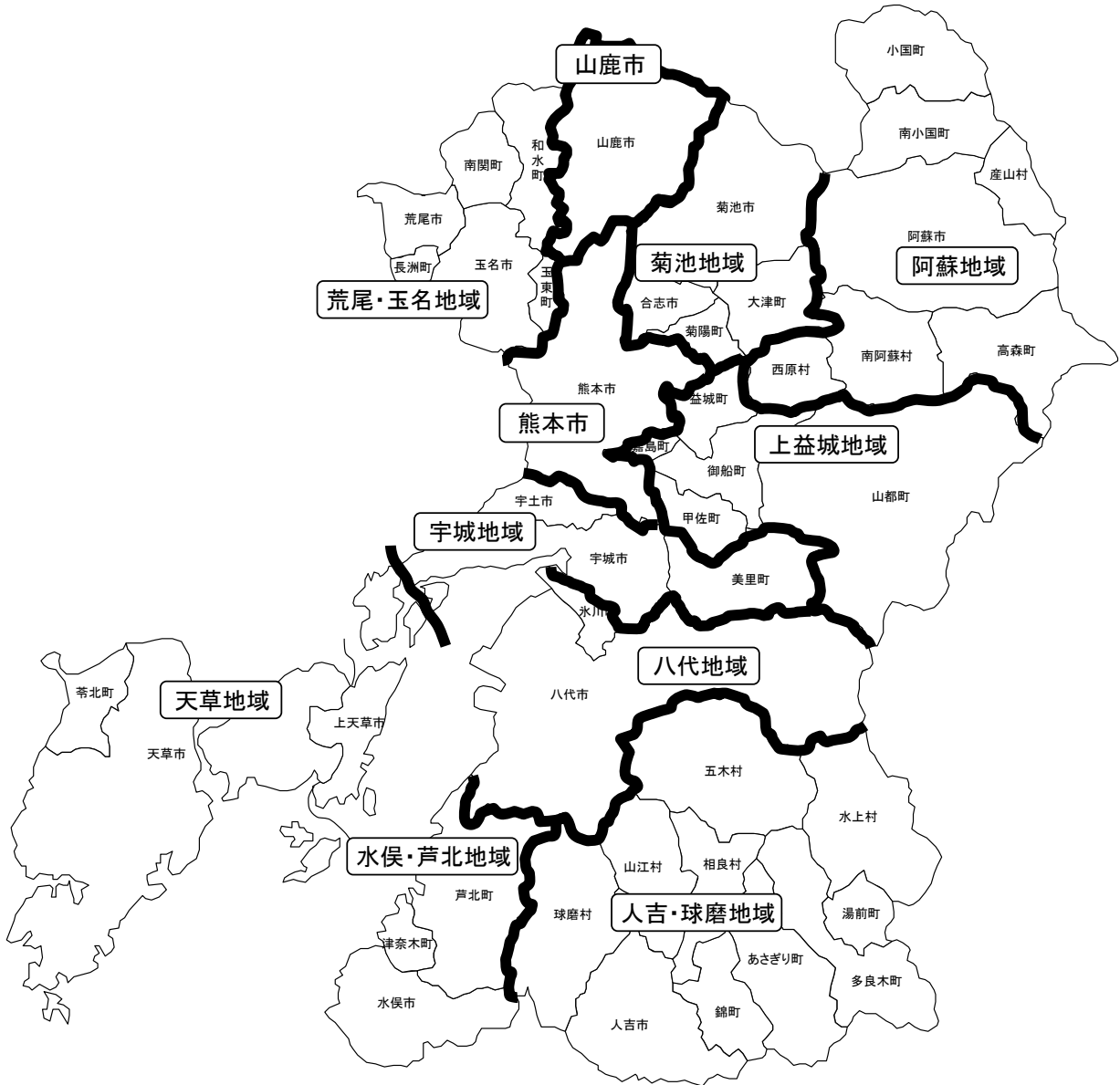

過去20年間の観光客総数の推移

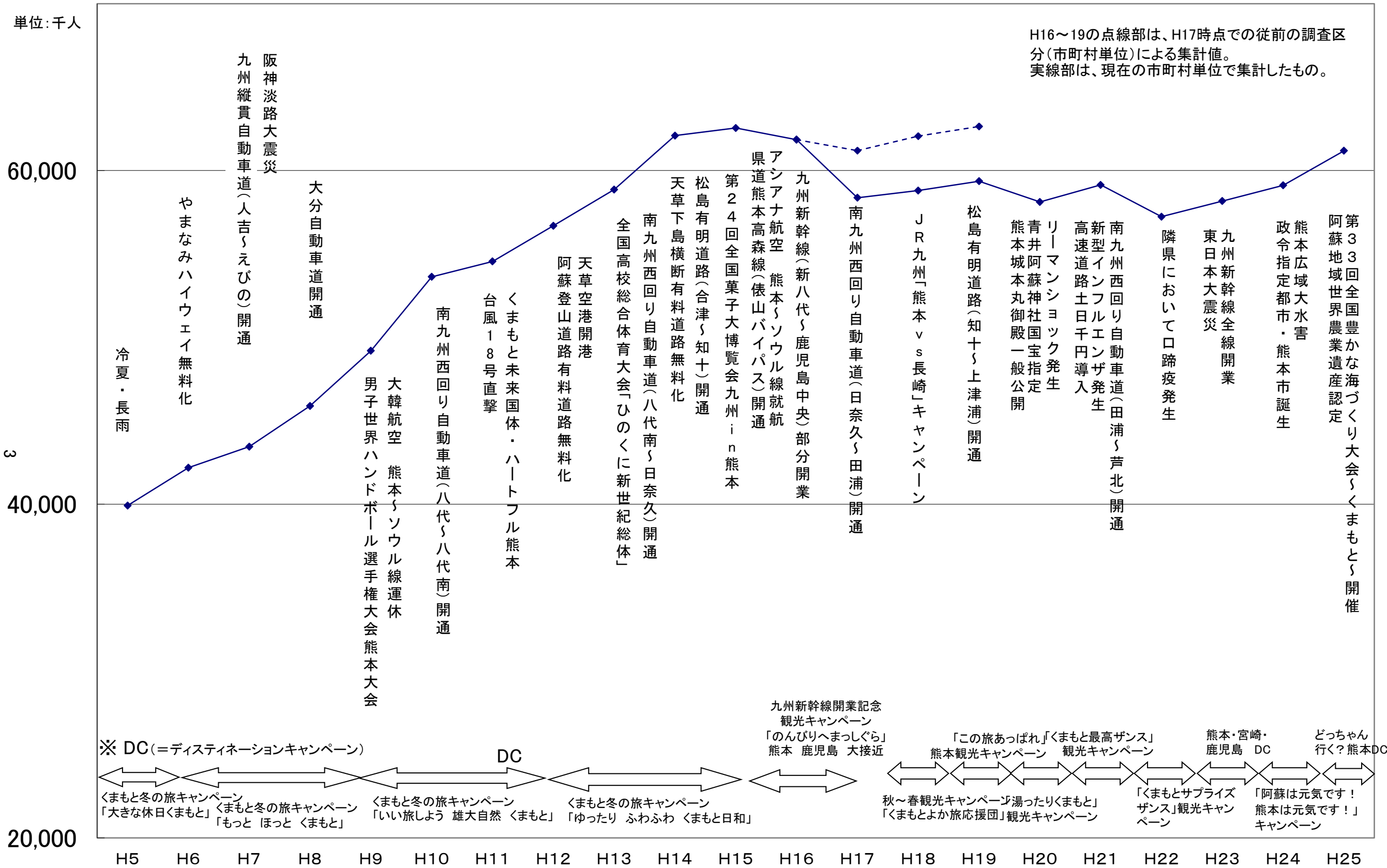

1 概説

(1) 県内の概要

観光客総数	61,189,335人	対前年比	3.5%増
日帰り客数	54,350,570人	対前年比	3.6%増
宿泊客数	6,838,765人	対前年比	3.1%増
うち外国人宿泊客数	423,400人	対前年比	40.0%増
観光消費額	283,157百万円	対前年比	1.9%増

平成25年における本県の観光客総数は、前年より、2,072,454人増の61,189,335人（対前年比3.5%増）となった。その内訳は、日帰り客が1,867,762人増の54,350,570人（対前年比3.6%増）、宿泊客が204,692人増の6,838,765人（対前年比3.1%増）であった。

宿泊客の県内・県外別内訳は、県内客が25,764人増の1,119,305人（対前年比2.4%増）、県外客が178,928人増の5,719,460人（対前年比3.2%増）であった。

外国人宿泊客は、120,895人増の423,400人（対前年比40.0%増）であり、国・地域別に見ると、韓国、台湾、香港の順となっている。

これらの観光客の増加の要因は、平成24年7月発生熊本広域大水害で減少していた阿蘇・菊池地域への観光客の回帰や、熊本城への入場者数の増加、「全国豊かな海づくり大会～くまもと～」等の大規模大会・会議の開催などがあるものと考えられる。

また、外国人宿泊客については、阿蘇くまもと空港への台湾・高雄等からのチャーター便の運航、東南アジアにおけるビザ緩和や円安等の影響で増加しており、調査開始後初めて40万人を超え過去最高を記録した。

なお、観光消費額については、前年より、53億円増の約2,832億円（対前年比1.9%増）であった。その内訳は、日帰り客の観光消費額は14億円増の約1,796億円（対前年比0.8%増）、宿泊客の観光消費額が39億円増の約1,036億円（対前年比4.0%増）であり、観光客一人当たりの観光消費額は、日帰り客が3,304円（対前年比2.5%減）、宿泊客が15,148円（対前年比0.8%増）となっている。

(2) 地域別概要

地域	() 内は対前年比		概要
熊本市	観光客総数	5,441,000 (104.1%)	海外大手旅行サイトにおいて第一位を獲得した「熊本城」や、「桜の馬場城彩苑」等への入場者数の増加により、日帰り客数、宿泊客数ともに増加した。
	日帰り客数	3,010,766 (104.4%)	
	宿泊客数	2,430,234 (103.6%)	
阿蘇地域	観光客総数	17,619,212 (106.4%)	平成24年の熊本広域大水害で減少していた観光客の回帰により、「大観峰」「道の駅あそ」等への入場者数が増加し、日帰り客数、宿泊客数ともに増加した。
	日帰り客数	15,655,787 (106.5%)	
	宿泊客数	1,963,425 (106.0%)	

天草地域	観光客総数	4,434,376	(100.3%)	地域の観光物産館や「天草食の祭典2013」等のイベントへの入込客数の増加はあるものの、宿泊客数の減少により、観光客総数は横ばいの状態にある。
	日帰り客数	3,890,996	(100.8%)	
	宿泊客数	543,380	(96.8%)	
山鹿・鹿本地域	観光客総数	3,824,000	(100.1%)	「八千代座」「山鹿灯籠浪漫・百華百彩」等への入込客数の増加はあるものの、福岡ー山鹿直行バス「よへほ号」の廃止や、他の観光施設への入込客数の減少により、観光客総数は横ばいの状態にある。
	日帰り客数	3,535,636	(100.8%)	
	宿泊客数	288,364	(92.5%)	
荒尾・玉名地域	観光客総数	6,764,884	(102.2%)	「ウルトラマンランド」の閉館に伴う駆込み客や、地域の観光物産館等への入場者数の増加により、日帰り客数、宿泊客数ともに増加した。
	日帰り客数	6,402,594	(101.6%)	
	宿泊客数	362,290	(113.4%)	
菊池地域	観光客総数	7,021,359	(103.6%)	平成24年の熊本広域大水害で減少していた観光客の回帰による「菊池渓谷」への入込客の増加や、「道の駅大津」等への入場者数の増加により、日帰り客数、宿泊客数ともに増加した。
	日帰り客数	6,545,397	(103.6%)	
	宿泊客数	475,962	(103.0%)	
八代地域	観光客総数	3,628,623	(104.6%)	宿泊客数が減少する一方、「八代よかところ物産館」や競馬施設等への入場者数の増加により、日帰り客数、観光客総数が増加した。
	日帰り客数	3,409,204	(105.1%)	
	宿泊客数	219,419	(96.9%)	
人吉・球磨地域	観光客総数	3,266,150	(97.4%)	「国宝青井阿蘇神社」への入場者数の増加等により、宿泊客数が増加する一方、地域のイベントや、温泉施設等への入込客数の減少により、日帰り客数、観光客総数がやや減少した。
	日帰り客数	3,012,394	(96.9%)	
	宿泊客数	253,756	(103.8%)	
水俣・芦北地域	観光客総数	2,800,221	(101.2%)	キャンプ場の利用者数の減少により、宿泊客数が減少する一方、「エコパーク水俣」「全国豊かな海づくり大会〜くまもと〜」等への入込客数の増加により、日帰り客数、観光客総数が増加した。
	日帰り客数	2,656,440	(101.8%)	
	宿泊客数	143,781	(91.4%)	
宇城地域	観光客総数	4,126,175	(104.2%)	「道の駅うき」「アグリパーク豊野」や、地域のイベントへの入込客数の増加により、日帰り客数、宿泊客数ともに増加した。
	日帰り客数	4,045,997	(104.2%)	
	宿泊客数	80,178	(104.6%)	
上益城地域	観光客総数	2,263,335	(105.9%)	「グランメッセ熊本」でのイベントへの入込客数の増加や、「御船町恐竜博物館」の休館（移転新築）に伴う駆込み客等により、日帰り客数、宿泊客数ともに増加した。
	日帰り客数	2,185,359	(106.0%)	
	宿泊客数	77,976	(101.6%)	

2 観光客総数

(1) 日帰り・宿泊別及び県内・県外別観光客数

	日帰り客							宿泊客						
	平成24年			平成25年			対前年比	平成24年			平成25年			対前年比
	県内	県外	総数	県内	県外	総数		県内	県外	総数	県内	県外	総数	
熊本市	536,431	2,346,647	2,883,078	434,057	2,576,709	3,010,766	104.4%	22,783	2,323,139	2,345,922	19,521	2,410,713	2,430,234	103.6%
阿蘇地域	6,626,331	8,080,840	14,707,171	6,878,729	8,777,058	15,655,787	106.5%	297,041	1,555,401	1,852,442	360,617	1,602,808	1,963,425	106.0%
天草地域	2,523,148	1,335,468	3,858,616	2,437,059	1,453,937	3,890,996	100.8%	232,217	329,023	561,240	232,155	311,225	543,380	96.8%
山鹿・鹿本 地 域	2,318,753	1,189,569	3,508,322	2,248,502	1,287,134	3,535,636	100.8%	78,005	233,605	311,610	77,638	210,726	288,364	92.5%
荒尾・玉名 地 域	3,427,838	2,872,891	6,300,729	3,382,246	3,020,348	6,402,594	101.6%	67,522	251,832	319,354	59,380	302,910	362,290	113.4%
菊池地域	4,226,052	2,092,542	6,318,594	4,269,475	2,275,922	6,545,397	103.6%	84,222	377,669	461,891	99,608	376,354	475,962	103.0%
八代地域	2,788,002	455,121	3,243,123	2,951,269	457,935	3,409,204	105.1%	69,142	157,238	226,380	46,862	172,557	219,419	96.9%
人吉・球磨 地 域	2,151,383	956,808	3,108,191	2,045,022	967,372	3,012,394	96.9%	73,105	171,399	244,504	88,008	165,748	253,756	103.8%
水俣・芦北 地 域	2,105,401	504,698	2,610,099	2,123,503	532,937	2,656,440	101.8%	95,770	61,580	157,350	77,541	66,240	143,781	91.4%
宇城地域	3,303,010	580,558	3,883,568	3,451,334	594,663	4,045,997	104.2%	50,557	26,080	76,637	30,855	49,323	80,178	104.6%
上益城 地 域	1,697,568	363,749	2,061,317	1,757,697	427,662	2,185,359	106.0%	23,177	53,566	76,743	27,120	50,856	77,976	101.6%
合 計	31,703,917	20,778,891	52,482,808	31,978,893	22,371,677	54,350,570	103.6%	1,093,541	5,540,532	6,634,073	1,119,305	5,719,460	6,838,765	103.1%
外 国 宿 泊 人 客	-	-	-	-	-	-	-	-	-	302,505	-	-	423,400	140.0%

(単位:人)

県内客			県外客			合 計		
平成24年	平成25年	対前年比	平成24年	平成25年	対前年比	平成24年	平成25年	対前年比
559,214	453,578	81.1%	4,669,786	4,987,422	106.8%	5,229,000	5,441,000	104.1%
6,923,372	7,239,346	104.6%	9,636,241	10,379,866	107.7%	16,559,613	17,619,212	106.4%
2,755,365	2,669,214	96.9%	1,664,491	1,765,162	106.0%	4,419,856	4,434,376	100.3%
2,396,758	2,326,140	97.1%	1,423,174	1,497,860	105.2%	3,819,932	3,824,000	100.1%
3,495,360	3,441,626	98.5%	3,124,723	3,323,258	106.4%	6,620,083	6,764,884	102.2%
4,310,274	4,369,083	101.4%	2,470,211	2,652,276	107.4%	6,780,485	7,021,359	103.6%
2,857,144	2,998,131	104.9%	612,359	630,492	103.0%	3,469,503	3,628,623	104.6%
2,224,488	2,133,030	95.9%	1,128,207	1,133,120	100.4%	3,352,695	3,266,150	97.4%
2,201,171	2,201,044	100.0%	566,278	599,177	105.8%	2,767,449	2,800,221	101.2%
3,353,567	3,482,189	103.8%	606,638	643,986	106.2%	3,960,205	4,126,175	104.2%
1,720,745	1,784,817	103.7%	417,315	478,518	114.7%	2,138,060	2,263,335	105.9%
32,797,458	33,098,198	100.9%	26,319,423	28,091,137	106.7%	59,116,881	61,189,335	103.5%
—	—	—	—	—	—	302,505	423,400	140.0%

(2) 観光客総数における各地域の占める割合

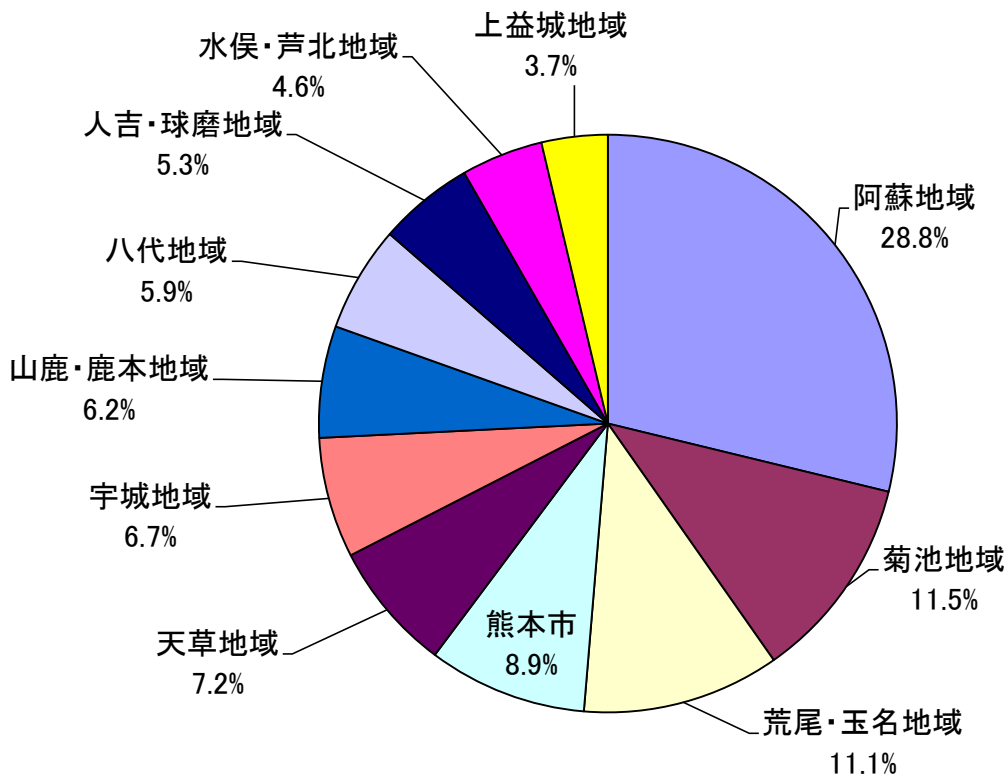

(3) 宿泊客総数における各地域の占める割合

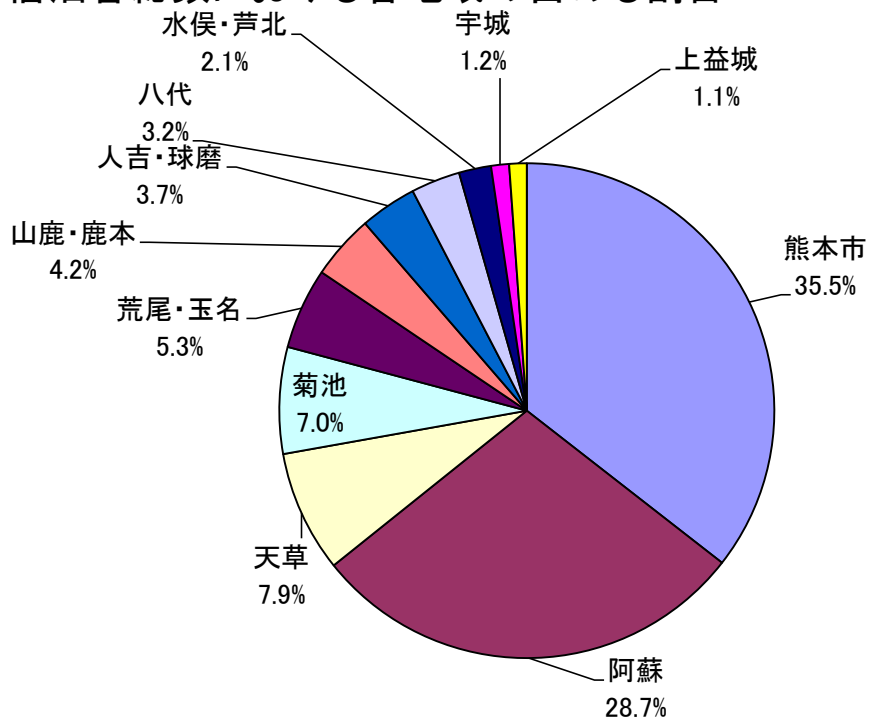

(4) 地域別にみる宿泊客・日帰り客の割合

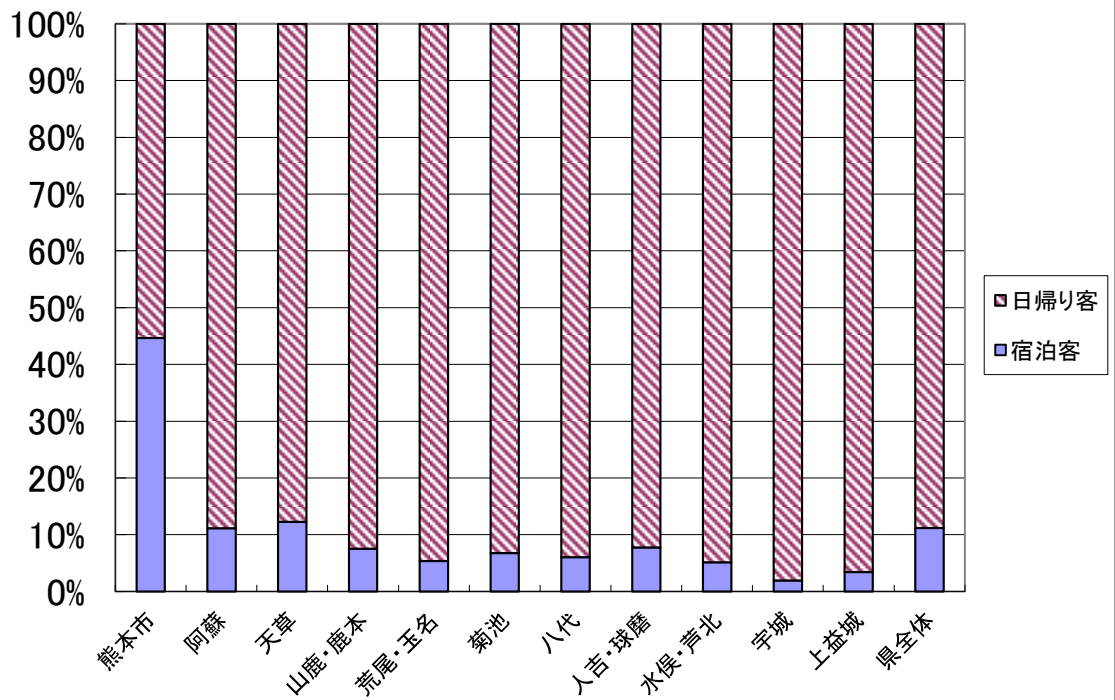

(5) 地域別にみる県内観光客・県外観光客の割合

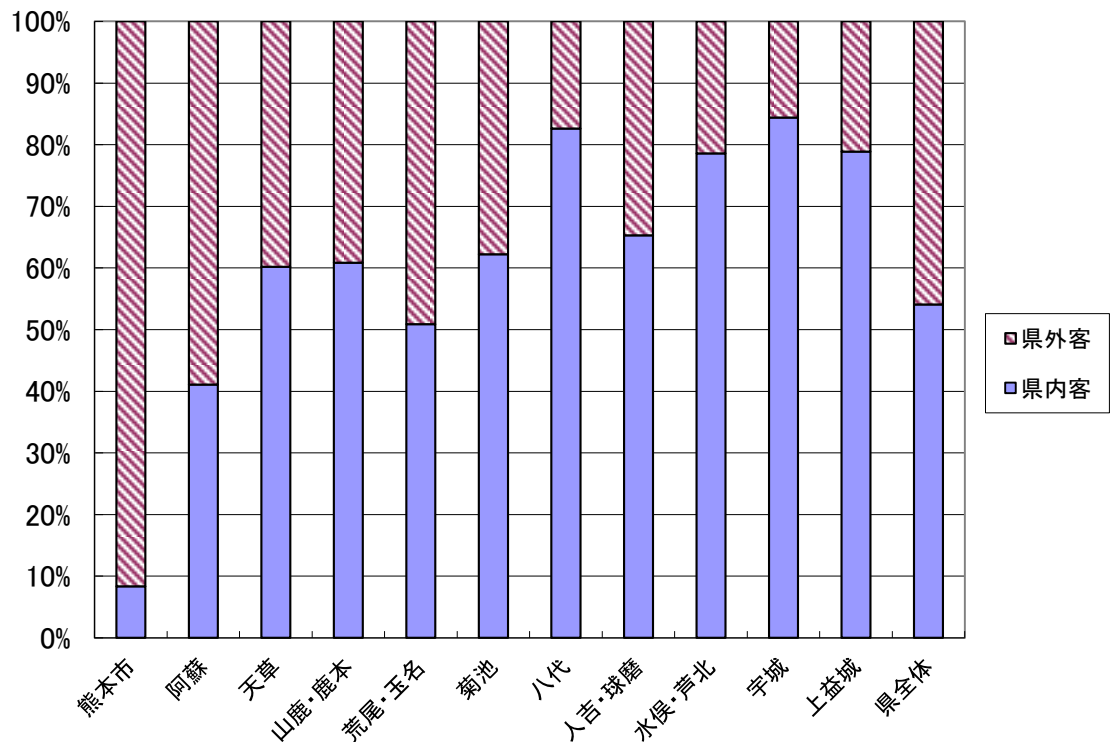

(6) 月別・地域別観光客数

	1 月	2 月	3 月	4 月	5 月	6 月
熊本市	403,623	327,902	589,045	649,203	611,607	317,783
日帰り客	238,075	147,648	385,130	466,708	393,148	137,131
宿泊客	165,548	180,254	203,915	182,495	218,459	180,652
阿蘇地域	1,284,867	969,293	1,395,721	1,638,464	1,964,912	1,189,184
日帰り客	1,167,092	861,634	1,234,705	1,451,207	1,760,732	1,054,800
宿泊客	117,775	107,659	161,016	187,257	204,180	134,384
天草地域	262,592	255,216	308,844	375,643	406,971	291,538
日帰り客	232,804	223,028	267,629	335,345	358,819	255,263
宿泊客	29,788	32,188	41,215	40,298	48,152	36,275
山鹿・鹿本地域	336,266	296,299	321,516	328,683	373,741	274,873
日帰り客	312,545	274,368	297,177	308,562	347,419	256,158
宿泊客	23,721	21,931	24,339	20,121	26,322	18,715
荒尾・玉名地域	694,516	431,246	695,143	643,987	743,723	576,673
日帰り客	670,057	407,379	661,516	612,095	711,629	552,617
宿泊客	24,459	23,867	33,627	31,892	32,094	24,056
菊池地域	580,253	630,320	552,506	586,406	678,309	523,858
日帰り客	550,552	599,076	514,330	548,973	634,996	491,310
宿泊客	29,701	31,244	38,176	37,433	43,313	32,548
八代地域	242,956	241,773	282,251	281,704	382,991	233,495
日帰り客	228,744	225,465	265,003	265,235	361,198	218,994
宿泊客	14,212	16,308	17,248	16,469	21,793	14,501
人吉・球磨地域	353,611	197,061	294,029	309,111	335,872	181,950
日帰り客	338,581	179,973	270,655	289,152	313,502	165,544
宿泊客	15,030	17,088	23,374	19,959	22,370	16,406
水俣・芦北地域	186,274	181,173	258,263	231,064	346,491	187,630
日帰り客	179,150	173,489	248,171	220,842	330,966	176,672
宿泊客	7,124	7,684	10,092	10,222	15,525	10,958
宇城地域	317,477	279,573	468,199	388,065	363,651	320,724
日帰り客	312,496	274,514	461,959	381,760	356,812	314,988
宿泊客	4,981	5,059	6,240	6,305	6,839	5,736
上益城地域	160,450	138,910	219,687	140,203	147,474	116,131
日帰り客	156,230	133,773	213,391	134,586	140,769	111,904
宿泊客	4,220	5,137	6,296	5,617	6,705	4,227
合計	4,822,885	3,948,766	5,385,204	5,572,533	6,355,742	4,213,839
日帰り客	4,386,326	3,500,347	4,819,666	5,014,465	5,709,990	3,735,381
宿泊客	436,559	448,419	565,538	558,068	645,752	478,458
外国人宿泊客	29,861	34,802	39,056	40,813	36,960	36,240

(注)外国人宿泊客は合計の内数である。

(単位:人)

7 月	8 月	9 月	10 月	11 月	12 月	合 計
308,123	507,159	363,577	532,647	555,420	274,911	5,441,000
117,904	255,191	161,171	307,128	325,981	75,551	3,010,766
190,219	251,968	202,406	225,519	229,439	199,360	2,430,234
1,399,822	2,050,541	1,626,769	1,517,592	1,540,618	1,041,429	17,619,212
1,245,791	1,777,474	1,456,291	1,360,145	1,369,246	916,670	15,655,787
154,031	273,067	170,478	157,447	171,372	124,759	1,963,425
461,886	590,029	381,442	371,575	414,951	313,689	4,434,376
413,054	518,430	332,820	321,188	359,171	273,445	3,890,996
48,832	71,599	48,622	50,387	55,780	40,244	543,380
305,837	374,904	309,648	314,833	311,922	275,478	3,824,000
284,510	338,774	288,542	289,179	285,095	253,307	3,535,636
21,327	36,130	21,106	25,654	26,827	22,171	288,364
456,375	654,358	454,789	473,502	492,973	447,599	6,764,884
428,324	607,868	430,647	438,840	460,849	420,773	6,402,594
28,051	46,490	24,142	34,662	32,124	26,826	362,290
537,073	692,870	504,153	551,272	704,168	480,171	7,021,359
498,447	639,084	462,898	508,417	655,658	441,656	6,545,397
38,626	53,786	41,255	42,855	48,510	38,515	475,962
232,705	300,928	289,283	293,206	575,792	271,539	3,628,623
215,095	277,553	271,128	274,218	553,830	252,741	3,409,204
17,610	23,375	18,155	18,988	21,962	18,798	219,419
233,972	345,648	269,587	287,512	290,842	166,955	3,266,150
213,941	314,205	246,184	265,935	265,313	149,409	3,012,394
20,031	31,443	23,403	21,577	25,529	17,546	253,756
255,868	301,911	215,950	225,549	212,632	197,416	2,800,221
240,640	281,505	201,477	213,759	200,661	189,108	2,656,440
15,228	20,406	14,473	11,790	11,971	8,308	143,781
295,398	331,626	327,464	371,524	362,529	299,945	4,126,175
287,765	320,404	320,610	364,855	355,593	294,241	4,045,997
7,633	11,222	6,854	6,669	6,936	5,704	80,178
166,653	378,024	283,468	201,532	171,228	139,575	2,263,335
159,460	364,024	276,277	195,287	165,088	134,570	2,185,359
7,193	14,000	7,191	6,245	6,140	5,005	77,976
4,653,712	6,527,998	5,026,130	5,140,744	5,633,075	3,908,707	61,189,335
4,104,931	5,694,512	4,448,045	4,538,951	4,996,485	3,401,471	54,350,570
548,781	833,486	578,085	601,793	636,590	507,236	6,838,765
36,440	36,195	30,193	33,179	37,943	31,718	423,400

単位:千人

(6-①)観光客総数の月別推移

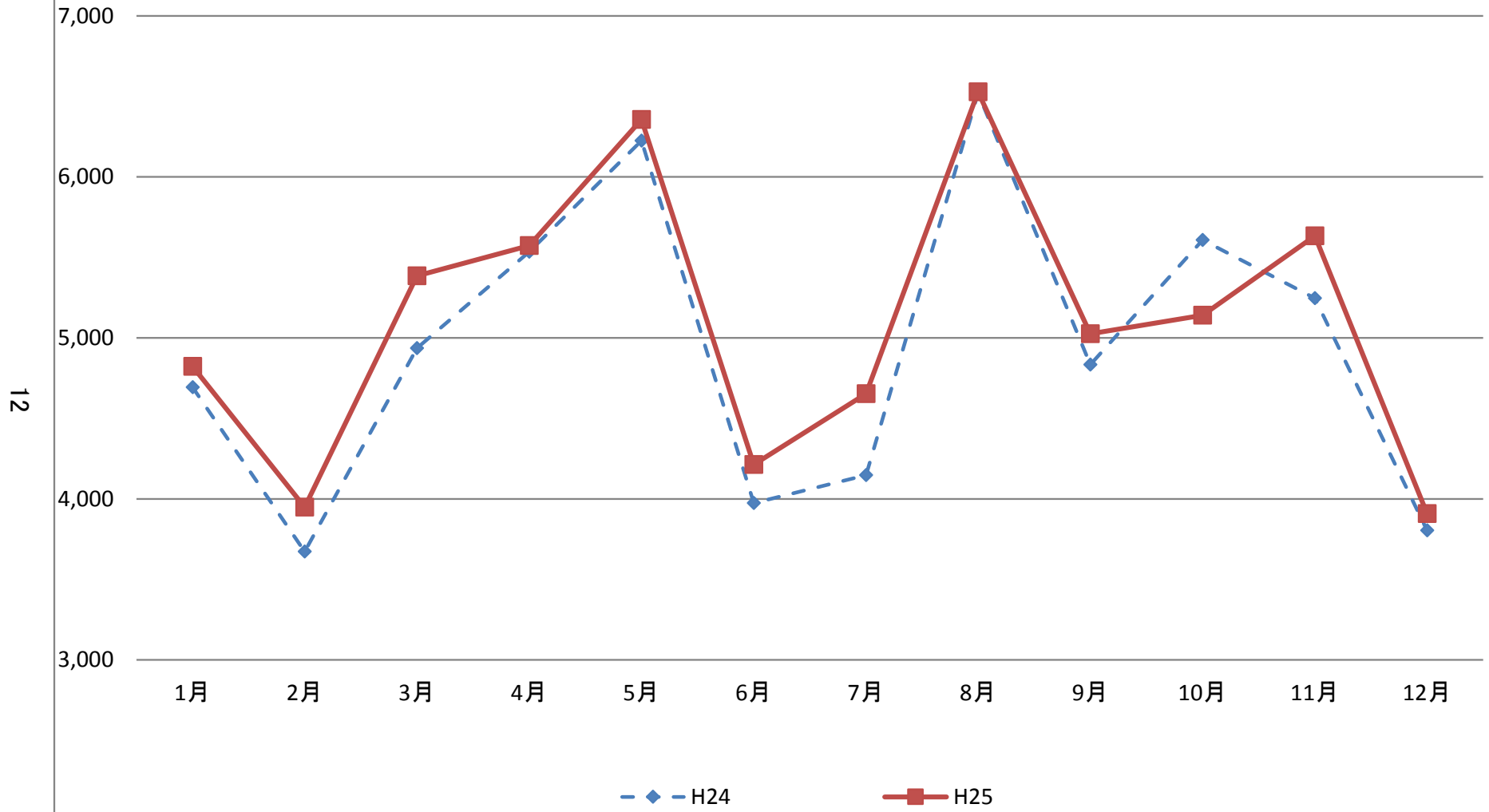

単位：人

(6-②)外国人宿泊客数の月別推移

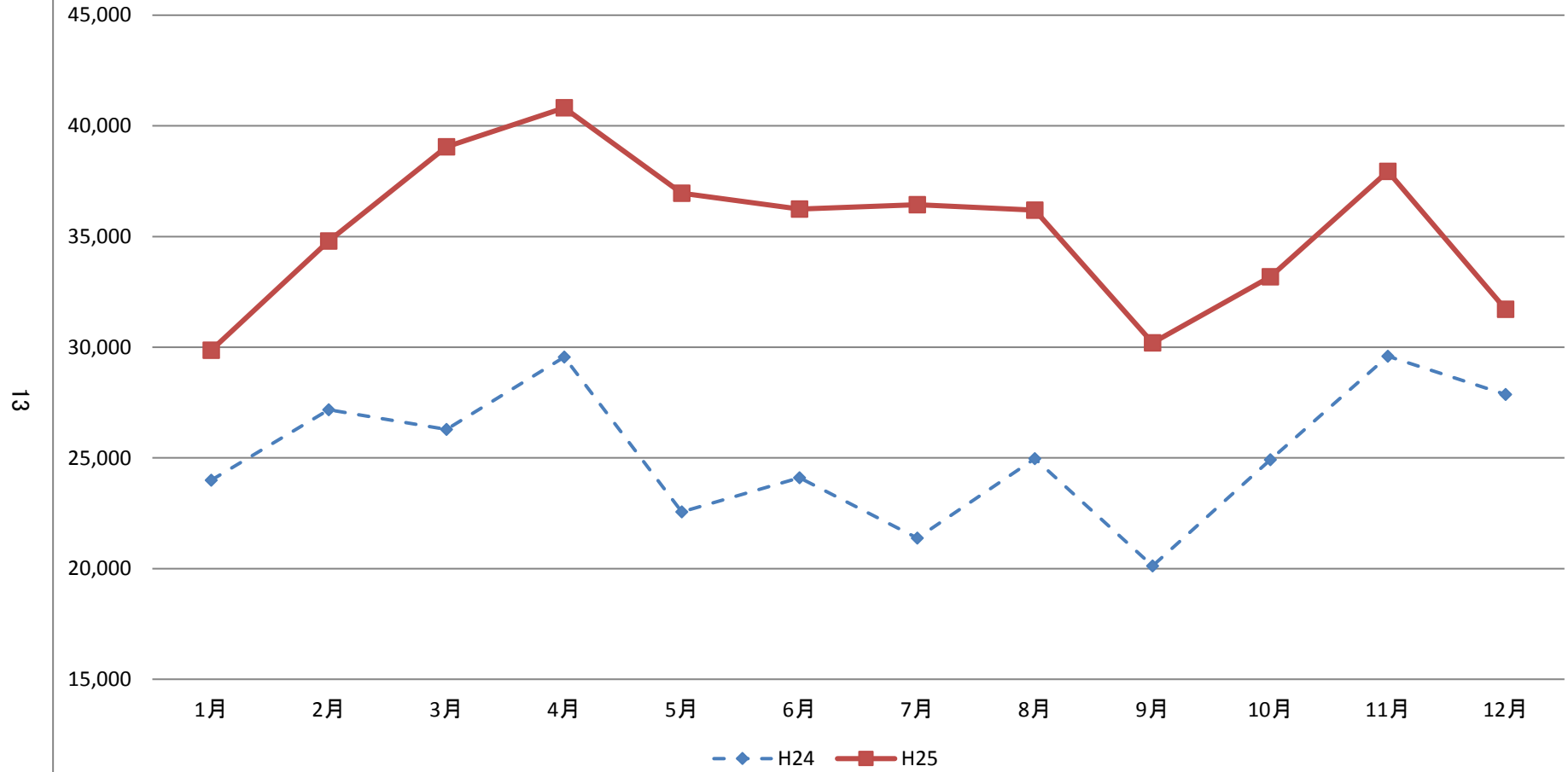

13

(7) 月別・地域別 県内県外別観光客数

	1 月	2 月	3 月	4 月	5 月	6 月
熊本市	403,623	327,902	589,045	649,203	611,607	317,783
県内	34,275	26,358	50,873	56,868	48,787	25,633
県外	369,348	301,544	538,172	592,335	562,820	292,150
阿蘇地域	1,284,867	969,293	1,395,721	1,638,464	1,964,912	1,189,184
県内	562,600	411,080	576,642	675,042	739,887	503,585
県外	722,267	558,213	819,079	963,422	1,225,025	685,599
天草地域	262,592	255,216	308,844	375,643	406,971	291,538
県内	167,357	161,856	186,518	229,389	231,526	178,855
県外	95,235	93,360	122,326	146,254	175,445	112,683
山鹿・鹿本地域	336,266	296,299	321,516	328,683	373,741	274,873
県内	204,690	177,796	200,383	204,949	228,536	175,047
県外	131,576	118,503	121,133	123,734	145,205	99,826
荒尾・玉名地域	694,516	431,246	695,143	643,987	743,723	576,673
県内	407,929	244,607	373,049	344,154	327,684	273,681
県外	286,587	186,639	322,094	299,833	416,039	302,992
菊池地域	580,253	630,320	552,506	586,406	678,309	523,858
県内	358,860	465,563	352,896	368,376	429,668	337,462
県外	221,393	164,757	199,610	218,030	248,641	186,396
八代地域	242,956	241,773	282,251	281,704	382,991	233,495
県内	211,772	207,470	243,929	243,047	312,696	201,589
県外	31,184	34,303	38,322	38,657	70,295	31,906
人吉・球磨地域	353,611	197,061	294,029	309,111	335,872	181,950
県内	219,468	130,233	194,288	200,701	198,615	128,019
県外	134,143	66,828	99,741	108,410	137,257	53,931
水俣・芦北地域	186,274	181,173	258,263	231,064	346,491	187,630
県内	152,285	147,268	204,418	185,596	250,363	154,295
県外	33,989	33,905	53,845	45,468	96,128	33,335
宇城地域	317,477	279,573	468,199	388,065	363,651	320,724
県内	255,614	235,246	385,623	333,256	308,838	280,484
県外	61,863	44,327	82,576	54,809	54,813	40,240
上益城地域	160,450	138,910	219,687	140,203	147,474	116,131
県内	122,712	105,455	163,748	110,753	109,712	91,927
県外	37,738	33,455	55,939	29,450	37,762	24,204
合計	4,822,885	3,948,766	5,385,204	5,572,533	6,355,742	4,213,839
県内	2,697,562	2,312,932	2,932,367	2,952,131	3,186,312	2,350,577
県外	2,125,323	1,635,834	2,452,837	2,620,402	3,169,430	1,863,262

(単位:人)

7 月	8 月	9 月	10 月	11 月	12 月	合 計
308,123	507,159	363,577	532,647	555,420	274,911	5,441,000
24,287	42,033	29,465	45,150	50,469	19,380	453,578
283,836	465,126	334,112	487,497	504,951	255,531	4,987,422
1,399,822	2,050,541	1,626,769	1,517,592	1,540,618	1,041,429	17,619,212
593,849	817,957	684,483	643,944	600,555	429,722	7,239,346
805,973	1,232,584	942,286	873,648	940,063	611,707	10,379,866
461,886	590,029	381,442	371,575	414,951	313,689	4,434,376
298,804	347,091	223,135	211,734	242,571	190,378	2,669,214
163,082	242,938	158,307	159,841	172,380	123,311	1,765,162
305,837	374,904	309,648	314,833	311,922	275,478	3,824,000
185,919	213,804	185,743	189,473	187,551	172,249	2,326,140
119,918	161,100	123,905	125,360	124,371	103,229	1,497,860
456,375	654,358	454,789	473,502	492,973	447,599	6,764,884
225,766	294,533	226,120	242,148	246,474	235,481	3,441,626
230,609	359,825	228,669	231,354	246,499	212,118	3,323,258
537,073	692,870	504,153	551,272	704,168	480,171	7,021,359
325,935	387,987	283,978	339,461	415,018	303,879	4,369,083
211,138	304,883	220,175	211,811	289,150	176,292	2,652,276
232,705	300,928	289,283	293,206	575,792	271,539	3,628,623
198,701	250,453	247,872	249,025	399,890	231,687	2,998,131
34,004	50,475	41,411	44,181	175,902	39,852	630,492
233,972	345,648	269,587	287,512	290,842	166,955	3,266,150
144,376	223,974	173,122	196,056	195,233	128,945	2,133,030
89,596	121,674	96,465	91,456	95,609	38,010	1,133,120
255,868	301,911	215,950	225,549	212,632	197,416	2,800,221
200,766	230,100	169,676	177,708	168,074	160,495	2,201,044
55,102	71,811	46,274	47,841	44,558	36,921	599,177
295,398	331,626	327,464	371,524	362,529	299,945	4,126,175
258,472	285,421	278,969	307,432	298,365	254,469	3,482,189
36,926	46,205	48,495	64,092	64,164	45,476	643,986
166,653	378,024	283,468	201,532	171,228	139,575	2,263,335
131,046	324,448	226,451	160,459	126,216	111,890	1,784,817
35,607	53,576	57,017	41,073	45,012	27,685	478,518
4,653,712	6,527,998	5,026,130	5,140,744	5,633,075	3,908,707	61,189,335
2,587,921	3,417,801	2,729,014	2,762,590	2,930,416	2,238,575	33,098,198
2,065,791	3,110,197	2,297,116	2,378,154	2,702,659	1,670,132	28,091,137

(8) 過去10年間の地域別観光客数

		平成16年	平成17年	平成18年	平成19年	平成20年
熊本市	本市	4,125,000	4,115,000	4,292,000	4,670,000	5,718,000
	日帰り客	2,382,000	2,357,600	2,448,800	2,718,100	3,642,900
	宿泊客	1,743,000	1,757,400	1,843,200	1,951,900	2,075,100
阿蘇地域	阿蘇地域	18,425,700	18,356,700	18,515,600	18,645,600	17,112,400
	日帰り客	16,362,300	16,362,100	16,385,700	16,355,400	15,016,300
	宿泊客	2,063,400	1,994,600	2,129,800	2,290,200	2,096,000
天草地域	天草地域	4,076,000	4,127,600	4,090,200	4,101,000	3,887,400
	日帰り客	3,436,500	3,495,300	3,494,100	3,510,900	3,361,000
	宿泊客	639,500	632,300	596,000	590,100	526,400
山鹿・鹿本地域	山鹿・鹿本地域	4,532,300	4,369,400	4,277,100	4,143,200	3,969,300
	日帰り客	4,015,100	3,863,700	3,784,800	3,647,400	3,476,500
	宿泊客	517,100	505,700	492,300	495,800	492,800
荒尾・玉名地域	荒尾・玉名地域	7,925,500	7,696,300	7,323,000	7,332,700	6,483,400
	日帰り客	7,617,300	7,401,200	7,006,600	7,016,400	6,178,000
	宿泊客	308,100	295,200	316,400	316,200	305,400
菊池地域	菊池地域	9,660,600	9,627,700	10,373,400	10,450,800	7,568,200
	日帰り客	9,265,000	9,211,700	9,863,700	9,922,500	7,023,400
	宿泊客	395,600	416,000	509,700	528,300	544,800
八代地域	八代地域	2,669,400	2,509,500	2,492,000	2,783,600	3,186,100
	日帰り客	2,448,600	2,293,700	2,294,500	2,589,700	2,979,800
	宿泊客	220,700	215,700	197,500	193,900	206,300
人吉・球磨地域	人吉・球磨地域	2,789,000	2,899,600	2,816,300	2,690,200	2,839,600
	日帰り客	2,544,300	2,643,500	2,560,000	2,445,800	2,584,100
	宿泊客	244,600	256,100	256,300	244,300	255,500
水俣・芦北地域	水俣・芦北地域	1,799,700	1,727,000	1,769,000	1,581,000	1,652,900
	日帰り客	1,620,500	1,548,700	1,617,100	1,438,500	1,510,700
	宿泊客	179,200	178,400	151,900	142,400	142,100
宇城地域	宇城地域	3,547,200	3,474,800	3,804,300	4,041,300	3,678,300
	日帰り客	3,444,700	3,376,900	3,717,900	3,954,600	3,590,500
	宿泊客	102,500	97,900	86,400	86,700	87,800
上益城地域	上益城地域	2,296,400	2,293,200	2,310,500	2,208,000	2,019,900
	日帰り客	2,221,200	2,217,900	2,238,500	2,138,700	1,950,900
	宿泊客	75,300	75,300	72,000	69,400	68,900
合計	合計	61,846,800	61,196,900	62,063,300	62,647,400	58,115,500
	日帰り客	55,357,700	54,772,200	55,411,800	55,738,100	51,314,200
	宿泊客	6,489,000	6,424,600	6,651,500	6,909,300	6,801,300
	県内	34,566,800	34,454,200	35,476,400	34,973,500	31,709,800
	県外	27,280,000	26,742,700	26,653,000	27,673,900	26,405,700
外国人宿泊客	169,012	182,009	297,172	398,374	359,839	

(注1)平成17年～19年は合併前の市町村単位で集計し、平成20年以降は合併後の市町村単位で集計したものの。

(注2)外国人宿泊客は合計の内数である。

(単位:人)

平成21年	平成22年	平成23年	平成24年	平成25年	対前年比
5,482,000	5,327,000	5,468,000	5,229,000	5,441,000	104.1%
3,574,569	3,230,955	3,239,788	2,883,078	3,010,766	104.4%
1,907,431	2,096,045	2,228,212	2,345,922	2,430,234	103.6%
17,362,701	17,528,179	17,117,641	16,559,613	17,619,212	106.4%
15,350,625	15,463,288	15,154,378	14,707,171	15,655,787	106.5%
2,012,076	2,064,891	1,963,263	1,852,442	1,963,425	106.0%
3,976,307	4,339,926	4,315,806	4,419,856	4,434,376	100.3%
3,430,893	3,826,505	3,790,518	3,858,616	3,890,996	100.8%
545,414	513,421	525,288	561,240	543,380	96.8%
3,821,889	3,577,901	3,769,228	3,819,932	3,824,000	100.1%
3,372,489	3,268,469	3,453,575	3,508,322	3,535,636	100.8%
449,400	309,432	315,653	311,610	288,364	92.5%
6,503,453	5,999,276	6,054,583	6,620,083	6,764,884	102.2%
6,206,357	5,672,115	5,706,481	6,300,729	6,402,594	101.6%
297,096	327,161	348,102	319,354	362,290	113.4%
7,981,733	6,719,654	7,206,808	6,780,485	7,021,359	103.6%
7,546,459	6,306,375	6,722,027	6,318,594	6,545,397	103.6%
435,274	413,279	484,781	461,891	475,962	103.0%
3,334,896	3,340,396	3,257,509	3,469,503	3,628,623	104.6%
3,135,838	3,118,480	3,049,101	3,243,123	3,409,204	105.1%
199,058	221,916	208,408	226,380	219,419	96.9%
3,120,882	2,947,113	3,248,137	3,352,695	3,266,150	97.4%
2,860,089	2,710,634	3,001,108	3,108,191	3,012,394	96.9%
260,793	236,479	247,029	244,504	253,756	103.8%
1,941,478	1,865,300	1,796,392	2,767,449	2,800,221	101.2%
1,812,733	1,751,451	1,682,422	2,610,099	2,656,440	101.8%
128,745	113,849	113,970	157,350	143,781	91.4%
3,524,728	3,626,029	3,681,102	3,960,205	4,126,175	104.2%
3,444,862	3,530,242	3,603,659	3,883,568	4,045,997	104.2%
79,866	95,787	77,443	76,637	80,178	104.6%
2,088,562	1,966,789	2,146,591	2,138,060	2,263,335	105.9%
2,022,492	1,891,980	2,065,973	2,061,317	2,185,359	106.0%
66,070	74,809	80,618	76,743	77,976	101.6%
59,138,629	57,237,563	58,061,797	59,116,881	61,189,335	103.5%
52,757,406	50,770,494	51,469,030	52,482,808	54,350,570	103.6%
6,381,223	6,467,069	6,592,767	6,634,073	6,838,765	103.1%
33,004,776	32,610,780	32,377,440	32,797,458	33,098,198	100.9%
26,133,853	24,626,783	25,684,357	26,319,423	28,091,137	106.7%
201,076	334,578	229,368	302,505	423,400	140.0%

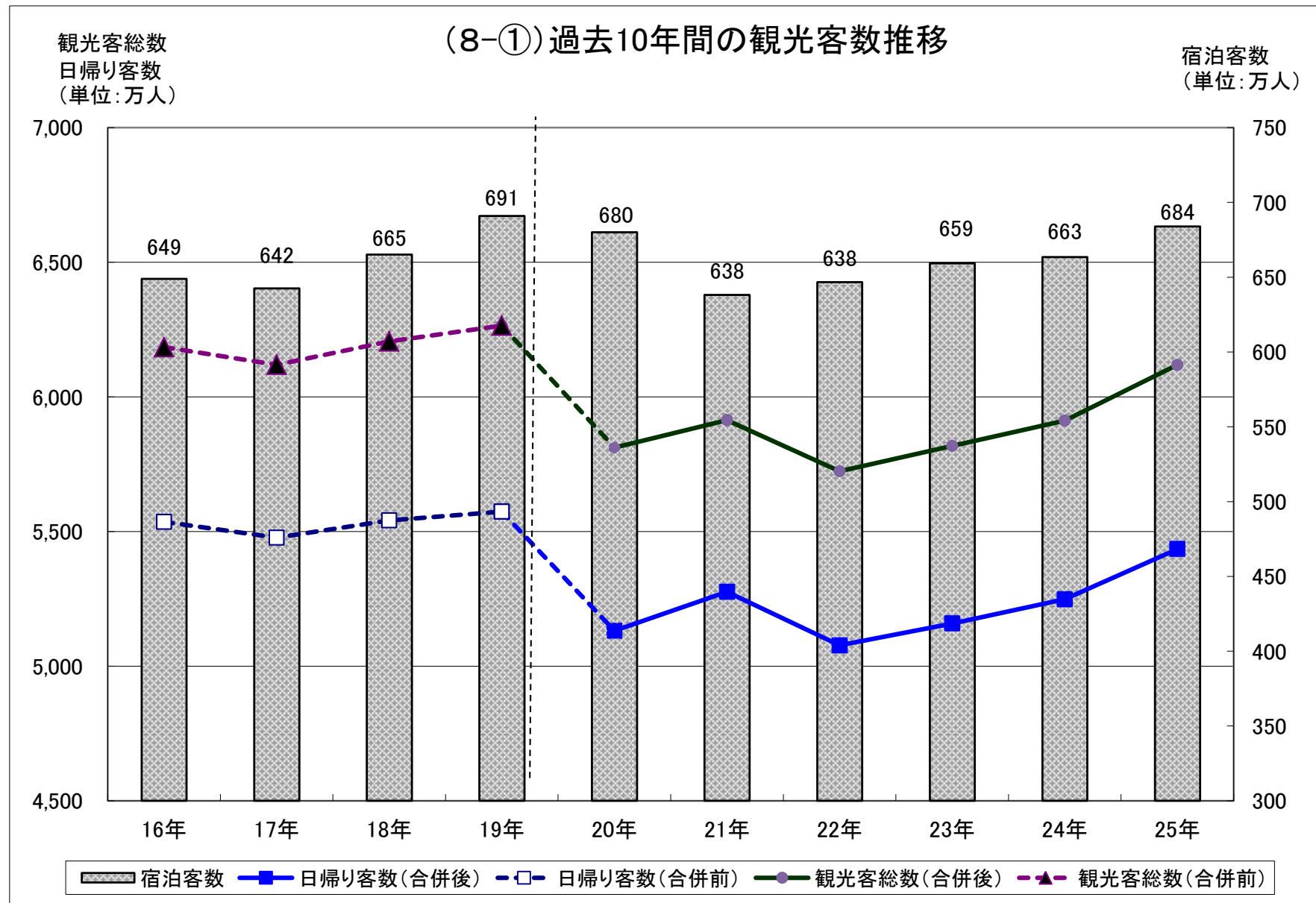

(注)平成17年～19年は合併前の市町村単位で集計し、平成20年以降は合併後の市町村単位で集計したもの。

単位:万人

(8-②) 過去10年間の地域別宿泊客数の推移

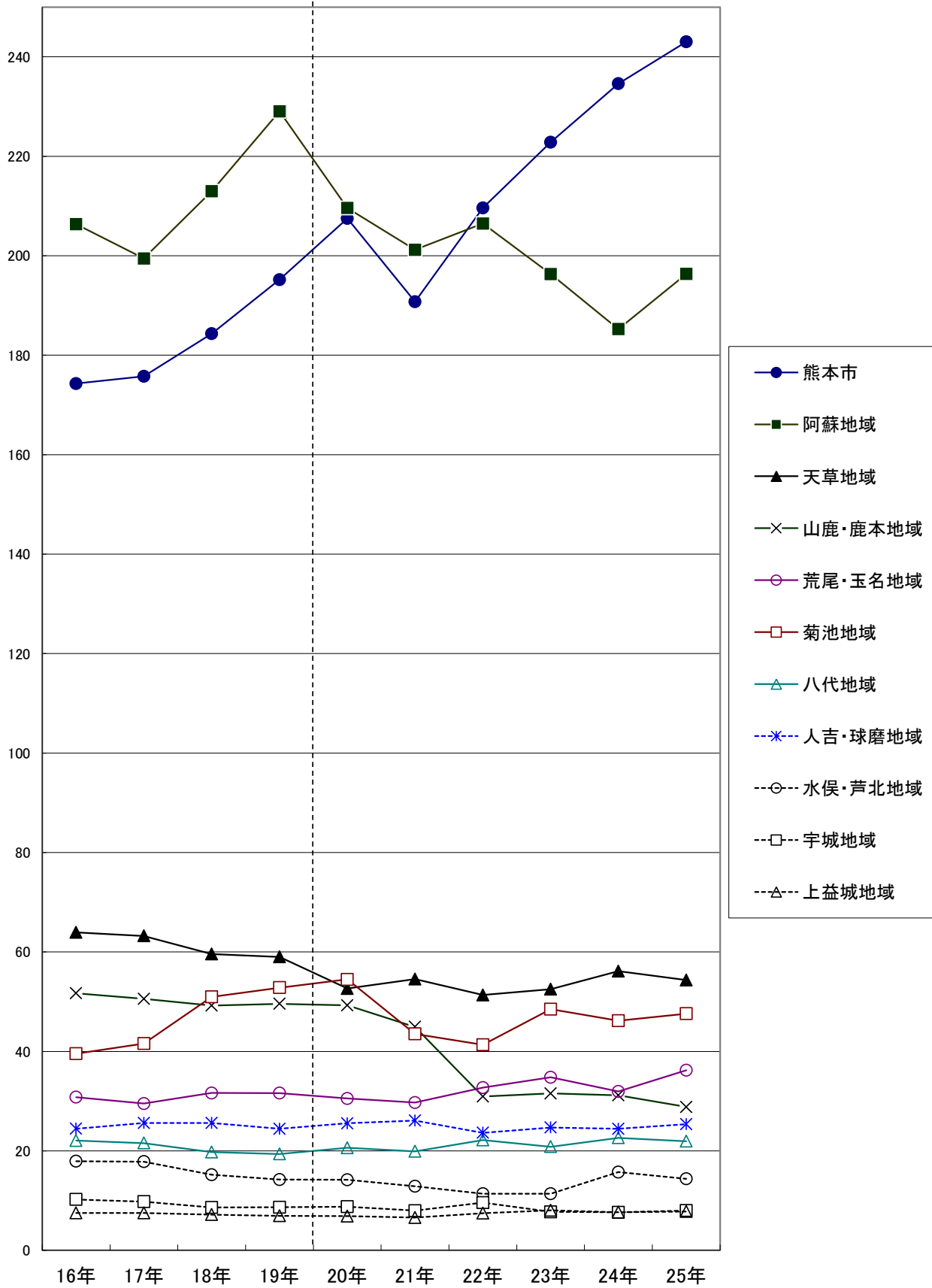

(注) 平成17年～19年は合併前の市町村単位で集計し、平成20年以降は合併後の市町村単位で集計したもの。

(9) 過去10年間の外国人宿泊客の国・地域別推計

地域	国・地域等	平成16年	平成17年	平成18年	平成19年	平成20年
北アメリカ	アメリカ合衆国	8,792	9,590	14,520	7,429	8,677
	カナダ	865	417	704	536	554
中・南 アメリカ	メキシコ	83	55	88	53	34
	その他	366	299	250	1,271	754
ヨーロッパ	イギリス	1,251	1,242	1,167	1,227	1,409
	フランス	685	785	928	1,131	1,239
	ドイツ	1,395	1,288	1,877	2,237	2,554
	イタリア	269	111	150	393	233
	オランダ	364	238	387	469	563
	スイス	145	284	308	331	350
	スウェーデン	290	204	109	201	81
	旧ソビエト連邦	625	503	43	904	202
	その他	1,913	1,231	1,688	1,629	1,981
アジア	中国	5,150	3,585	6,726	7,892	8,701
	台湾	30,447	39,574	54,319	58,643	56,470
	香港	3,998	3,278	9,601	8,746	8,648
	大韓民国	99,011	106,728	191,309	286,974	242,511
	フィリピン	829	690	407	187	641
	インド	112	141	94	133	231
	タイ	532	658	727	2,279	3,339
	インドネシア	171	92	125	326	219
	マレーシア	3,341	607	1,095	606	941
	シンガポール	1,127	628	1,818	2,709	3,118
	その他	1,170	1,072	623	1,678	602
オセアニア	オーストラリア	651	913	823	772	777
	その他	185	135	602	276	403
アフリカ		113	179	114	54	120
その他(不明)		5,132	7,482	6,570	9,288	14,487
合計		169,012	182,009	297,172	398,374	359,839

(単位:人)

平成21年	平成22年	平成23年	平成24年	平成25年		比較(%)	
				宿泊客数	構成比(%)	25年/24年	25年/16年
5,688	6,390	8,971	5,758	8,682	2.1%	150.8%	98.7%
388	1,542	586	626	885	0.2%	141.4%	102.3%
15	64	30	83	343	0.1%	413.3%	413.3%
639	656	1,129	586	495	0.1%	84.5%	135.2%
1,057	1,163	1,305	1,259	1,294	0.3%	102.8%	103.4%
1,226	1,479	859	1,003	1,600	0.4%	159.5%	233.6%
1,831	2,239	902	910	1,639	0.4%	180.1%	117.5%
272	395	188	180	416	0.1%	231.1%	154.6%
513	707	664	592	703	0.2%	118.8%	193.1%
390	497	325	319	691	0.2%	216.6%	476.6%
58	137	114	98	94	0.0%	95.9%	32.4%
362	602	83	411	237	0.1%	57.7%	37.9%
1,961	1,983	1,627	1,923	1,913	0.5%	99.5%	100.0%
7,445	10,016	12,590	16,429	17,522	4.1%	106.7%	340.2%
23,005	24,811	17,442	66,184	97,908	23.1%	147.9%	321.6%
8,334	7,332	7,223	13,215	23,554	5.6%	178.2%	589.1%
122,478	246,361	149,175	172,313	237,208	56.0%	137.7%	239.6%
1,916	1,852	407	356	1,551	0.4%	435.7%	187.1%
236	464	403	304	707	0.2%	232.6%	631.3%
3,737	3,073	3,195	5,210	8,435	2.0%	161.9%	1585.5%
413	486	298	732	772	0.2%	105.5%	451.5%
389	978	865	1,111	1,188	0.3%	106.9%	35.6%
2,707	3,555	1,483	3,656	5,749	1.4%	157.2%	510.1%
1,438	1,114	890	1,161	1,439	0.3%	123.9%	123.0%
574	937	932	1,072	1,504	0.4%	140.3%	231.0%
218	175	125	89	115	0.0%	129.2%	62.2%
60	74	130	78	639	0.2%	819.2%	565.5%
13,726	15,496	17,427	6,847	6,117	1.4%	89.3%	119.2%
201,076	334,578	229,368	302,505	423,400	100.0%	140.0%	250.5%

(9-1) 外国人宿泊客数の推移

単位:人

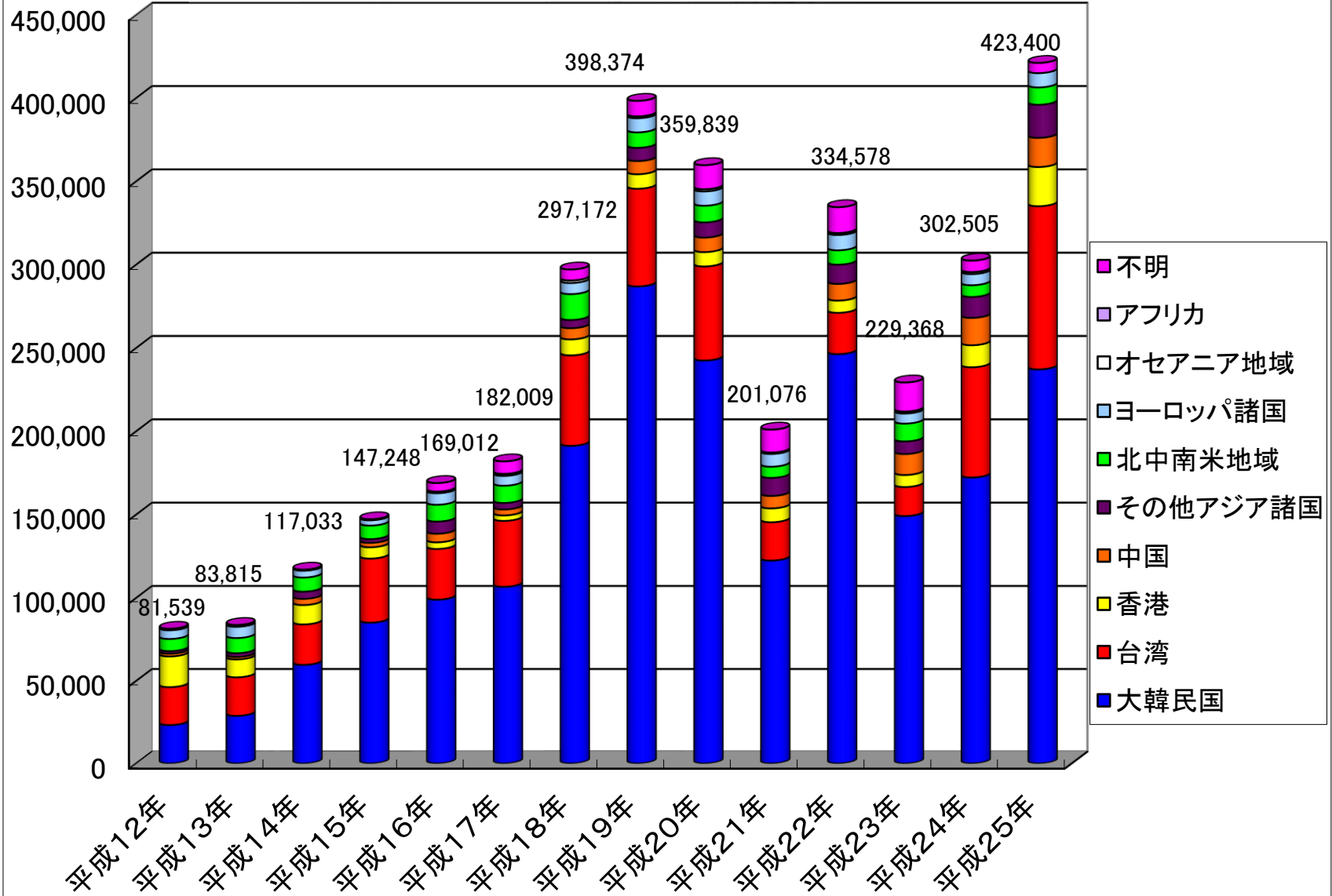

(9-2) 地域別外国人宿泊客数

単位:人

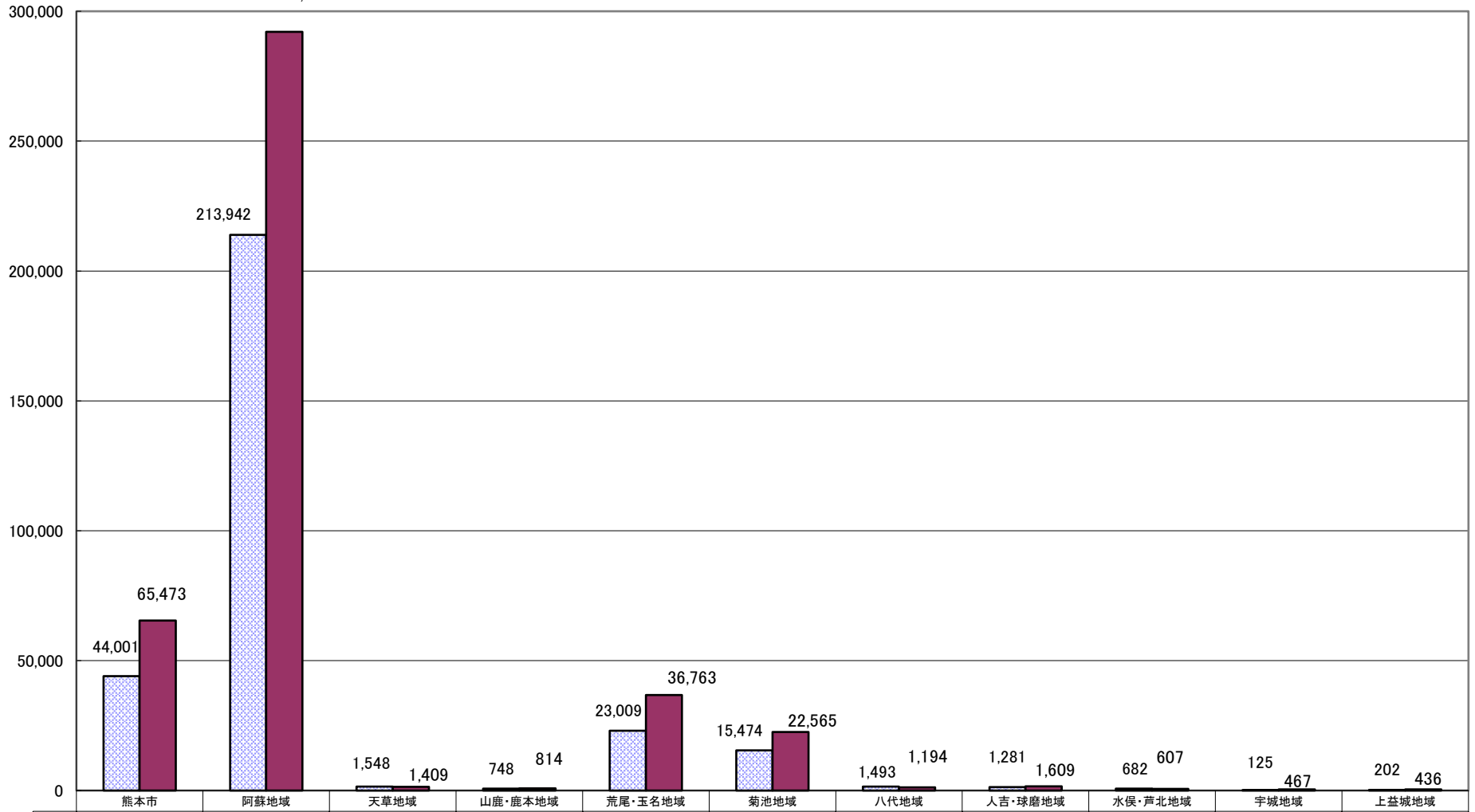

熊本市	44,001	213,942	1,548	748	23,009	15,474	1,493	1,281	682	125	202
阿蘇地域	213,942	292,063	1,409	814	36,763	22,565	1,194	1,609	607	467	436

(10) 月別・地域別教育旅行宿泊者数

(単位:人)

	1月	2月	3月	4月	5月	6月	7月	8月	9月	10月	11月	12月	合計	前年実績	対前年比
熊本市	10	72	788	24	2,088	384	-	-	209	2,839	1,873	270	8,557	7,696	111.2%
阿蘇地域	4,406	3,200	1,760	6,579	13,787	3,437	720	48	5,917	12,816	9,152	3,728	65,550	61,467	106.6%
天草地域	153	-	485	-	1,216	678	-	-	199	752	236	-	3,719	2,488	149.5%
山鹿・ 鹿本地域	-	-	-	-	1,208	175	-	-	241	1,922	411	149	4,106	3,798	108.1%
荒尾・ 玉名地域	1,753	1,013	822	726	2,440	1,433	253	58	539	7,629	4,003	2,055	22,724	25,358	89.6%
菊池地域	-	-	127	63	216	-	-	-	-	479	184	-	1,069	2,082	51.3%
八代地域	-	-	-	-	-	-	-	-	-	-	-	-	-	-	-
人吉・ 球磨地域	-	169	-	-	916	153	395	-	314	81	38	-	2,066	4,447	46.5%
水俣・ 芦北地域	-	-	584	-	907	-	-	204	399	150	787	-	3,031	2,368	128.0%
宇城地域	-	-	-	-	-	-	-	-	-	-	-	-	-	-	-
上益城地域	-	-	-	-	-	-	-	-	31	-	-	-	31	34	91.2%
合計	6,322	4,454	4,566	7,392	22,778	6,260	1,368	310	7,849	26,668	16,684	6,202	110,853	109,738	101.0%

(注)農家民泊による宿泊を含む。

(11) 発地別教育旅行宿泊者数

(単位:人)

	1月	2月	3月	4月	5月	6月	7月	8月	9月	10月	11月	12月	合計	前年実績	対前年比
北海道											81		81	10	810.0%
青森県															
岩手県												37	37	40	
宮城県														2	
秋田県														2	
山形県															
福島県						269				233			502	241	208.3%
茨城県						470				456		231	1,157	468	247.2%
栃木県			422	24						357	242		1,045	672	155.5%
群馬県														2	
埼玉県			68		88				60	959			1,175	1,314	89.4%
千葉県		43			1,411					737	258		2,449	1,186	206.5%
東京都	205	565	2,615	98	1,041	165		204	984	2,242	2,127	192	10,438	11,917	87.6%
神奈川県			242		484				8	538	975		2,247	2,446	91.9%
新潟県														628	
富山県														29	
石川県			122			429				731			1,282	1,611	79.6%
福井県			366							327			693	961	72.1%
山梨県										108	430		538	422	127.5%
長野県										359	157		516	388	133.0%
岐阜県			327		20	526				702			1,575	1,753	89.8%
静岡県		72								1,326	1,076	575	3,049	3,394	89.8%
愛知県					163	416			95	902	674		2,250	2,190	102.7%
三重県					128					1,583	314		2,025	1,468	137.9%
滋賀県	153		17	340	708	113				53	241		1,625	919	176.8%
京都府					760	315		58			240		1,373	1,072	128.1%
大阪府				168	5,088	840	256		145	2,330	580		9,407	6,150	153.0%
兵庫県			238	1,349	853	344				160	559		3,503	4,758	73.6%
奈良県					690		501		910	372			2,473	3,528	70.1%
和歌山県							90		265	94		235	684	68	1005.9%
鳥取県															
島根県					200				136				336	32	
岡山県				257	856	81					15	27	1,236	1,616	76.5%
広島県		369			181		130		35	417	294	265	1,691	2,420	69.9%
山口県					171	12			190		18		391	470	83.2%
徳島県					524				88	393	231		1,236	1,466	84.3%
香川県				2,122	1,670	42							3,834	3,730	102.8%
愛媛県				275	322	129			143	20	231		1,120	635	176.4%
高知県				34	246	107				26			413	320	129.1%
福岡県		58	12	1,029	1,131	780	28	48	894	1,451	474	68	5,973	3,032	197.0%
佐賀県				105	678	124			236				1,143	1,945	58.8%
長崎県				12	442	122	200		2,894	897	529		5,096	4,438	114.8%
熊本県				236							12		248	4,165	6.0%
大分県										81			81	164	49.4%
宮崎県		17	27		718		118			385	180		1,445	492	293.7%
鹿児島県					3,511	836	45		391	6,017	2,050		12,850	13,021	98.7%
沖縄県	5,964	3,330			135				18	2,012	3,625	4,527	19,611	19,635	99.9%
外国			110	1,343	559	140			357	400	1,071	45	4,025	4,518	89.1%
合計	6,322	4,454	4,566	7,392	22,778	6,260	1,368	310	7,849	26,668	16,684	6,202	110,853	109,738	101.0%

(注) 農家民泊による宿泊を含む。

(12) 観光消費額

	宿泊費 (円)	飲食費 (円)	域内交通費 (円)	商品購入費 (円)	その他 (円)	計 (円)	観光消費額 (千円)	対前年比	総額 (千円)	対前年比
宿泊客	9,029	2,158	1,367	1,569	1,026	15,148	103,593,240	104.0%	283,157,526	101.9%
日帰り客		1,087	522	893	802	3,304	179,564,286	100.8%		

<観光消費額の推移>

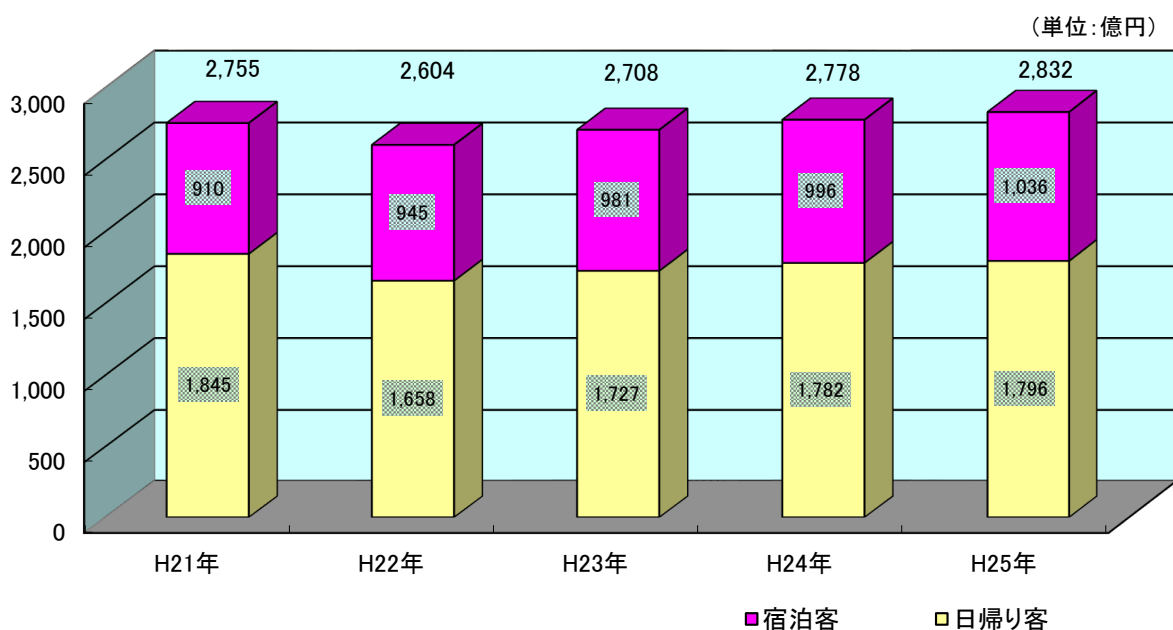

<一人当たりの観光消費額の推移>

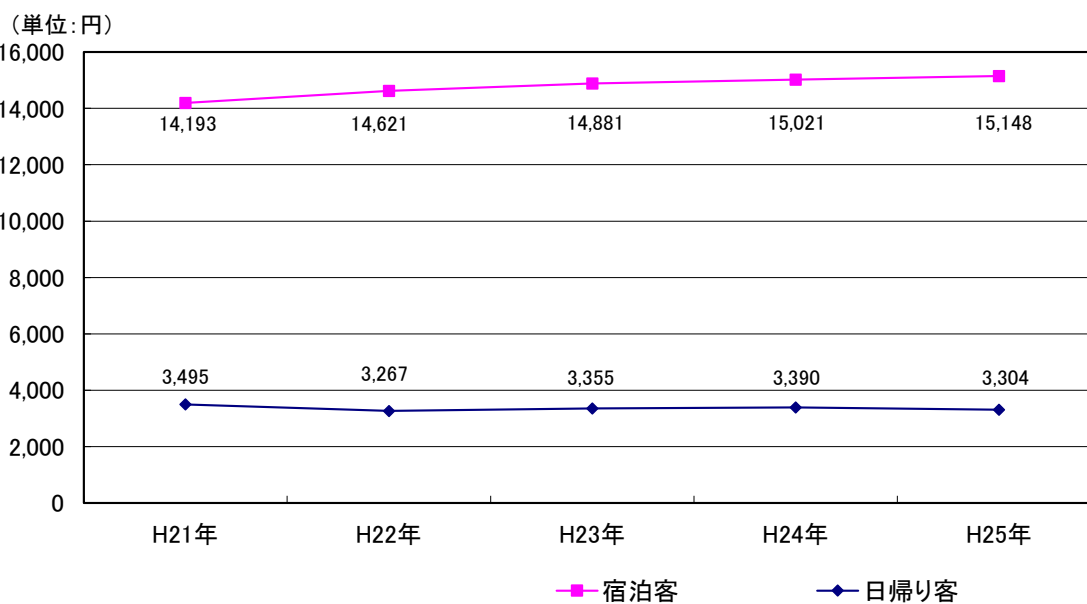



【くまもと・ふろモーション課】



県では、平成25年10月、源泉数全国第5位を誇るくまもとの温泉を全国にPRする特命チーム“くまもと・ふろモーション課”（通称：ふろモ課）を設立しました。

“ふろモ課”では、2大温泉効果“のぼせモン効果”“美肌モン効果”を提唱すると共に、くまもとの温泉を“美人の湯”“癒しの湯”“子宝の湯”に分類し、その特徴を全国にふろモーション（プロモーション）しているところです。

また、各温泉地の活性化を促すため、「杖立流・Neo 湯治」（杖立温泉）、「阿蘇・内牧温泉美♥UPプログラム」等、様々な温泉プログラムを開発しております。

※ “くまもと・ふろモーション課” 課長代理「レイザーラモンRGさん（熊本県甲佐町出身）」が出演するおもしろ動画『レイザーラモンRGと学ぶおふろの流儀』をwebで配信中。「熊本のおふろ（温泉）」を広くPRしています。

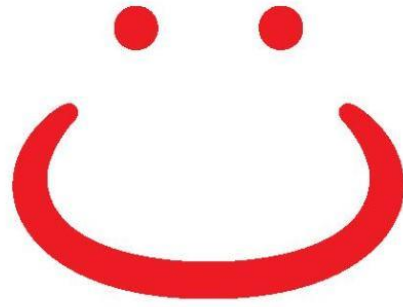

ふるも **KUMAMOTO**
OFURO
PROMOTION

発行者：熊本県
所 属：観光課
発行年度：平成26年度