

平成 14 年

熊本県観光統計表

平成 15 年 10 月

熊本県商工観光労働部 観光物産総室

目 次

| | |
|---------------------------------|----|
| 調査の概要 | 1 |
| 観光統計地域区分図 | 3 |
| 過去20年間の総観光客数の推移 | 4 |
| | |
| 1 概 説 | |
| (1) 県内の概要 | 5 |
| (2) 地域別概要 | 6 |
| | |
| 2 観光客数 | |
| (1) 日帰り・宿泊別観光客数 | 8 |
| (2) 県内・県外別観光客数 | 9 |
| (3) 観光客総数における各地域の占める割合 | 10 |
| (4) 各地域の観光客構成割合 | 11 |
| (5) 日帰り・宿泊客の県内・県外別観光客数 | 12 |
| (6) 日帰り客における県内客・県外客の占める割合 | 13 |
| (7) 宿泊客における県内客・県外客の占める割合 | 13 |
| (8) 日帰り客・宿泊客の月別推移 | 14 |
| (9) 県内客・県外客の月別推移 | 15 |
| (10) 月別・地域別観光客総数 | 16 |
| (11) 月別・地域別宿泊客数 | 17 |
| (12) 月別・地域別日帰り客数 | 17 |
| (13) 月別・地域別県内客数 | 18 |
| (14) 月別・地域別県外客数 | 18 |
| (15) 過去10年間の観光客数の推移 | 19 |
| (16) 過去10年間の観光客数の内訳 | 20 |
| (17) 過去10年間の地域別観光客総数の推移 | 21 |
| (18) 過去10年間の地域別観光客総数 | 22 |
| (19) 過去10年間の地域別宿泊客数の推移 | 23 |
| (20) 過去10年間の地域別宿泊客数 | 24 |

| | | |
|------|----------------------------|----|
| (21) | 過去10年間の地域別日帰り客数の推移 | 25 |
| (22) | 過去10年間の地域別日帰り客数 | 26 |
| (23) | 日帰り・宿泊別の観光客数(熊本市及び各地域振興局別) | 27 |
| (24) | 県内・県外別の観光客数(熊本市及び各地域振興局別) | 28 |
| (25) | 観光消費額 | 29 |

3 参考資料

| | | |
|------|--------------------------|----|
| (1) | 交通機関利用者数 | 30 |
| (ア) | 九州旅客鉄道主要駅別利用者数 | 30 |
| (イ) | 南阿蘇鉄道利用者数 | 30 |
| (ウ) | くまがわ鉄道利用者数 | 30 |
| (エ) | 熊本空港利用者数 | 31 |
| (オ) | 天草空港利用者数 | 32 |
| (カ) | フェリー及び高速船利用者数 | 33 |
| (2) | 有料道路利用台数 | 36 |
| (ア) | 九州縦貫自動車道利用台数 | 36 |
| (イ) | その他の有料道路利用台数 | 37 |
| (3) | ロープウェイ利用者数 | 37 |
| (4) | 観光レクリエーション施設等の月別利用者数 | 38 |
| (5) | 主な祭り・行事への入り込み状況 | 46 |
| (6) | 大会・会議の開催状況 | 50 |
| (7) | スポーツイベントの開催状況 | 52 |
| (8) | 月別・地域別修学旅行者宿泊者数 | 53 |
| (9) | 発地別修学旅行者宿泊者数 | 54 |
| (10) | 発地別修学旅行観光施設利用者数(アンケート調査) | 55 |
| (11) | 国籍別外国人観光施設利用者数(アンケート調査) | 56 |
| (12) | 過去10年間の県内に宿泊した外国人客の国籍別推計 | 57 |
| (13) | 自然公園利用者数 | 58 |
| (14) | 九州各県の観光客入り込み数の年次別推移 | 59 |

調 査 の 概 要

| | | |
|--------|-----------------------|---------------------------------------|
| 調査期間 | 平成14年1月1日～平成14年12月31日 | |
| 調査対象地域 | 熊本県全域 | |
| 地域区分 | 熊本市圏 | 熊本市、菊池郡菊陽町、上益城郡益城町 |
| | 阿蘇地域 | 阿蘇郡（小国町、南小国町を除く） |
| | 天草地域 | 本渡市、牛深市、天草郡、宇土郡三角町 |
| | 小国郷地域 | 阿蘇郡小国町、阿蘇郡南小国町 |
| | 山鹿・鹿本地域 | 山鹿市、鹿本郡 |
| | 玉名・荒尾地域 | 玉名市、荒尾市、玉名郡 |
| | 菊池地域 | 菊池市、菊池郡（菊陽町を除く） |
| | 八代地域 | 八代市、八代郡（泉村を除く） |
| | 人吉・球磨地域 | 人吉市、球磨郡（五木村を除く） |
| | 五木・五家荘地域 | 八代郡泉村、球磨郡五木村 |
| | 水俣・芦北地域 | 水俣市、芦北郡 |
| | 宇城地域 | 宇土市、宇土郡（三角町を除く）、 上益城郡（益城町を除く）、下益城郡 |

調査方法

- 1 県下全市町村へ入り込み客数の調査を依頼し、市町村単位の調査結果を県において取りまとめた。
- 2 「3参考資料」の「(1)交通機関利用者数」については、九州旅客鉄道株式会社、南阿蘇鉄道株式会社、くま川鉄道株式会社、熊本空港ビルディング株式会社、天草エアライン株式会社、九州商船株式会社、熊本フェリー株式会社、有限会社三角島原フェリー、安田産業汽船株式会社、有明海自動車航送船組合、島原鉄道株式会社、三和商船株式会社、松島フェリー株式会社、南国海運株式会社、天長フェリー株式会社、江崎汽船株式会社(順不同)の御協力による調査結果を、また、「(2)有料道路利用台数」については、日本道路公団、阿蘇町、県企業局、九州産業交通株式会社、東阿蘇観光開発株式会社(順不同)の御協力による調査結果を取りまとめた。
- 3 「3参考資料」の「(10)発地別修学旅行観光施設利用者数」及び「(11)国籍別外国人観光施設利用者数」については、県内主要観光施設の御協力によるアンケート調査結果を取りまとめた。
- 4 「3参考資料」の「(12)過去10年間の県内に宿泊した外国人客の国籍別推計」については、県内主要宿泊施設の御協力によるアンケート調査結果から推計した。

注 意

各統計数値は、端数処理をしているため表中の合計値と個々の数値の合計が一致しないことがある。

観光統計地域区分図

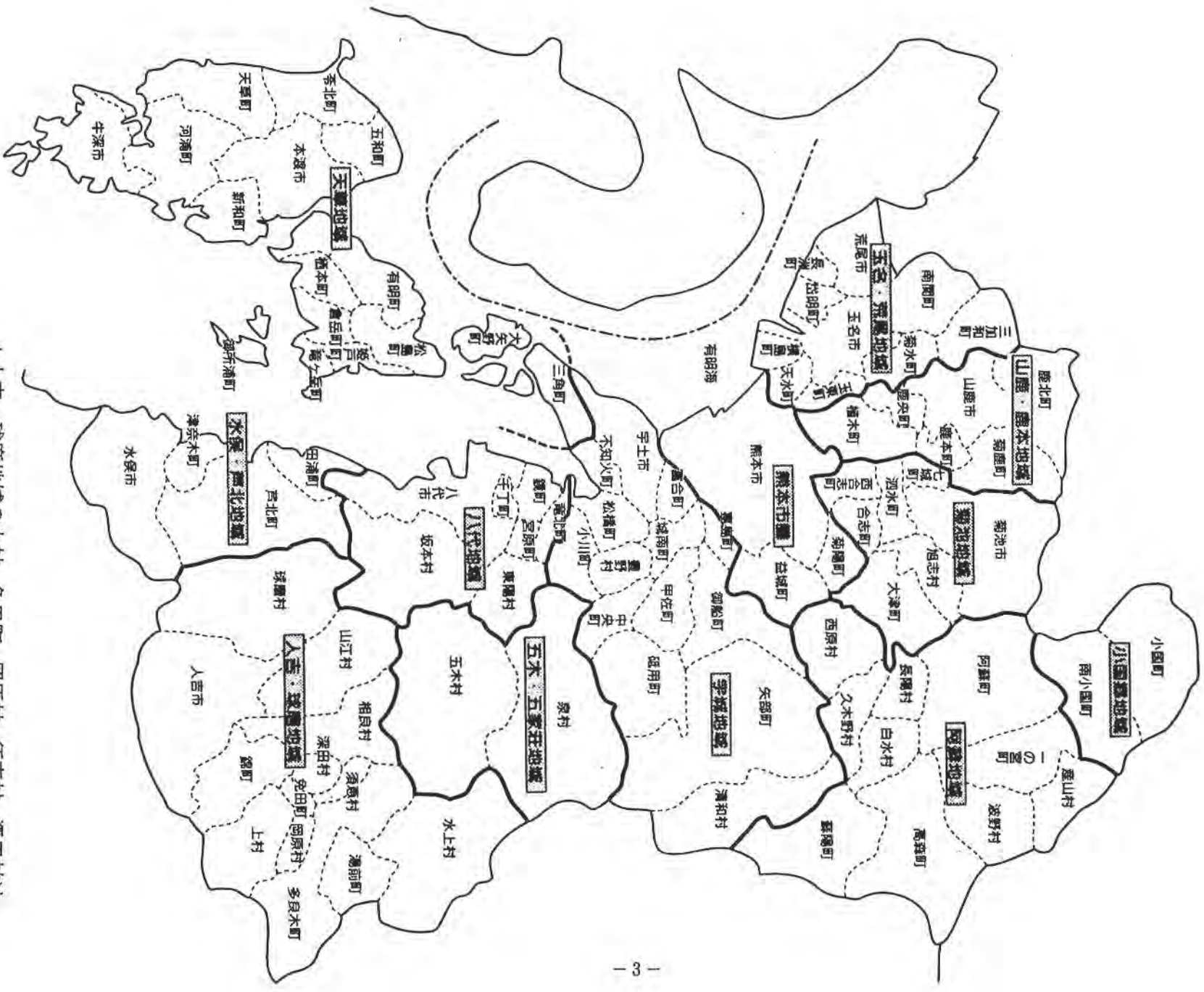

* 人吉・球磨地域の上村、免田町、岡原村、須恵村、深田村は、平成15年4月に合併し「あさぎり町」になった。

過去 20 年間の総観光客数の推移

(千人)

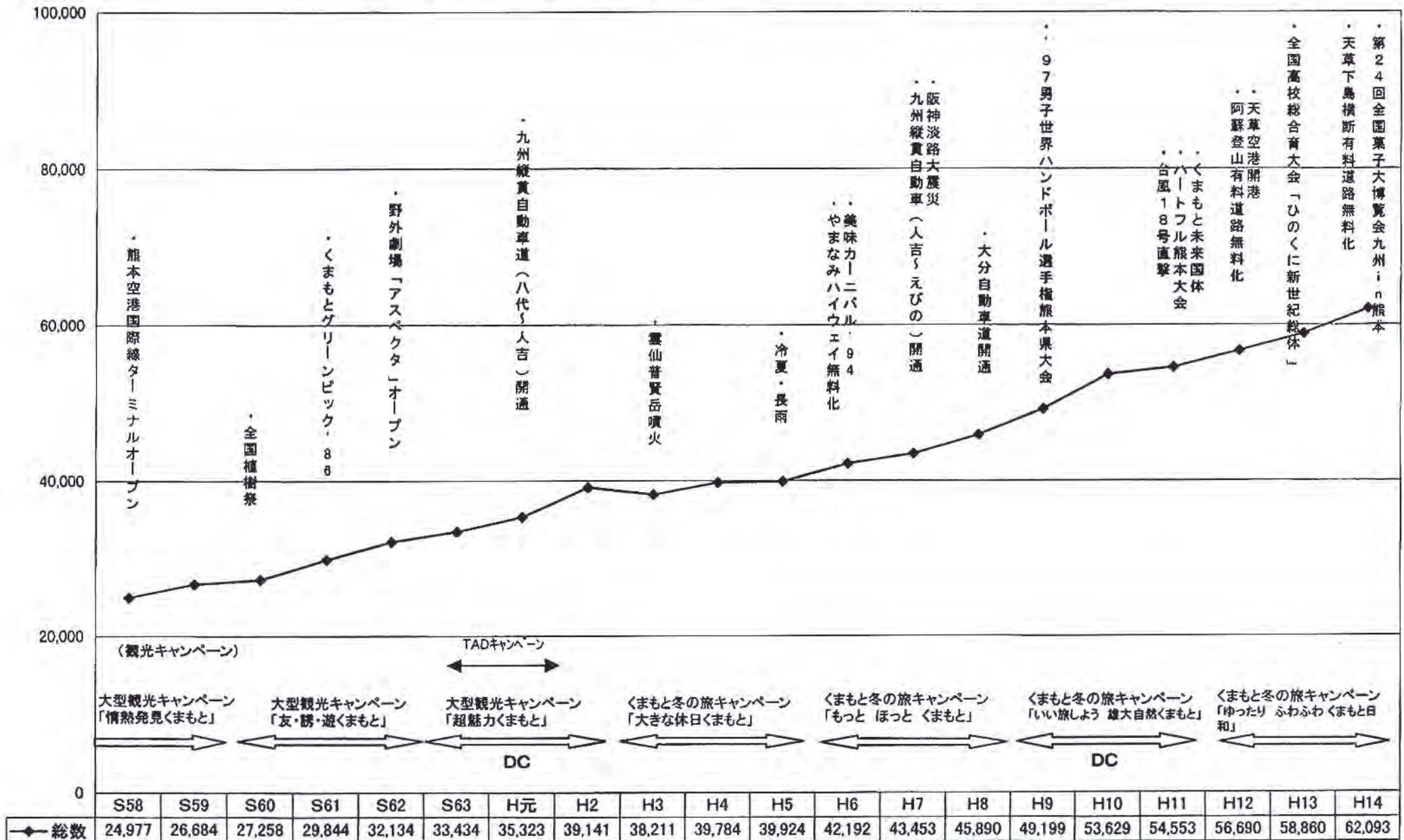

※ DC = デスティネーションキャンペーン

年

1 概 説

(1) 県内の概要

| | | | |
|-------|-------------|------|-------|
| 総 数 | 62,093,300人 | 対前年比 | 5.5%増 |
| 日帰り客数 | 55,146,400人 | 対前年比 | 6.3%増 |
| 宿泊客数 | 6,946,900人 | 対前年比 | 0.8%減 |

平成14年1月から12月までの本県への観光客総数は、3,233,500人増の62,093,300人(対前年比5.5%増)となった。その内訳は、日帰り客が3,286,700人増の55,146,400人(対前年比6.3%増)と順調な伸びを示したのに対し、宿泊客は、53,200人減の6,946,900人(対前年比0.8%減)となった。また、県内・県外別では、県内客は、2,081,700人増で33,573,400人(対前年比6.6%増)、県外客は、1,151,800人増で、28,519,900人(対前年比4.2%増)であった。

全国的な傾向として、宿泊を伴う旅行の回数についてはわずかに減少、宿泊数については前年並みであり、下げ止まりの兆しも見られる。しかし、宿泊観光・レクリエーション旅行の消費額については減少となり、引き続き厳しい状況が続いている。このような中、本県への観光客が全体的に増加した要因としては、①観光施設の新規開設、②既存の観光施設や温泉施設の盛況、③第24回全国菓子大博覧会九州 in 熊本の開催などが挙げられる。

宿泊客の減少については、8月の減少幅が大きいことから、平成13年に開催された「ひのくに新世紀総体」の影響が大きかったものと考えられる。

外国人観光客については、日韓共催のワールドカップサッカー大会の開催、中国における訪日団体観光旅行の解禁により好調な伸びを維持したことをうけ、本県でも総数で150,357人増の418,082人(対前年比56.2%増)となった。

その内訳は、日帰り客が、117,139人増の301,049人(対前年比63.7%増)、宿泊客は、33,218人増の117,033人(対前年比39.6%増)となっている。

本県に宿泊した外国人観光客数を国別に見ると、多い順に1位：韓国、2位：台湾、3位：香港の順となり、アジアが上位を占めた。(県内の大型宿泊施設に対して行ったアンケート調査により推計)

観光消費総額については、3,548,505千円減の303,220,254千円(対前年比1.2%減)となった。

その内訳は、日帰り客の観光消費総額が、4,374,400千円減の198,085,869千円(前年比2.2%減)、宿泊客の観光消費総額は、825,895千円増の105,134,385千円(前年比0.8%増)となった。

なお、観光客1人当たりの観光消費額は、日帰り客が3,592円(前年比8.0%減)、宿泊客が15,134円(前年比1.6%増)となっている。

(2) 地域別概要

- ア 熊本市圏 (対前年比：総数106.0%、日帰り客数111.4%、宿泊客数96.5%)
日帰り客の増加は、第24回全国菓子大博覧会九州in熊本、第40回技能五輪全国大会等のイベントの盛況によるものと思われる。
宿泊客の減少は、8月の減少幅が大きいことから、H13年「ひのくに新世紀総体」開催の反動であると思われる。
また、修学旅行宿泊者、外国人観光客についても、前年に比べ減少する結果となった。
- イ 阿蘇地域 (対前年比：総数105.3%、日帰り客数105.2%、宿泊客数105.3%)
日帰り客の増加は、「俵山交流館”萌の里”」(西原村)、「阿蘇ファームランド」(長陽村)等の既存施設の盛況、及び「南阿蘇桜さくら植木まつり」(白水村)等のイベントの盛況によるものと思われる。
宿泊客の増加は、大型宿泊施設「阿蘇ファームビレッジ」(長陽村)の通年営業、阿蘇簡易保険センター(一の宮町)の営業再開によるものと思われる。また、修学旅行宿泊者、外国人宿泊についても大幅な増加となった。
- ウ 天草地域 (対前年比：総数98.5%、日帰り客数98.6%、宿泊客数97.7%)
日帰り客・宿泊客の減少は、平成13年2月から平成14年12月まで行われた松島橋(5号橋)の補修工事による片側通行の影響を受けたものと思われる。
- エ 小国郷地域 (対前年比：総数105.7%、日帰り客数108.0%、宿泊客数100.9%)
日帰り客・宿泊客の増加は、黒川温泉が全国的に脚光を浴びたことにより、周辺地域にも波及効果が生じたものと思われる。
- オ 山鹿・鹿本地域 (対前年比：総数104.1%、日帰り客数105.0%、宿泊客数97.9%)
日帰り客の増加は、既存の「幸の国健康温泉館”ゆ〜かむ”」(鹿北町)、「水辺プラザかもと」(鹿本町)、「道の駅かほく(小栗郷)」(鹿北町)等の盛況によるものと思われる。
宿泊客の減少は、平成13年開催の「ひのくに新世紀総体」の反動と修学旅行、外国人観光客の減少によるものと思われる。
- カ 玉名・荒尾地域 (対前年比：総数98.5%、日帰り客数98.9%、宿泊客数90.4%)
日帰り客の減少は、既存の「セキアヒルズ」(南関町)、「九州わんわん王国」(荒尾市)等の入込み客数の減少が影響したものと思われる。
宿泊客の減少は、玉名温泉において宿泊施設の休館があったことと、平成13年に開催された「ひのくに新世紀総体」の反動であると思われる。

- キ 菊池地域 (対前年比：総数117.7%、日帰り客数119.0%、宿泊客数93.5%)
日帰り客の増加は、既存施設の「道の駅七城メロンドーム」(七城町)、総合ふれあい健康センター「ユーパレス弁天」(西合志町)、「熊本文化の森」(大津町)、「道の駅洒水」養生市場」(洒水町)等の盛況によるものと思われる。
宿泊客は、県外客の減少が大きかった。
- ク 八代地域 (対前年比：総数137.7%、日帰り客数146.4%、宿泊客数89.2%)
日帰り客の増加は、「道の駅・竜北町物産館」ビストログリーン」(竜北町)の新規オープン、既存施設の「千丁町物産振興協議会直売所」美湯菜館」(千丁町)の盛況によるものと思われる。
宿泊客の減少は、「ひのくに新世紀総体」の反動によるものと思われる。
- ケ 人吉・球磨地域 (対前年比：総数104.7%、日帰り客数104.4%、宿泊客数107.6%)
日帰り客の増加は、「えびす物産館」、「えびす温泉センター」(多良木町)、「人吉クラフトパーク石野公園」(人吉市)等の盛況によるものと思われる。
宿泊客の増加は、「ひとよし・くま旬夏秋冬キャンペーン」(人吉市・球磨郡)での滞留型観光の推進によるものと思われる。
- コ 五木・五家荘地域 (対前年比：総数92.4%、日帰り客数92.9%、宿泊客数81.5%)
日帰り客・宿泊客の減少は、天候の不順により紅葉期間が短くなり、「五家荘紅葉祭」への入り込みが減少したことが主な要因であると思われる。
- サ 水俣・芦北地域 (対前年比：総数95.5%、日帰り客数94.5%、宿泊客数102.2%)
日帰り客は、既存施設の「湯の児スペイン村・福田農場」(水俣市)、「御立岬公園」(田浦町)、「つなぎ物産ギャラリー・グリーンゲイト」(津奈木町)等の入込み客数が減少したこと、夏場の天候不良により海水浴場への入込み客数が減少したことによるものと思われる。
宿泊客の増加は、芦北町の旅館・ホテルと社会教育施設における宿泊客の増加によるものである。
- シ 宇城地域 (対前年比：総数104.1%、日帰り客数103.7%、宿泊客数115.4%)
日帰り客の増加は、既存施設の「不知火温泉ロマンの湯・物産館」(不知火町)、「粟嶋神社」(宇土市)、「元湯・佐俣の湯」(中央町)や「宇土地蔵まつり」(宇土市)の盛況によるものと思われる。
宿泊客の増加は、「国民宿舎通潤山荘」(矢部町)のリニューアル・オープン、「石段の郷・佐俣の湯」(中央町)の宿泊施設の盛況によるものと思われる。

2 観光客数

(1) 日帰り・宿泊別観光客数

(単位:人、%)

| | 日帰客 | | | | 宿泊客 | | | | 合計 | | | |
|----------|------------|------------|-----------|-------|-----------|-----------|----------|-------|------------|------------|-----------|-------|
| | 平成13年 | 平成14年 | 増減数 | 対前年比 | 平成13年 | 平成14年 | 増減数 | 対前年比 | 平成13年 | 平成14年 | 増減数 | 対前年比 |
| 熊本市圏 | 3,435,500 | 3,826,600 | 391,100 | 111.4 | 1,931,200 | 1,864,400 | △ 66,800 | 96.5 | 5,366,700 | 5,691,000 | 324,300 | 106.0 |
| 阿蘇地域 | 14,360,300 | 15,114,100 | 753,800 | 105.2 | 1,497,000 | 1,576,300 | 79,300 | 105.3 | 15,857,300 | 16,690,400 | 833,100 | 105.3 |
| 天草地域 | 4,776,100 | 4,709,300 | △ 66,800 | 98.6 | 745,100 | 727,900 | △ 17,200 | 97.7 | 5,521,200 | 5,437,200 | △ 84,000 | 98.5 |
| 小国郷地域 | 1,546,600 | 1,670,100 | 123,500 | 108.0 | 757,000 | 763,800 | 6,800 | 100.9 | 2,303,600 | 2,433,900 | 130,300 | 105.7 |
| 山鹿・鹿本地域 | 3,742,000 | 3,929,000 | 187,000 | 105.0 | 516,700 | 506,100 | △ 10,600 | 97.9 | 4,258,700 | 4,435,100 | 176,400 | 104.1 |
| 玉名・荒尾地域 | 8,198,200 | 8,106,700 | △ 91,500 | 98.9 | 362,100 | 327,400 | △ 34,700 | 90.4 | 8,560,300 | 8,434,200 | △ 126,100 | 98.5 |
| 菊池地域 | 6,602,800 | 7,858,800 | 1,256,000 | 119.0 | 355,700 | 332,700 | △ 23,000 | 93.5 | 6,958,500 | 8,191,500 | 1,233,000 | 117.7 |
| 八代地域 | 1,297,300 | 1,899,800 | 602,500 | 146.4 | 233,200 | 208,100 | △ 25,100 | 89.2 | 1,530,500 | 2,107,800 | 577,300 | 137.7 |
| 人吉・球磨地域 | 2,361,100 | 2,464,600 | 103,500 | 104.4 | 258,900 | 278,700 | 19,800 | 107.6 | 2,620,000 | 2,743,300 | 123,300 | 104.7 |
| 五木・五家荘地域 | 362,100 | 336,400 | △ 25,700 | 92.9 | 16,200 | 13,200 | △ 3,000 | 81.5 | 378,300 | 349,600 | △ 28,700 | 92.4 |
| 水俣・芦北地域 | 1,506,200 | 1,422,900 | △ 83,300 | 94.5 | 220,800 | 225,600 | 4,800 | 102.2 | 1,727,000 | 1,648,600 | △ 78,400 | 95.5 |
| 宇城地域 | 3,671,500 | 3,808,100 | 136,600 | 103.7 | 106,200 | 122,600 | 16,400 | 115.4 | 3,777,700 | 3,930,700 | 153,000 | 104.1 |
| 合計 | 51,859,700 | 55,146,400 | 3,286,700 | 106.3 | 7,000,100 | 6,946,900 | △ 53,200 | 99.2 | 58,859,800 | 62,093,300 | 3,233,500 | 105.5 |
| (外国人客) | (183,910) | (301,049) | (117,139) | 163.7 | (83,815) | (117,033) | (33,218) | 139.6 | (267,725) | (418,082) | (150,357) | 156.2 |

(注) ()内の「外国人客」は内数である。

(2) 県内・県外別観光客数

(単位:人、%)

| | 県内客 | | | | 県外客 | | | | 合計 | | | |
|----------|------------|------------|-----------|-------|------------|------------|-----------|-------|------------|------------|-----------|-------|
| | 平成13年 | 平成14年 | 増減数 | 対前年比 | 平成13年 | 平成14年 | 増減数 | 対前年比 | 平成13年 | 平成14年 | 増減数 | 対前年比 |
| 熊本市圏 | 1,644,900 | 1,977,400 | 332,500 | 120.2 | 3,721,800 | 3,713,600 | △ 8,200 | 99.8 | 5,366,700 | 5,691,000 | 324,300 | 106.0 |
| 阿蘇地域 | 8,107,700 | 8,278,200 | 170,500 | 102.1 | 7,749,600 | 8,412,200 | 662,600 | 108.6 | 15,857,300 | 16,690,400 | 833,100 | 105.3 |
| 天草地域 | 3,354,100 | 3,389,600 | 35,500 | 101.1 | 2,167,100 | 2,047,600 | △ 119,500 | 94.5 | 5,521,200 | 5,437,200 | △ 84,000 | 98.5 |
| 小国郷地域 | 590,700 | 568,700 | △ 22,000 | 96.3 | 1,712,900 | 1,865,200 | 152,300 | 108.9 | 2,303,600 | 2,433,900 | 130,300 | 105.7 |
| 山鹿・鹿本地域 | 2,057,100 | 2,178,000 | 120,900 | 105.9 | 2,201,600 | 2,257,200 | 55,600 | 102.5 | 4,258,700 | 4,435,100 | 176,400 | 104.1 |
| 玉名・荒尾地域 | 3,013,300 | 3,074,500 | 61,200 | 102.0 | 5,547,000 | 5,359,600 | △ 187,400 | 96.6 | 8,560,300 | 8,434,200 | △ 126,100 | 98.5 |
| 菊池地域 | 5,032,900 | 5,813,100 | 780,200 | 115.5 | 1,925,600 | 2,378,400 | 452,800 | 123.5 | 6,958,500 | 8,191,500 | 1,233,000 | 117.7 |
| 八代地域 | 1,199,900 | 1,716,700 | 516,800 | 143.1 | 330,600 | 391,200 | 60,600 | 118.3 | 1,530,500 | 2,107,800 | 577,300 | 137.7 |
| 人吉・球磨地域 | 1,749,300 | 1,794,200 | 44,900 | 102.6 | 870,700 | 949,200 | 78,500 | 109.0 | 2,620,000 | 2,743,300 | 123,300 | 104.7 |
| 五木・五家荘地域 | 229,200 | 214,700 | △ 14,500 | 93.7 | 149,100 | 134,900 | △ 14,200 | 90.5 | 378,300 | 349,600 | △ 28,700 | 92.4 |
| 水俣・芦北地域 | 1,292,600 | 1,256,800 | △ 35,800 | 97.2 | 434,400 | 391,800 | △ 42,600 | 90.2 | 1,727,000 | 1,648,600 | △ 78,400 | 95.5 |
| 宇城地域 | 3,220,000 | 3,311,600 | 91,600 | 102.8 | 557,700 | 619,000 | 61,300 | 111.0 | 3,777,700 | 3,930,700 | 153,000 | 104.1 |
| 合計 | 31,491,700 | 33,573,400 | 2,081,700 | 106.6 | 27,368,100 | 28,519,900 | 1,151,800 | 104.2 | 58,859,800 | 62,093,300 | 3,233,500 | 105.5 |
| (外国人客) | | | | | (267,725) | (418,082) | (150,357) | 156.2 | (267,725) | (418,082) | (150,357) | 156.2 |

(注) ()内の「外国人客」は内数である。

(3) 観光客総数における各地域の占める割合

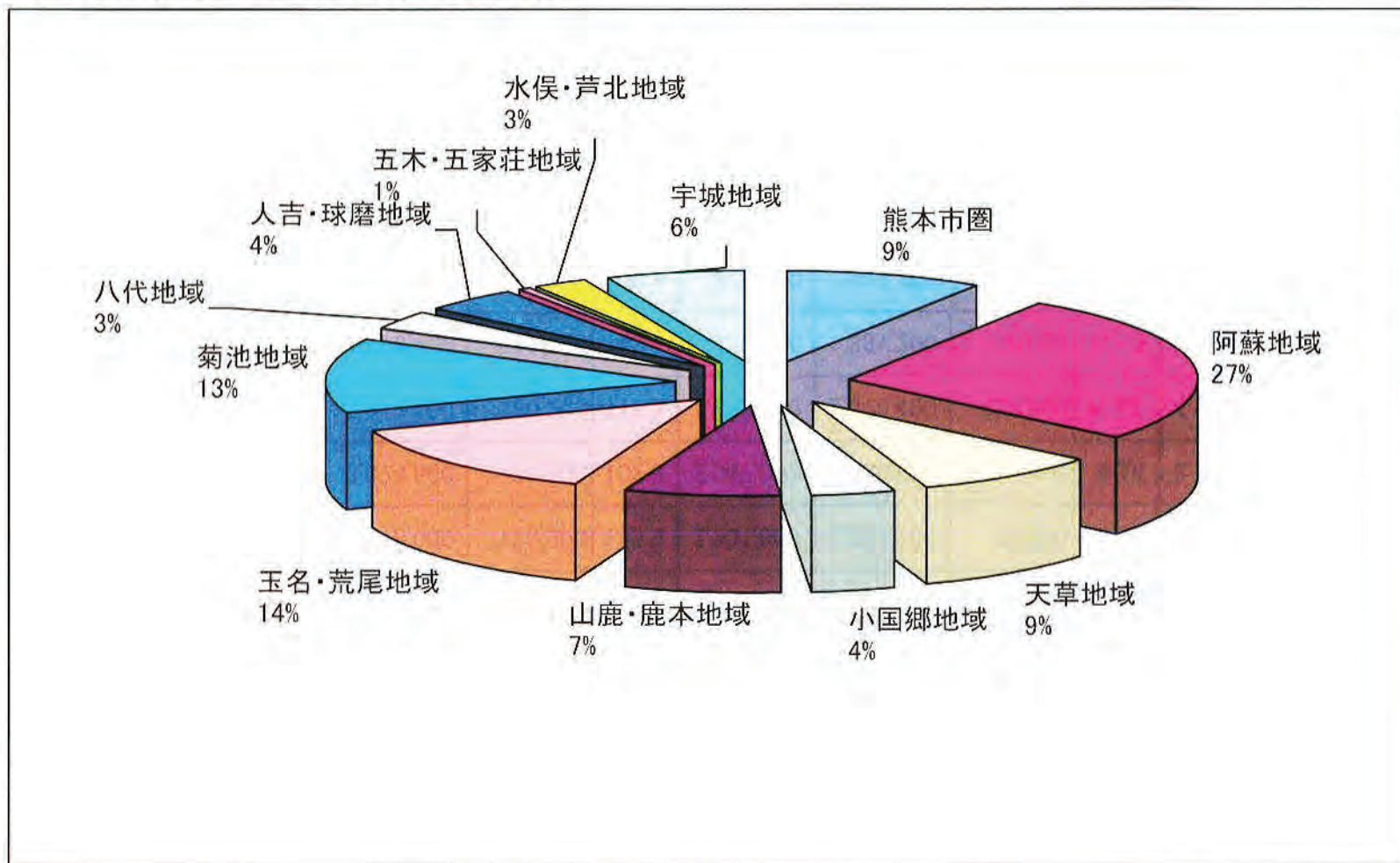

(4) 各地域の観光客構成割合

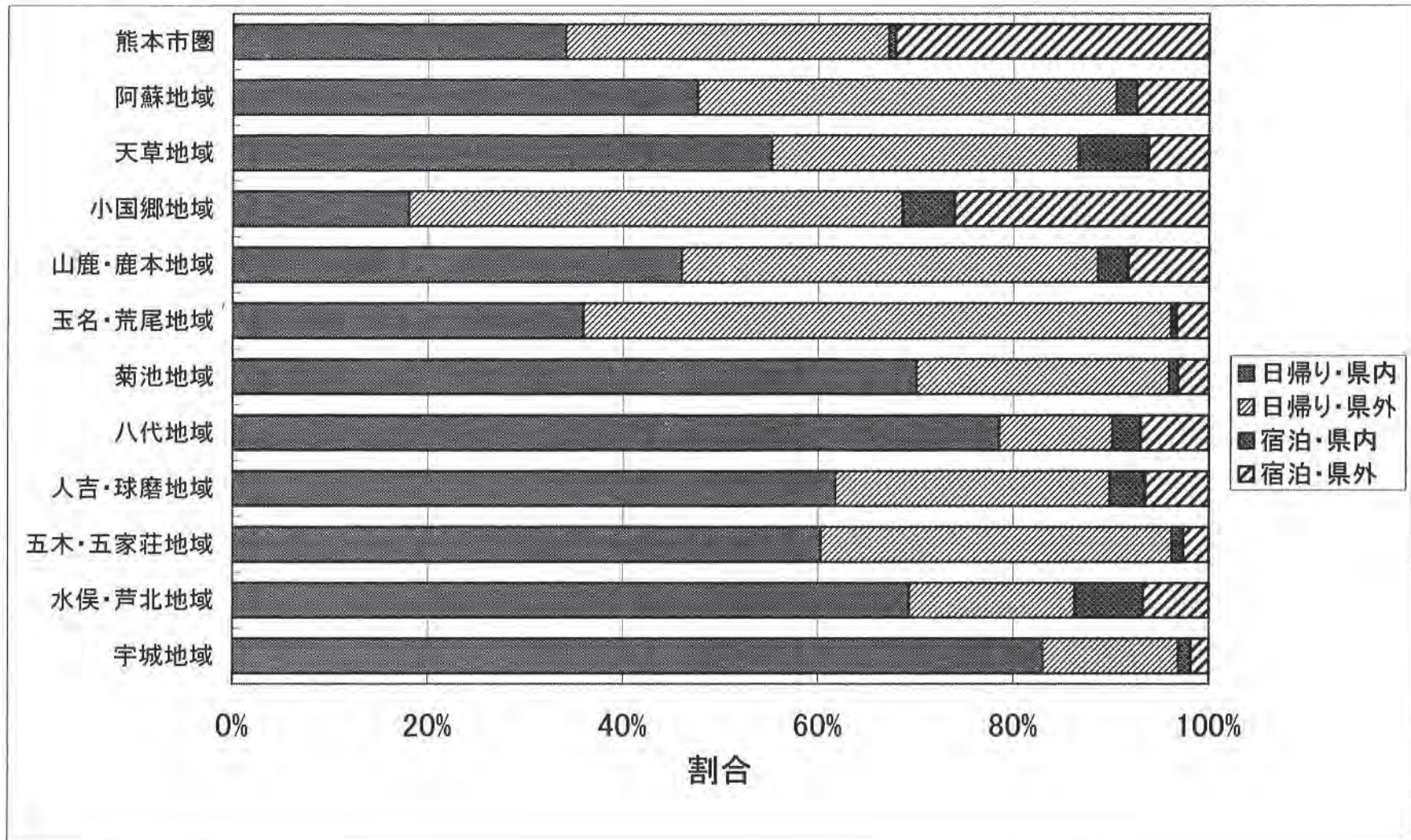

(5) 日帰り・宿泊客の県内・県外別観光客数

(単位:人、%)

| | 日帰客 | | | | | 宿泊客 | | | | | 合計 |
|----------|------------|------|------------|------|------------|-----------|------|-----------|------|-----------|------------|
| | 県内客 | 割合 | 県外客 | 割合 | 小計 | 県内客 | 割合 | 県外客 | 割合 | 小計 | |
| 熊本市圏 | 1,938,900 | 50.7 | 1,887,700 | 49.3 | 3,826,600 | 38,500 | 2.1 | 1,825,900 | 97.9 | 1,864,400 | 5,691,000 |
| 阿蘇地域 | 7,945,600 | 52.6 | 7,168,500 | 47.4 | 15,114,100 | 332,600 | 21.1 | 1,243,700 | 78.9 | 1,576,300 | 16,690,400 |
| 天草地域 | 3,000,000 | 63.7 | 1,709,300 | 36.3 | 4,709,300 | 389,600 | 53.5 | 338,300 | 46.5 | 727,900 | 5,437,200 |
| 小国郷地域 | 439,200 | 26.3 | 1,230,900 | 73.7 | 1,670,100 | 129,500 | 17.0 | 634,300 | 83.0 | 763,800 | 2,433,900 |
| 山鹿・鹿本地域 | 2,039,300 | 51.9 | 1,889,700 | 48.1 | 3,929,000 | 138,700 | 27.4 | 367,500 | 72.6 | 506,100 | 4,435,100 |
| 玉名・荒尾地域 | 3,029,700 | 37.4 | 5,077,100 | 62.6 | 8,106,700 | 44,900 | 13.7 | 282,600 | 86.3 | 327,400 | 8,434,200 |
| 菊池地域 | 5,738,800 | 73.0 | 2,120,000 | 27.0 | 7,858,800 | 74,300 | 22.3 | 258,400 | 77.7 | 332,700 | 8,191,500 |
| 八代地域 | 1,655,800 | 87.2 | 244,000 | 12.8 | 1,899,800 | 60,900 | 29.3 | 147,200 | 70.7 | 208,100 | 2,107,800 |
| 人吉・球磨地域 | 1,694,100 | 68.7 | 770,500 | 31.3 | 2,464,600 | 100,100 | 35.9 | 178,600 | 64.1 | 278,700 | 2,743,300 |
| 五木・五家荘地域 | 210,700 | 62.6 | 125,700 | 37.4 | 336,400 | 4,100 | 30.6 | 9,200 | 69.4 | 13,200 | 349,600 |
| 水俣・芦北地域 | 1,143,000 | 80.3 | 280,000 | 19.7 | 1,422,900 | 113,800 | 50.4 | 111,900 | 49.6 | 225,600 | 1,648,600 |
| 宇城地域 | 3,262,100 | 85.7 | 546,000 | 14.3 | 3,808,100 | 49,600 | 40.4 | 73,000 | 59.6 | 122,600 | 3,930,700 |
| 合計 | 32,097,000 | 58.2 | 23,049,400 | 41.8 | 55,146,400 | 1,476,400 | 21.3 | 5,470,500 | 78.7 | 6,946,900 | 62,093,300 |

(注) 「割合」は、日帰客、宿泊客それぞれにおける県内客、県外客の割合を示すものである。

(6) 日帰り客における県内客・県外客の占める割合

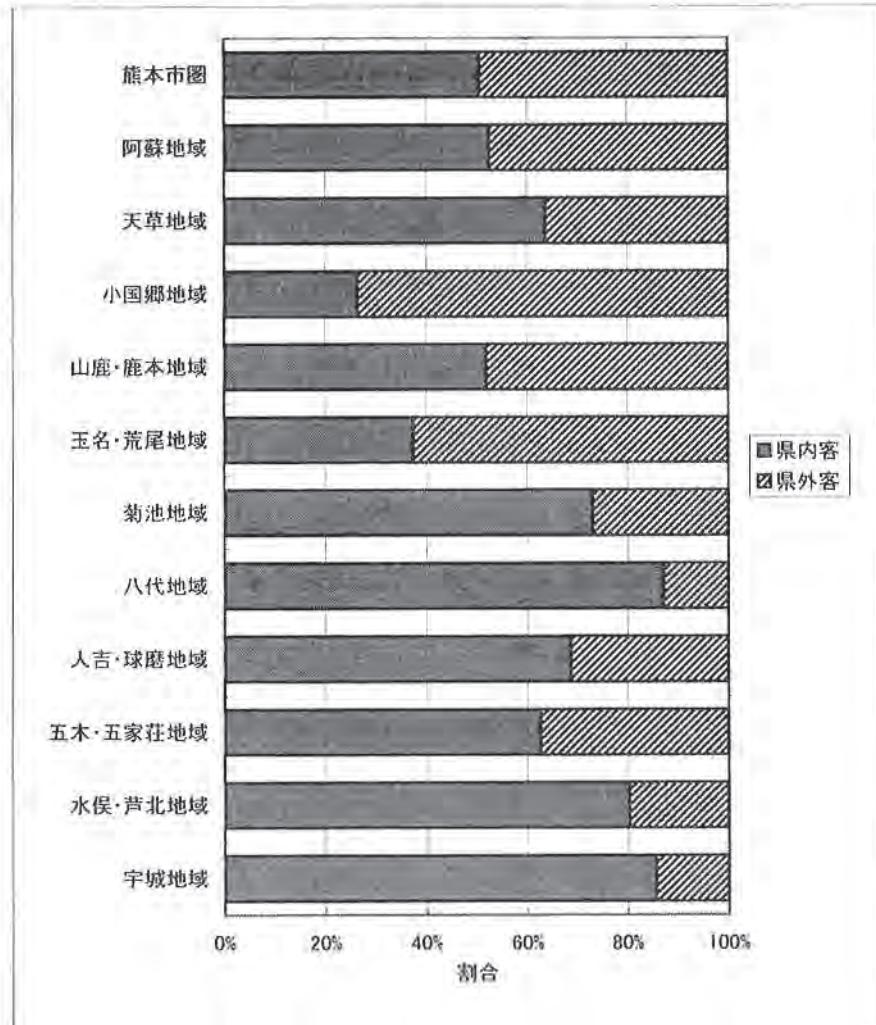

(7) 宿泊客における県内客・県外客の占める割合

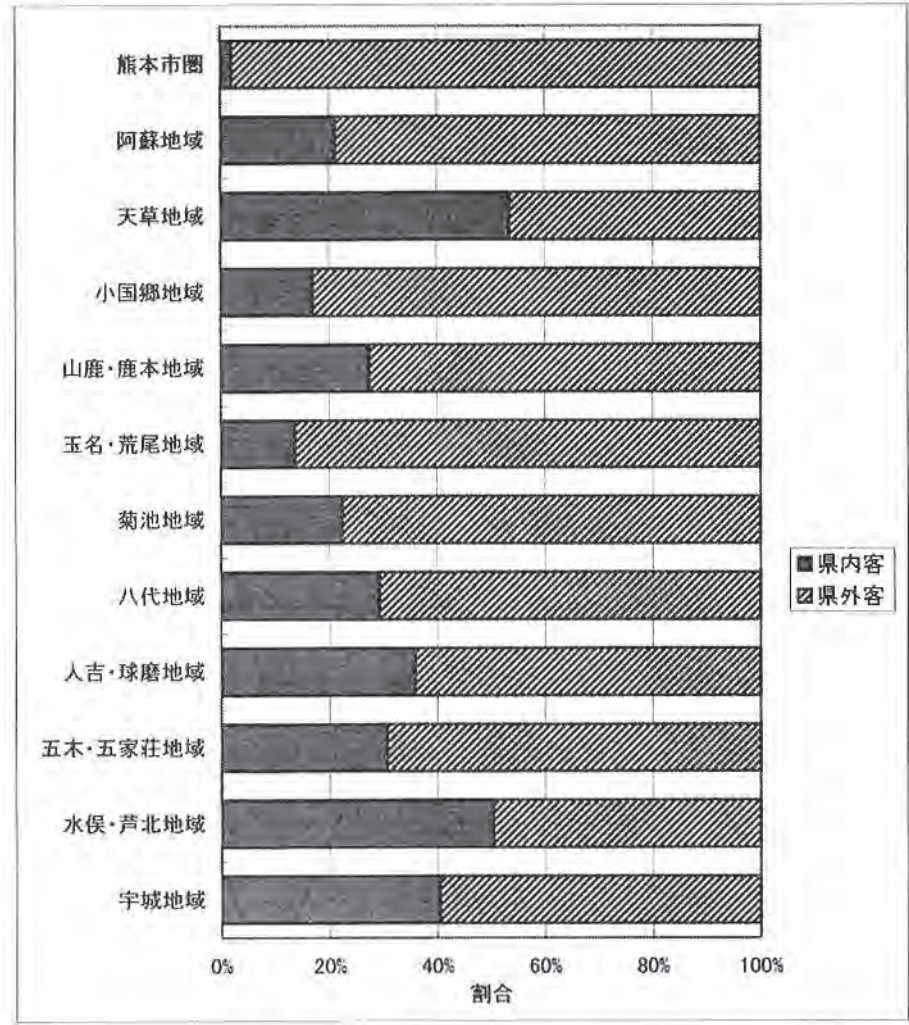

(8) 日帰り客・宿泊客の月別推移

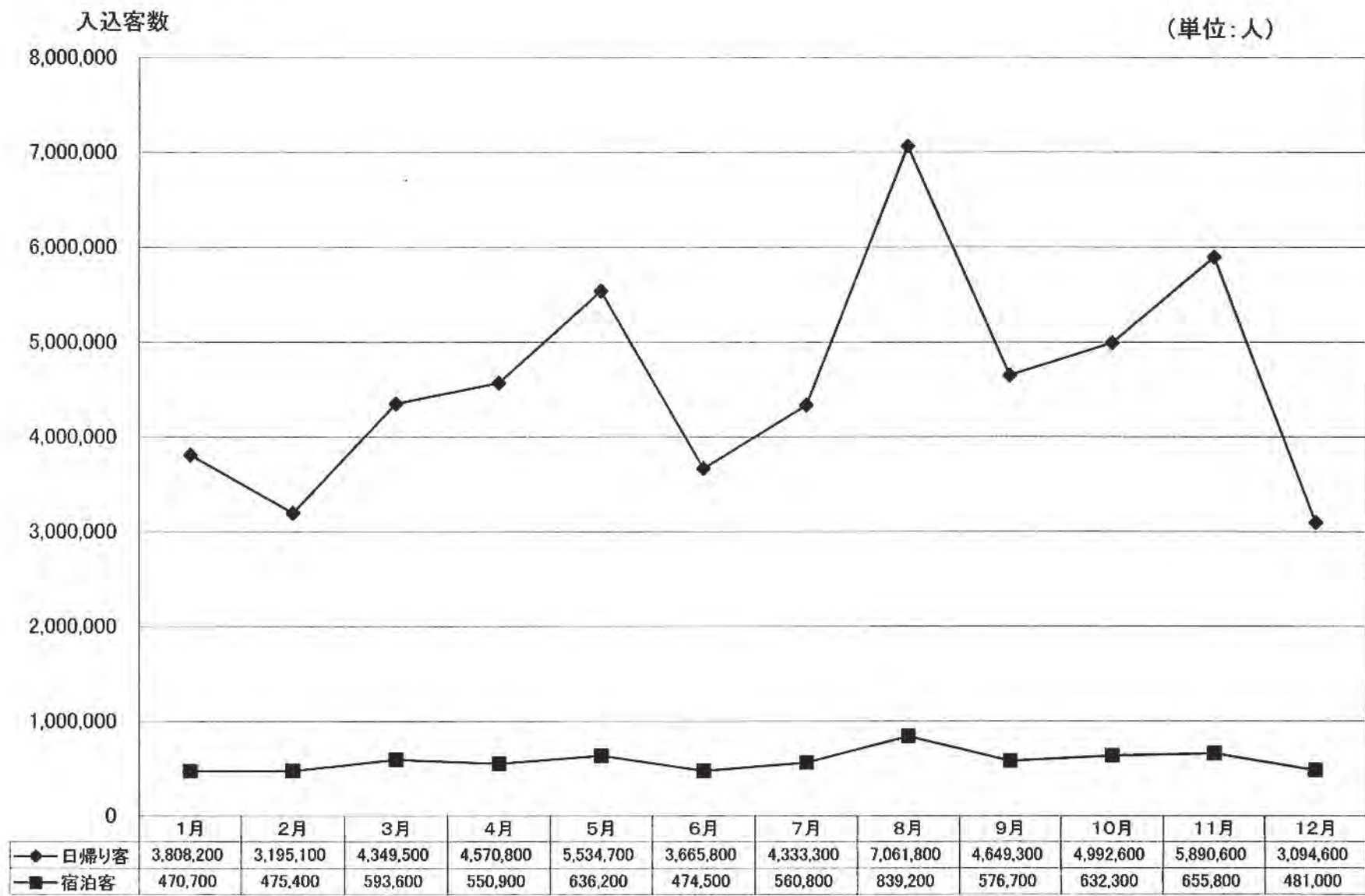

(9) 県内客・県外客の月別推移

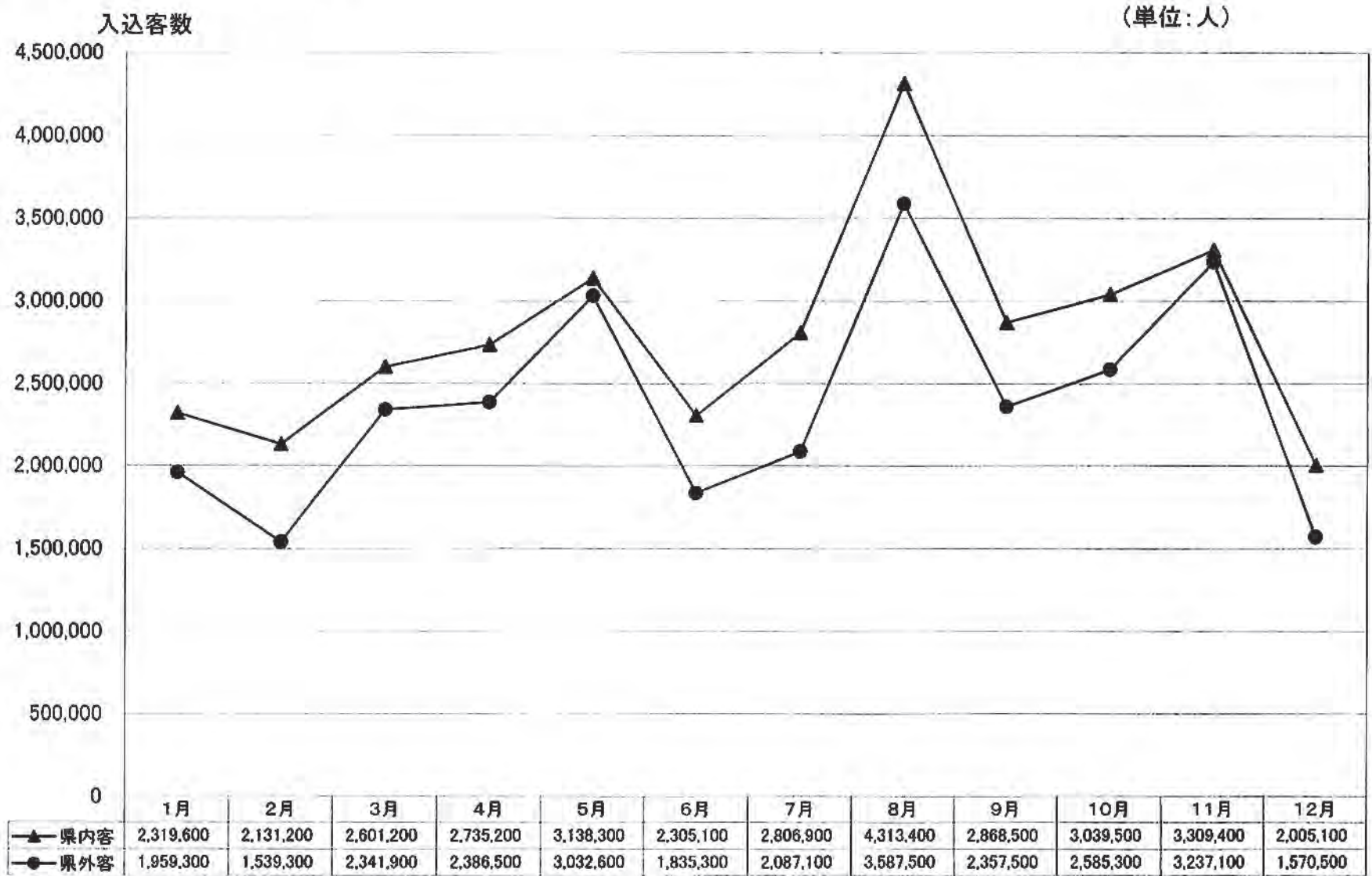

(10) 月別・地域別観光客総数

(単位:人)

| | 1月 | 2月 | 3月 | 4月 | 5月 | 6月 | 7月 | 8月 | 9月 | 10月 | 11月 | 12月 | 合計 |
|----------|-----------|-----------|-----------|-----------|-----------|-----------|-----------|-----------|-----------|-----------|-----------|-----------|------------|
| 熊本市圏 | 340,900 | 370,800 | 541,300 | 370,500 | 441,000 | 243,500 | 294,900 | 520,500 | 341,700 | 529,000 | 1,423,500 | 273,600 | 5,691,000 |
| 阿蘇地域 | 1,010,200 | 758,100 | 1,211,600 | 1,471,300 | 1,910,800 | 1,046,300 | 1,342,800 | 2,353,500 | 1,639,500 | 1,674,400 | 1,406,100 | 865,800 | 16,690,400 |
| 天草地域 | 356,300 | 318,200 | 429,700 | 452,600 | 513,800 | 359,100 | 587,700 | 784,800 | 436,900 | 418,700 | 442,600 | 336,700 | 5,437,200 |
| 小国郷地域 | 150,500 | 148,800 | 189,900 | 192,500 | 230,100 | 162,800 | 190,000 | 287,300 | 231,400 | 247,100 | 246,100 | 157,200 | 2,433,900 |
| 山鹿・鹿本地域 | 253,200 | 289,000 | 304,600 | 396,300 | 394,500 | 304,100 | 336,300 | 797,900 | 359,600 | 362,600 | 381,500 | 255,600 | 4,435,100 |
| 玉名・荒尾地域 | 837,300 | 562,600 | 762,100 | 770,100 | 950,200 | 685,100 | 591,700 | 877,500 | 660,000 | 579,700 | 607,700 | 550,100 | 8,434,200 |
| 菊池地域 | 681,100 | 633,500 | 596,000 | 675,900 | 795,800 | 624,500 | 621,600 | 873,700 | 609,200 | 727,300 | 852,100 | 500,500 | 8,191,500 |
| 八代地域 | 93,600 | 66,600 | 108,000 | 106,100 | 155,300 | 95,400 | 129,300 | 261,900 | 236,000 | 339,400 | 358,500 | 157,800 | 2,107,800 |
| 人吉・球磨地域 | 180,700 | 168,000 | 298,400 | 236,200 | 263,600 | 187,900 | 216,200 | 317,300 | 236,800 | 241,700 | 232,500 | 164,200 | 2,743,300 |
| 五木・五家荘地域 | 8,300 | 8,300 | 14,100 | 22,500 | 27,500 | 24,400 | 21,600 | 28,600 | 22,500 | 33,100 | 131,100 | 7,600 | 349,600 |
| 水俣・芦北地域 | 95,100 | 89,000 | 142,600 | 118,600 | 142,800 | 117,000 | 228,000 | 286,900 | 120,400 | 111,400 | 113,500 | 83,200 | 1,648,600 |
| 宇城地域 | 271,800 | 257,500 | 344,700 | 309,100 | 345,500 | 290,200 | 333,700 | 511,000 | 332,100 | 360,600 | 351,400 | 223,200 | 3,930,700 |
| 合計 | 4,278,900 | 3,670,500 | 4,943,100 | 5,121,700 | 6,170,900 | 4,140,300 | 4,894,100 | 7,900,900 | 5,226,000 | 5,624,900 | 6,546,500 | 3,575,700 | 62,093,300 |
| (外国人客) | (37,687) | (31,614) | (28,928) | (35,595) | (32,663) | (29,457) | (42,170) | (54,523) | (26,223) | (38,452) | (33,388) | (27,382) | (418,082) |

(注) ()内の「外国人客」は内数である。

(11) 月別・地域別宿泊客数

(単位:人)

| | 1月 | 2月 | 3月 | 4月 | 5月 | 6月 | 7月 | 8月 | 9月 | 10月 | 11月 | 12月 | 合計 |
|----------|---------|----------|---------|----------|---------|---------|---------|----------|---------|----------|----------|----------|-----------|
| 熊本市圏 | 142,700 | 151,900 | 166,500 | 144,400 | 162,600 | 136,900 | 143,700 | 160,900 | 150,600 | 187,800 | 175,000 | 141,200 | 1,864,400 |
| 阿蘇地域 | 89,400 | 75,000 | 134,200 | 138,900 | 158,400 | 95,000 | 123,800 | 248,800 | 140,000 | 138,300 | 144,900 | 89,600 | 1,576,300 |
| 天草地域 | 47,700 | 51,700 | 60,400 | 55,700 | 64,300 | 49,300 | 65,300 | 90,100 | 62,000 | 63,200 | 68,200 | 50,100 | 727,900 |
| 小国郷地域 | 50,800 | 51,600 | 66,400 | 59,900 | 69,600 | 49,700 | 57,800 | 89,000 | 64,400 | 69,700 | 79,800 | 55,000 | 763,800 |
| 山鹿・鹿本地域 | 39,600 | 40,500 | 39,600 | 37,000 | 43,500 | 33,600 | 38,600 | 64,200 | 40,700 | 43,000 | 45,800 | 40,100 | 506,100 |
| 玉名・荒尾地域 | 24,600 | 23,000 | 32,500 | 29,600 | 30,400 | 21,900 | 21,700 | 39,000 | 23,400 | 26,800 | 30,100 | 24,400 | 327,400 |
| 菊池地域 | 22,000 | 24,500 | 26,200 | 24,700 | 32,300 | 24,800 | 29,800 | 39,500 | 24,300 | 26,700 | 35,400 | 22,500 | 332,700 |
| 八代地域 | 15,000 | 15,600 | 17,500 | 15,700 | 18,200 | 15,300 | 18,300 | 20,600 | 15,500 | 19,400 | 19,100 | 17,800 | 208,100 |
| 人吉・球磨地域 | 18,300 | 20,000 | 23,900 | 20,700 | 24,100 | 22,200 | 22,300 | 32,000 | 23,900 | 24,700 | 28,000 | 18,800 | 278,700 |
| 五木・五家荘地域 | 500 | 800 | 800 | 900 | 1,500 | 500 | 1,000 | 2,100 | 900 | 1,200 | 2,500 | 600 | 13,200 |
| 水俣・芦北地域 | 13,700 | 14,400 | 17,200 | 14,700 | 19,500 | 17,200 | 25,300 | 30,600 | 20,500 | 21,800 | 18,000 | 12,800 | 225,600 |
| 宇城地域 | 6,400 | 6,400 | 8,200 | 8,600 | 11,700 | 8,200 | 13,200 | 22,500 | 10,500 | 9,700 | 9,200 | 8,000 | 122,600 |
| 合計 | 470,700 | 475,400 | 593,600 | 550,900 | 636,200 | 474,500 | 560,800 | 839,200 | 576,700 | 632,300 | 655,800 | 481,000 | 6,946,900 |
| (外国人客) | (8,121) | (10,327) | (8,993) | (10,119) | (8,268) | (8,670) | (9,986) | (12,114) | (6,689) | (11,567) | (11,903) | (10,276) | (117,033) |

(注) ()内の「外国人客」は内数である。

(12) 月別・地域別日帰り客数

(単位:人)

| | 1月 | 2月 | 3月 | 4月 | 5月 | 6月 | 7月 | 8月 | 9月 | 10月 | 11月 | 12月 | 合計 |
|----------|-----------|-----------|-----------|-----------|-----------|-----------|-----------|-----------|-----------|-----------|-----------|-----------|------------|
| 熊本市圏 | 198,100 | 218,900 | 374,800 | 226,100 | 278,400 | 106,600 | 151,200 | 359,600 | 191,100 | 341,200 | 1,248,400 | 132,300 | 3,826,600 |
| 阿蘇地域 | 920,800 | 683,100 | 1,077,400 | 1,332,300 | 1,752,500 | 951,400 | 1,219,000 | 2,104,700 | 1,499,400 | 1,536,100 | 1,261,300 | 776,200 | 15,114,100 |
| 天草地域 | 308,700 | 266,500 | 369,400 | 396,900 | 449,400 | 309,800 | 522,500 | 694,800 | 374,900 | 355,500 | 374,400 | 286,600 | 4,709,300 |
| 小国郷地域 | 99,700 | 97,200 | 123,500 | 132,600 | 160,500 | 113,100 | 132,300 | 198,300 | 167,000 | 177,400 | 166,300 | 102,200 | 1,670,100 |
| 山鹿・鹿本地域 | 213,600 | 248,600 | 264,900 | 359,300 | 351,000 | 270,400 | 297,700 | 733,800 | 318,900 | 319,600 | 335,700 | 215,500 | 3,929,000 |
| 玉名・荒尾地域 | 812,700 | 539,600 | 729,600 | 740,600 | 919,800 | 663,300 | 570,100 | 838,500 | 636,600 | 552,900 | 577,500 | 525,700 | 8,106,700 |
| 菊池地域 | 659,100 | 609,000 | 569,800 | 651,200 | 763,600 | 599,700 | 591,900 | 834,200 | 584,900 | 700,600 | 816,700 | 478,000 | 7,858,800 |
| 八代地域 | 78,600 | 51,000 | 90,500 | 90,300 | 137,100 | 80,100 | 111,000 | 241,200 | 220,600 | 320,000 | 339,300 | 140,100 | 1,899,800 |
| 人吉・球磨地域 | 162,400 | 148,000 | 274,500 | 215,500 | 239,500 | 165,700 | 194,000 | 285,300 | 212,800 | 217,000 | 204,500 | 145,400 | 2,464,600 |
| 五木・五家荘地域 | 7,800 | 7,500 | 13,300 | 21,600 | 26,000 | 23,900 | 20,600 | 26,500 | 21,600 | 31,900 | 128,600 | 7,000 | 336,400 |
| 水俣・芦北地域 | 81,400 | 74,600 | 125,400 | 103,900 | 123,300 | 99,800 | 202,700 | 256,400 | 99,900 | 89,500 | 95,500 | 70,400 | 1,422,900 |
| 宇城地域 | 265,400 | 251,000 | 336,500 | 300,500 | 333,800 | 282,000 | 320,500 | 488,600 | 321,600 | 350,900 | 342,200 | 215,200 | 3,808,100 |
| 合計 | 3,808,200 | 3,195,100 | 4,349,500 | 4,570,800 | 5,534,700 | 3,665,800 | 4,333,300 | 7,061,800 | 4,649,300 | 4,992,600 | 5,890,600 | 3,094,600 | 55,146,400 |
| (外国人客) | (29,566) | (21,287) | (19,935) | (25,476) | (24,395) | (20,787) | (32,184) | (42,409) | (19,534) | (26,885) | (21,485) | (17,106) | (301,049) |

(注) ()内の「外国人客」は内数である。

(13) 月別・地域別県内客数

(単位:人)

| | 1月 | 2月 | 3月 | 4月 | 5月 | 6月 | 7月 | 8月 | 9月 | 10月 | 11月 | 12月 | 合計 |
|----------|-----------|-----------|-----------|-----------|-----------|-----------|-----------|-----------|-----------|-----------|-----------|-----------|------------|
| 熊本市圏 | 89,300 | 171,000 | 133,500 | 107,500 | 131,900 | 92,700 | 124,900 | 211,600 | 140,800 | 185,700 | 497,600 | 90,700 | 1,977,400 |
| 阿蘇地域 | 493,700 | 389,500 | 611,700 | 741,800 | 885,000 | 532,500 | 672,100 | 1,142,500 | 835,000 | 825,900 | 699,700 | 448,800 | 8,278,200 |
| 天草地域 | 219,200 | 190,400 | 263,600 | 273,600 | 314,300 | 223,300 | 397,800 | 529,400 | 262,500 | 246,800 | 258,700 | 210,000 | 3,389,600 |
| 小国郷地域 | 39,100 | 36,100 | 43,100 | 45,500 | 50,600 | 39,900 | 47,200 | 65,700 | 54,000 | 54,400 | 51,500 | 41,500 | 568,700 |
| 山鹿・鹿本地域 | 131,000 | 144,600 | 151,600 | 189,200 | 197,000 | 156,100 | 186,400 | 354,800 | 189,200 | 178,000 | 179,000 | 121,100 | 2,178,000 |
| 玉名・荒尾地域 | 311,400 | 225,800 | 273,700 | 279,800 | 314,000 | 247,100 | 217,500 | 318,000 | 232,900 | 213,300 | 235,900 | 205,200 | 3,074,500 |
| 菊池地域 | 508,800 | 511,600 | 419,600 | 473,800 | 545,700 | 437,800 | 436,500 | 612,200 | 427,000 | 524,200 | 545,200 | 370,500 | 5,813,100 |
| 八代地域 | 75,800 | 48,000 | 87,900 | 88,100 | 125,500 | 77,200 | 102,300 | 223,100 | 202,200 | 278,900 | 278,000 | 129,900 | 1,716,700 |
| 人吉・球磨地域 | 133,400 | 112,500 | 211,300 | 162,700 | 165,900 | 124,500 | 136,000 | 191,500 | 151,900 | 144,700 | 141,500 | 118,200 | 1,794,200 |
| 五木・五家荘地域 | 5,800 | 5,900 | 10,100 | 15,200 | 17,100 | 18,900 | 13,800 | 18,100 | 15,700 | 20,100 | 68,600 | 5,400 | 214,700 |
| 水俣・芦北地域 | 71,700 | 65,700 | 109,800 | 90,500 | 104,900 | 91,800 | 183,800 | 225,900 | 86,600 | 79,100 | 81,600 | 65,300 | 1,256,800 |
| 宇城地域 | 240,300 | 230,000 | 285,100 | 267,500 | 286,400 | 263,200 | 288,700 | 420,700 | 270,700 | 288,600 | 272,100 | 198,300 | 3,311,600 |
| 合計 | 2,319,600 | 2,131,200 | 2,601,200 | 2,735,200 | 3,138,300 | 2,305,100 | 2,806,900 | 4,313,400 | 2,868,500 | 3,039,500 | 3,309,400 | 2,005,100 | 33,573,400 |

(14) 月別・地域別県外客数

(単位:人)

| | 1月 | 2月 | 3月 | 4月 | 5月 | 6月 | 7月 | 8月 | 9月 | 10月 | 11月 | 12月 | 合計 |
|----------|-----------|-----------|-----------|-----------|-----------|-----------|-----------|-----------|-----------|-----------|-----------|-----------|------------|
| 熊本市圏 | 251,500 | 199,800 | 407,700 | 263,000 | 309,100 | 150,800 | 170,000 | 308,800 | 200,900 | 343,300 | 925,800 | 182,800 | 3,713,600 |
| 阿蘇地域 | 516,500 | 368,600 | 599,900 | 729,500 | 1,025,800 | 513,800 | 670,700 | 1,211,000 | 804,400 | 848,500 | 706,400 | 416,900 | 8,412,200 |
| 天草地域 | 137,200 | 127,800 | 166,100 | 179,000 | 199,400 | 135,800 | 189,900 | 255,400 | 174,300 | 171,900 | 183,900 | 126,700 | 2,047,600 |
| 小国郷地域 | 111,400 | 112,700 | 146,700 | 147,000 | 179,500 | 122,900 | 142,800 | 221,700 | 177,400 | 192,700 | 194,600 | 115,700 | 1,865,200 |
| 山鹿・鹿本地域 | 122,200 | 144,400 | 153,000 | 207,100 | 197,500 | 148,000 | 149,900 | 443,200 | 170,400 | 184,600 | 202,500 | 134,500 | 2,257,200 |
| 玉名・荒尾地域 | 525,900 | 336,800 | 488,400 | 490,400 | 636,200 | 438,000 | 374,300 | 559,500 | 427,100 | 366,400 | 371,800 | 344,900 | 5,359,600 |
| 菊池地域 | 172,200 | 121,900 | 176,400 | 202,100 | 250,100 | 186,800 | 185,200 | 261,500 | 182,200 | 203,100 | 306,900 | 130,000 | 2,378,400 |
| 八代地域 | 17,700 | 18,600 | 20,200 | 18,000 | 29,800 | 18,200 | 27,100 | 38,800 | 33,900 | 60,500 | 80,500 | 27,900 | 391,200 |
| 人吉・球磨地域 | 47,300 | 55,500 | 87,000 | 73,500 | 97,700 | 63,400 | 80,200 | 125,800 | 84,800 | 97,000 | 90,900 | 46,000 | 949,200 |
| 五木・五家荘地域 | 2,500 | 2,400 | 4,000 | 7,300 | 10,500 | 5,500 | 7,800 | 10,500 | 6,800 | 13,000 | 62,500 | 2,200 | 134,900 |
| 水俣・芦北地域 | 23,400 | 23,300 | 32,800 | 28,000 | 37,900 | 25,200 | 44,200 | 61,100 | 33,900 | 32,300 | 31,900 | 17,900 | 391,800 |
| 宇城地域 | 31,400 | 27,500 | 59,600 | 41,600 | 59,100 | 27,000 | 45,000 | 90,400 | 61,400 | 72,000 | 79,200 | 24,900 | 619,000 |
| 合計 | 1,959,300 | 1,539,300 | 2,341,900 | 2,386,500 | 3,032,600 | 1,835,300 | 2,087,100 | 3,587,500 | 2,357,500 | 2,585,300 | 3,237,100 | 1,570,500 | 28,519,900 |
| (外国人客) | (37,687) | (31,614) | (28,928) | (35,595) | (32,663) | (29,457) | (42,170) | (54,523) | (26,223) | (38,452) | (33,388) | (27,382) | (418,082) |

(注) ()内の「外国人客」は内数である。

(15) 過去10年間の観光客数の推移

日帰り客数・総入込客数
(単位:万人)

宿泊客数
(単位:万人)

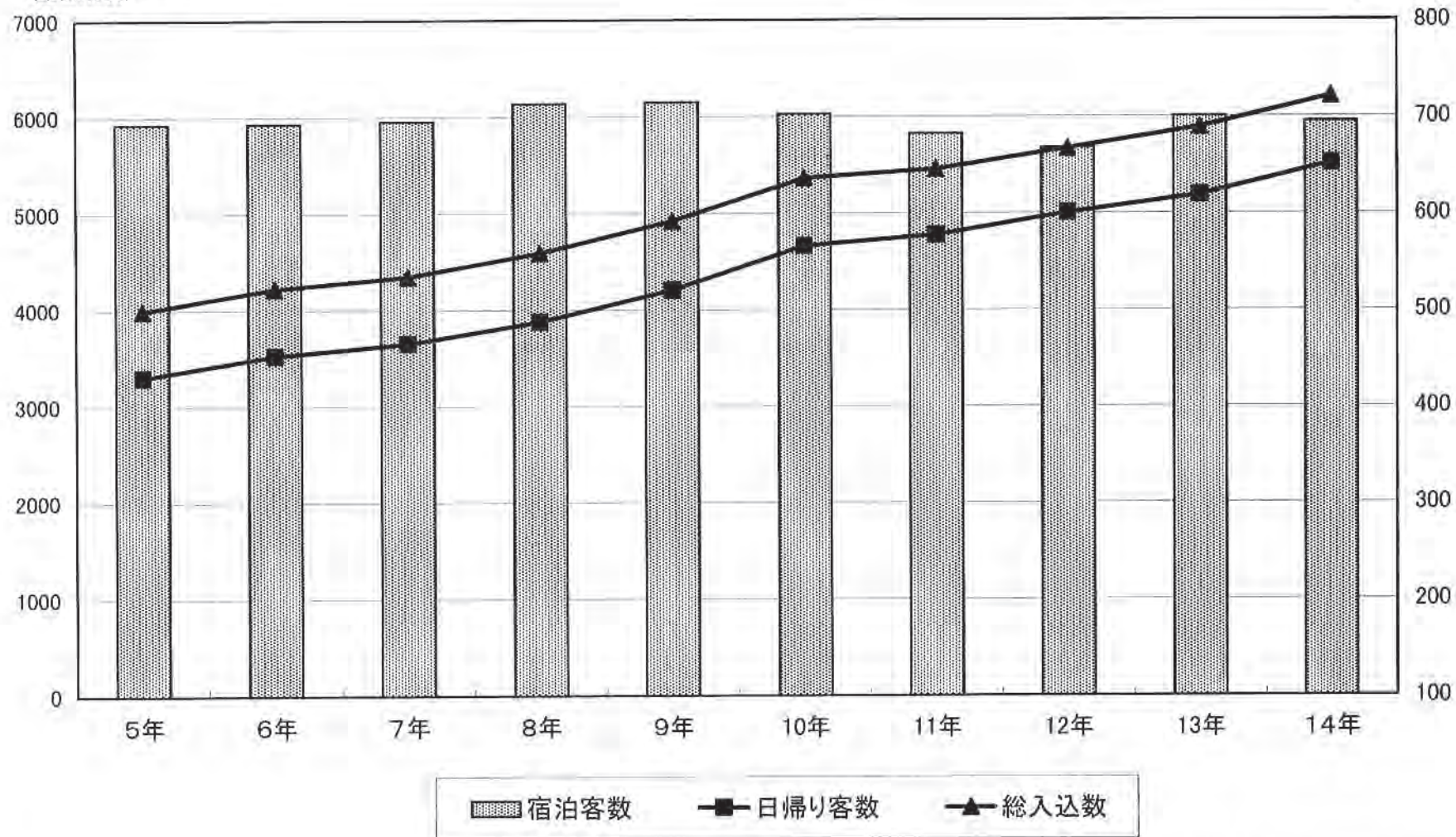

| | 5年 | 6年 | 7年 | 8年 | 9年 | 10年 | 11年 | 12年 | 13年 | 14年 |
|-------|------------|------------|------------|------------|------------|------------|------------|------------|------------|------------|
| 日帰り客数 | 33,000,100 | 35,264,200 | 36,502,200 | 38,756,500 | 42,051,100 | 46,605,300 | 47,731,500 | 50,014,300 | 51,859,700 | 55,146,400 |
| 宿泊客数 | 6,923,600 | 6,928,100 | 6,951,100 | 7,133,700 | 7,147,400 | 7,024,100 | 6,821,800 | 6,675,200 | 7,000,100 | 6,946,900 |
| 総入込客数 | 39,923,700 | 42,192,300 | 43,453,300 | 45,890,200 | 49,198,500 | 53,629,400 | 54,553,300 | 56,689,500 | 58,859,800 | 62,093,300 |

(16)過去10年間の観光客数の内訳

(単位:人)

| | 観光客総数 | 県内・県外 | | 宿泊・日帰り | |
|-------|------------|------------|------------|-----------|------------|
| | | 県内客 | 県外客 | 宿泊客 | 日帰り客 |
| 平成5年 | 39,923,700 | 20,948,300 | 18,975,400 | 6,923,600 | 33,000,100 |
| 平成6年 | 42,192,300 | 22,461,100 | 19,731,200 | 6,928,100 | 35,264,200 |
| 平成7年 | 43,453,300 | 23,217,300 | 20,236,000 | 6,951,100 | 36,502,200 |
| 平成8年 | 45,890,200 | 24,493,300 | 21,396,900 | 7,133,700 | 38,756,500 |
| 平成9年 | 49,198,500 | 26,345,800 | 22,852,700 | 7,147,400 | 42,051,100 |
| 平成10年 | 53,629,400 | 28,533,100 | 25,096,300 | 7,024,100 | 46,605,300 |
| 平成11年 | 54,553,300 | 28,899,800 | 25,653,500 | 6,821,800 | 47,731,500 |
| 平成12年 | 56,689,500 | 30,077,500 | 26,612,000 | 6,675,200 | 50,014,300 |
| 平成13年 | 58,859,800 | 31,491,700 | 27,368,100 | 7,000,100 | 51,859,700 |
| 平成14年 | 62,093,300 | 33,573,400 | 28,519,900 | 6,946,900 | 55,146,400 |

(17) 過去10年間の地域別観光客総数の推移

(単位:万人)

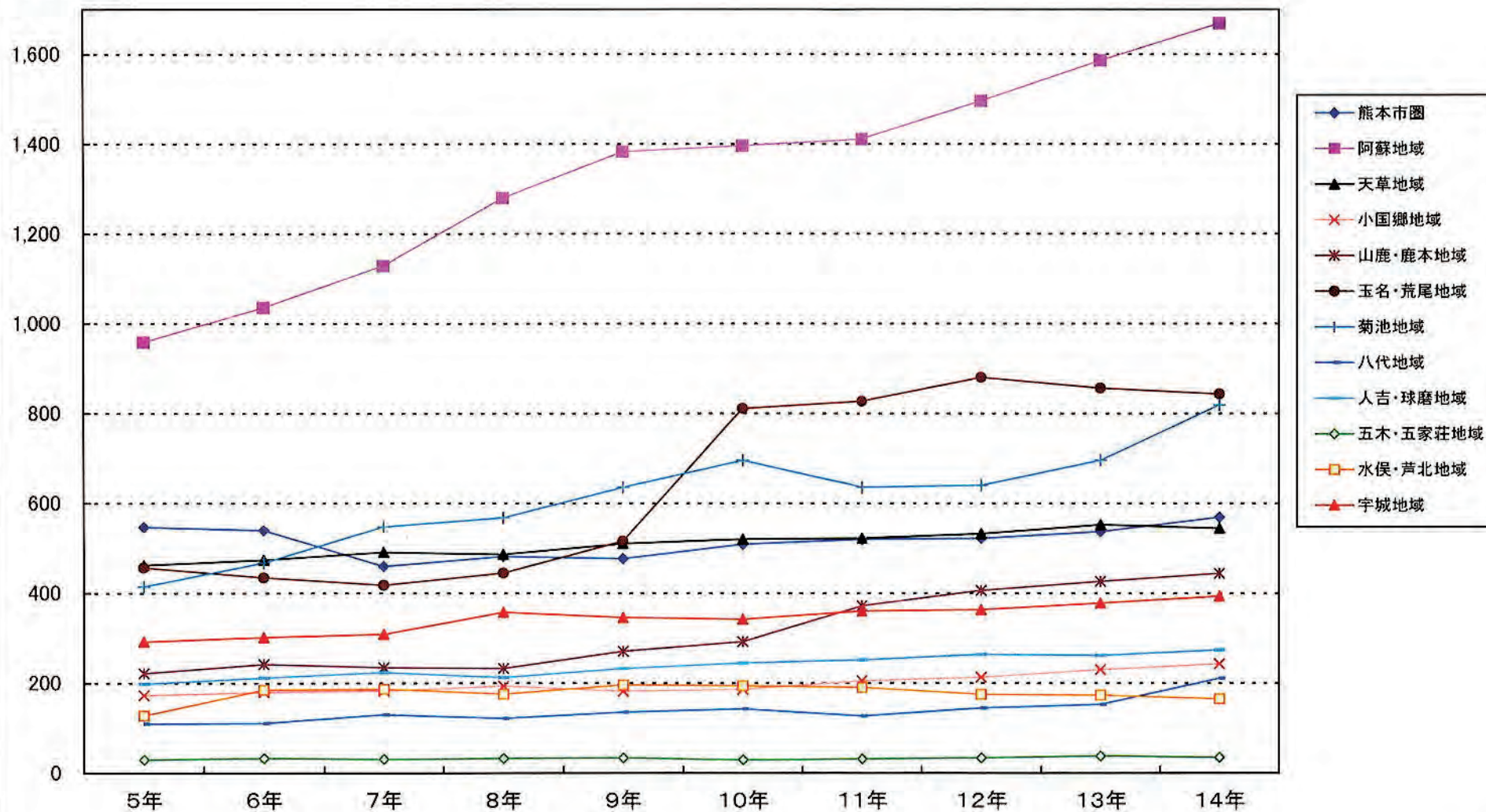

(18) 過去10年間の地域別観光客総数

(単位:人)

| | 5年 | 6年 | 7年 | 8年 | 9年 | 10年 | 11年 | 12年 | 13年 | 14年 | 対前年比 | 対5年比 |
|----------|------------|------------|------------|------------|------------|------------|------------|------------|------------|------------|--------|--------|
| 熊本市圏 | 5,465,800 | 5,396,700 | 4,601,300 | 4,815,400 | 4,766,800 | 5,094,100 | 5,200,800 | 5,215,200 | 5,366,700 | 5,691,000 | 106.0% | 104.1% |
| 阿蘇地域 | 9,588,000 | 10,362,900 | 11,290,700 | 12,801,200 | 13,826,000 | 13,958,100 | 14,105,900 | 14,963,600 | 15,857,300 | 16,690,400 | 105.3% | 174.1% |
| 天草地域 | 4,615,300 | 4,742,900 | 4,907,200 | 4,861,000 | 5,095,000 | 5,198,900 | 5,224,600 | 5,324,200 | 5,521,200 | 5,437,200 | 98.5% | 117.8% |
| 小国郷地域 | 1,729,800 | 1,801,500 | 1,831,500 | 1,940,000 | 1,823,800 | 1,863,300 | 2,054,500 | 2,131,800 | 2,303,600 | 2,433,900 | 105.7% | 140.7% |
| 山鹿・鹿本地域 | 2,221,900 | 2,423,400 | 2,352,800 | 2,325,800 | 2,711,000 | 2,922,300 | 3,717,700 | 4,056,300 | 4,258,700 | 4,435,100 | 104.1% | 199.6% |
| 玉名・荒尾地域 | 4,571,700 | 4,353,900 | 4,181,100 | 4,451,800 | 5,161,900 | 8,105,400 | 8,274,200 | 8,797,200 | 8,560,300 | 8,434,200 | 98.5% | 184.5% |
| 菊池地域 | 4,146,700 | 4,684,700 | 5,475,000 | 5,679,800 | 6,362,400 | 6,955,300 | 6,358,400 | 6,402,500 | 6,958,500 | 8,191,500 | 117.7% | 197.5% |
| 八代地域 | 1,096,200 | 1,110,200 | 1,300,600 | 1,218,600 | 1,359,900 | 1,426,800 | 1,270,100 | 1,448,100 | 1,530,500 | 2,107,800 | 137.7% | 192.3% |
| 人吉・球磨地域 | 1,994,300 | 2,121,900 | 2,240,000 | 2,133,900 | 2,332,100 | 2,452,600 | 2,524,200 | 2,637,500 | 2,620,000 | 2,743,300 | 104.7% | 137.6% |
| 五木・五家荘地域 | 300,800 | 326,300 | 309,200 | 330,300 | 338,800 | 295,500 | 316,200 | 342,300 | 378,300 | 349,600 | 92.4% | 116.2% |
| 水俣・芦北地域 | 1,277,600 | 1,852,100 | 1,874,800 | 1,756,400 | 1,964,100 | 1,939,700 | 1,901,900 | 1,745,500 | 1,727,000 | 1,648,600 | 95.5% | 129.0% |
| 宇城地域 | 2,915,600 | 3,015,800 | 3,089,100 | 3,576,000 | 3,456,700 | 3,417,400 | 3,604,800 | 3,625,300 | 3,777,700 | 3,930,700 | 104.1% | 134.8% |
| 計 | 39,923,700 | 42,192,300 | 43,453,300 | 45,890,200 | 49,198,500 | 53,629,400 | 54,553,300 | 56,689,500 | 58,859,800 | 62,093,300 | 105.5% | 155.5% |
| (外国人客) | (285,109) | (274,302) | (260,653) | (301,653) | (639,385) | (415,018) | (273,486) | (265,816) | (267,725) | (418,082) | 156.2% | 146.6% |

(注) ()内の外人客数は、内数である。

(19) 過去10年間の地域別宿泊客数の推移

(単位:万人)

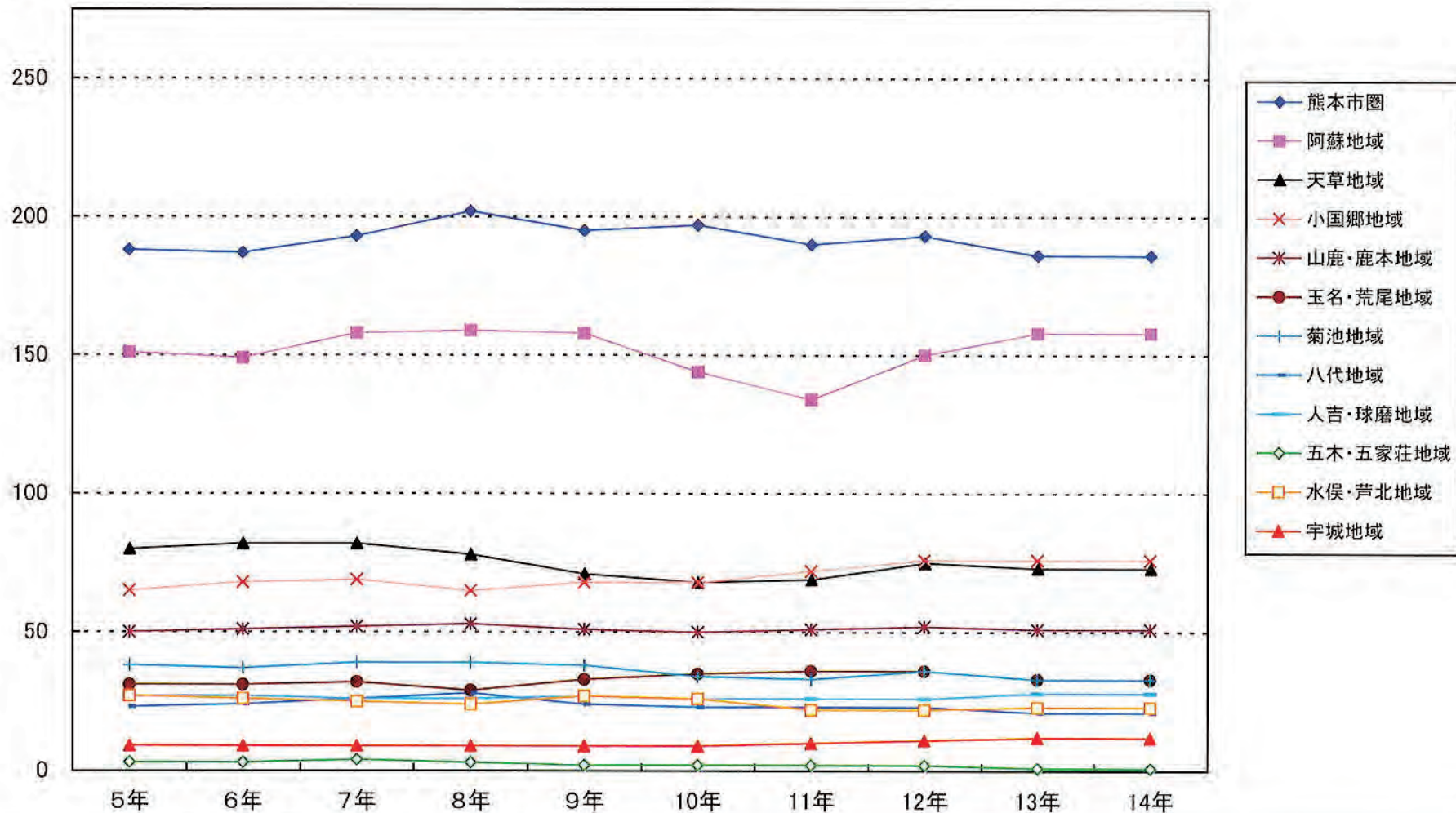

(20) 過去10年間の地域別宿泊客数

(単位:人)

| | 5年 | 6年 | 7年 | 8年 | 9年 | 10年 | 11年 | 12年 | 13年 | 14年 | 対前年比 | 対5年比 |
|----------|-----------|-----------|-----------|-----------|-----------|-----------|-----------|-----------|-----------|-----------|--------|--------|
| 熊本市圏 | 1,953,900 | 1,878,700 | 1,869,200 | 1,933,000 | 2,016,400 | 1,945,400 | 1,966,100 | 1,903,400 | 1,931,200 | 1,864,400 | 96.5% | 95.4% |
| 阿蘇地域 | 1,455,000 | 1,506,500 | 1,494,100 | 1,581,900 | 1,589,200 | 1,581,900 | 1,439,500 | 1,335,300 | 1,497,000 | 1,576,300 | 105.3% | 108.3% |
| 天草地域 | 836,800 | 800,300 | 818,600 | 815,800 | 778,500 | 711,400 | 679,800 | 690,500 | 745,100 | 727,900 | 97.7% | 87.0% |
| 小国郷地域 | 602,800 | 652,300 | 680,800 | 688,900 | 650,000 | 681,300 | 677,100 | 724,100 | 757,000 | 763,800 | 100.9% | 126.7% |
| 山鹿・鹿本地域 | 511,000 | 504,300 | 508,700 | 518,300 | 528,200 | 513,400 | 502,900 | 512,200 | 516,700 | 506,100 | 97.9% | 99.0% |
| 玉名・荒尾地域 | 299,300 | 307,500 | 310,900 | 316,400 | 291,900 | 325,800 | 348,300 | 358,300 | 362,100 | 327,400 | 90.4% | 109.4% |
| 菊池地域 | 355,300 | 381,500 | 374,100 | 386,600 | 388,600 | 378,000 | 342,000 | 331,600 | 355,700 | 332,700 | 93.5% | 93.6% |
| 八代地域 | 239,900 | 233,100 | 239,600 | 255,000 | 284,700 | 241,100 | 231,100 | 231,000 | 233,200 | 208,100 | 89.2% | 86.7% |
| 人吉・球磨地域 | 258,000 | 273,900 | 274,700 | 260,700 | 256,500 | 270,000 | 263,800 | 255,400 | 258,900 | 278,700 | 107.6% | 108.0% |
| 五木・五家荘地域 | 39,100 | 29,200 | 29,500 | 35,000 | 32,400 | 18,200 | 19,100 | 16,900 | 16,200 | 13,200 | 81.5% | 33.8% |
| 水俣・芦北地域 | 266,500 | 269,000 | 262,300 | 252,200 | 242,300 | 271,100 | 259,000 | 220,100 | 220,800 | 225,600 | 102.2% | 84.7% |
| 宇城地域 | 106,000 | 91,800 | 88,600 | 89,900 | 88,700 | 86,500 | 93,100 | 96,400 | 106,200 | 122,600 | 115.4% | 115.7% |
| 計 | 6,923,600 | 6,928,100 | 6,951,100 | 7,133,700 | 7,147,400 | 7,024,100 | 6,821,800 | 6,675,200 | 7,000,100 | 6,946,900 | 99.2% | 100.3% |
| (外国人客) | (90,520) | (88,479) | (88,090) | (122,729) | (189,493) | (140,034) | (84,935) | (81,539) | (83,815) | (117,033) | 139.6% | 129.3% |

(注) ()内の外人客数は、内数である。

(21) 過去10年間の地域別日帰り客数の推移

(単位:万人)

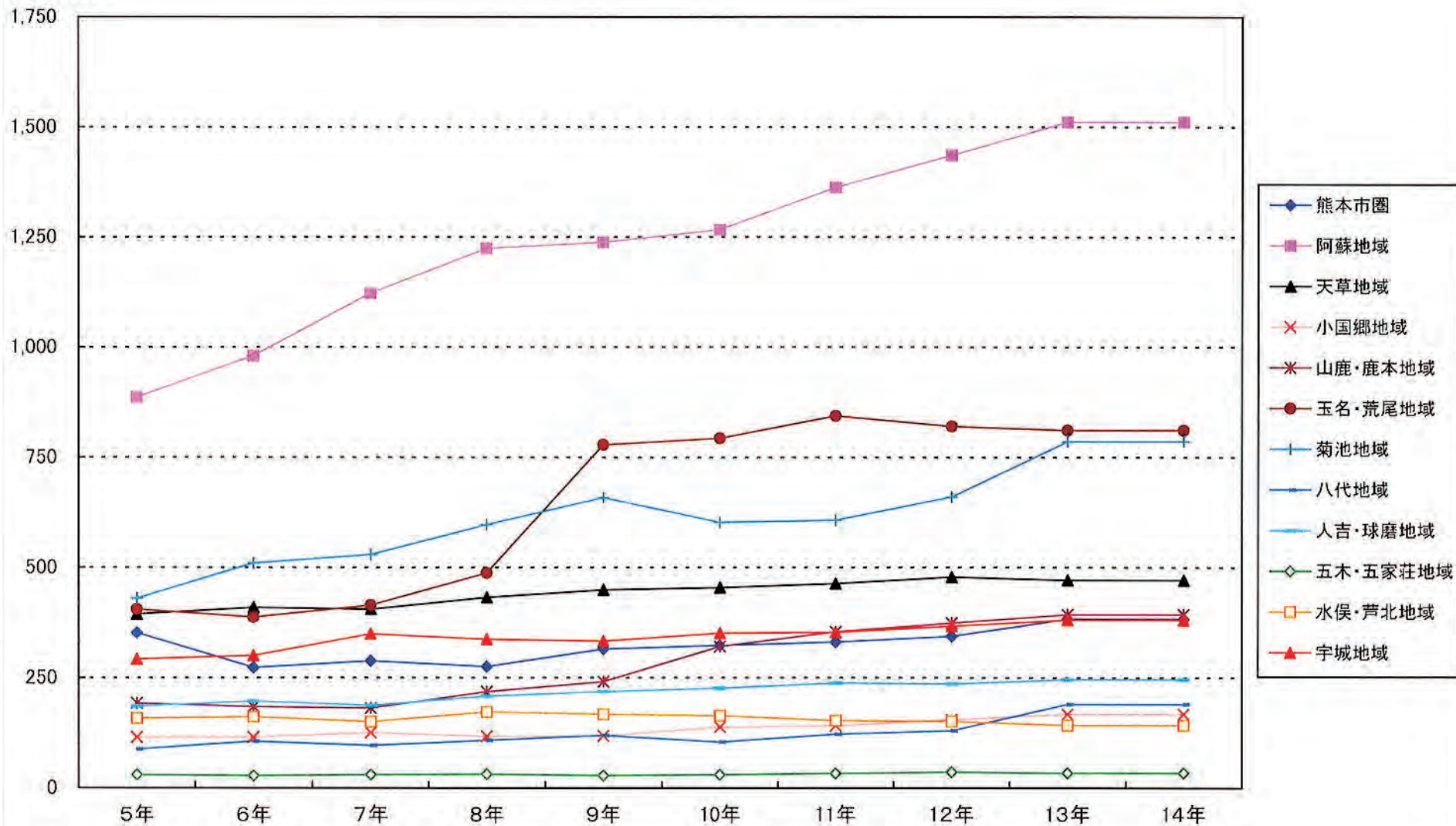

(22) 過去10年間の地域別日帰り客数

(単位:人)

| | 5年 | 6年 | 7年 | 8年 | 9年 | 10年 | 11年 | 12年 | 13年 | 14年 | 対前年比 | 対5年比 |
|----------|------------|------------|------------|------------|------------|------------|------------|------------|------------|------------|--------|--------|
| 熊本市圏 | 3,511,900 | 3,518,000 | 2,732,100 | 2,882,400 | 2,750,400 | 3,148,700 | 3,234,700 | 3,311,800 | 3,435,500 | 3,826,600 | 111.4% | 109.0% |
| 阿蘇地域 | 8,133,000 | 8,856,400 | 9,796,600 | 11,219,300 | 12,236,800 | 12,376,200 | 12,666,400 | 13,628,300 | 14,360,300 | 15,114,100 | 105.2% | 185.8% |
| 天草地域 | 3,778,500 | 3,942,600 | 4,088,600 | 4,045,200 | 4,316,500 | 4,487,500 | 4,544,800 | 4,633,700 | 4,776,100 | 4,709,300 | 98.6% | 124.6% |
| 小国郷地域 | 1,127,000 | 1,149,200 | 1,150,700 | 1,251,100 | 1,173,800 | 1,182,000 | 1,377,400 | 1,407,700 | 1,546,600 | 1,670,100 | 108.0% | 148.2% |
| 山鹿・鹿本地域 | 1,710,900 | 1,919,100 | 1,844,100 | 1,807,500 | 2,182,800 | 2,408,900 | 3,214,800 | 3,544,100 | 3,742,000 | 3,929,000 | 105.0% | 229.6% |
| 玉名・荒尾地域 | 4,272,400 | 4,046,400 | 3,870,200 | 4,135,400 | 4,870,000 | 7,779,600 | 7,925,900 | 8,438,900 | 8,198,200 | 8,106,700 | 98.9% | 189.7% |
| 菊池地域 | 3,791,400 | 4,303,200 | 5,100,900 | 5,293,200 | 5,973,800 | 6,577,300 | 6,016,400 | 6,070,900 | 6,602,800 | 7,858,800 | 119.0% | 207.3% |
| 八代地域 | 856,300 | 877,100 | 1,061,000 | 963,600 | 1,075,200 | 1,185,700 | 1,039,000 | 1,217,100 | 1,297,300 | 1,899,800 | 146.4% | 221.9% |
| 人吉・球磨地域 | 1,736,300 | 1,848,000 | 1,965,300 | 1,873,200 | 2,075,600 | 2,182,600 | 2,260,400 | 2,382,100 | 2,361,100 | 2,464,600 | 104.4% | 141.9% |
| 五木・五家荘地域 | 261,700 | 297,100 | 279,700 | 295,300 | 306,400 | 277,300 | 297,100 | 325,400 | 362,100 | 336,400 | 92.9% | 128.5% |
| 水俣・芦北地域 | 1,011,100 | 1,583,100 | 1,612,500 | 1,504,200 | 1,721,800 | 1,668,600 | 1,642,900 | 1,525,400 | 1,506,200 | 1,422,900 | 94.5% | 140.7% |
| 宇城地域 | 2,809,600 | 2,924,000 | 3,000,500 | 3,486,100 | 3,368,000 | 3,330,900 | 3,511,700 | 3,528,900 | 3,671,500 | 3,808,100 | 103.7% | 135.5% |
| 計 | 33,000,100 | 35,264,200 | 36,502,200 | 38,756,500 | 42,051,100 | 46,605,300 | 47,731,500 | 50,014,300 | 51,859,700 | 55,146,400 | 106.3% | 167.1% |
| (外国人客) | (194,589) | (185,823) | (172,563) | (178,924) | (449,892) | (274,984) | (188,551) | (184,277) | (183,910) | (301,049) | 163.7% | 154.7% |

(注) ()内の外人客数は、内数である。

(23) 日帰り・宿泊別観光客数(熊本市及び各地域振興局別)

(単位:人、%)

| | 日帰客 | | | | 宿泊客 | | | | 合計 | | | |
|----------|------------|------------|-----------|-------|-----------|-----------|----------|-------|------------|------------|-----------|-------|
| | 平成13年 | 平成14年 | 増減数 | 対前年比 | 平成13年 | 平成14年 | 増減数 | 対前年比 | 平成13年 | 平成14年 | 増減数 | 対前年比 |
| 熊本市 | 2,608,200 | 2,632,500 | 24,300 | 100.9 | 1,902,800 | 1,824,500 | △ 78,300 | 95.9 | 4,511,000 | 4,457,000 | △ 54,000 | 98.8 |
| 宇城地域振興局 | 3,485,000 | 3,668,000 | 183,000 | 105.3 | 93,600 | 92,100 | △ 1,500 | 98.4 | 3,578,600 | 3,760,100 | 181,500 | 105.1 |
| 玉名地域振興局 | 8,198,200 | 8,106,700 | △ 91,500 | 98.9 | 362,100 | 327,400 | △ 34,700 | 90.4 | 8,560,300 | 8,434,200 | △ 126,100 | 98.5 |
| 鹿本地域振興局 | 3,742,000 | 3,929,000 | 187,000 | 105.0 | 516,700 | 506,100 | △ 10,600 | 97.9 | 4,258,700 | 4,435,100 | 176,400 | 104.1 |
| 菊池地域振興局 | 6,963,800 | 8,252,300 | 1,288,500 | 118.5 | 365,400 | 355,500 | △ 9,900 | 97.3 | 7,329,200 | 8,607,800 | 1,278,600 | 117.4 |
| 阿蘇地域振興局 | 15,906,900 | 16,784,200 | 877,300 | 105.5 | 2,254,000 | 2,340,100 | 86,100 | 103.8 | 18,160,900 | 19,124,300 | 963,400 | 105.3 |
| 上益城地域振興局 | 1,403,400 | 1,734,300 | 330,900 | 123.6 | 45,600 | 58,500 | 12,900 | 128.3 | 1,449,000 | 1,792,800 | 343,800 | 123.7 |
| 八代地域振興局 | 1,576,800 | 2,152,000 | 575,200 | 136.5 | 246,600 | 219,100 | △ 27,500 | 88.8 | 1,823,400 | 2,371,000 | 547,600 | 130.0 |
| 芦北地域振興局 | 1,506,200 | 1,422,900 | △ 83,300 | 94.5 | 220,800 | 225,600 | 4,800 | 102.2 | 1,727,000 | 1,648,600 | △ 78,400 | 95.5 |
| 球磨地域振興局 | 2,443,700 | 2,548,800 | 105,100 | 104.3 | 261,700 | 281,000 | 19,300 | 107.4 | 2,705,400 | 2,829,800 | 124,400 | 104.6 |
| 天草地域振興局 | 4,025,500 | 3,915,800 | △ 109,700 | 97.3 | 730,800 | 716,900 | △ 13,900 | 98.1 | 4,756,300 | 4,632,700 | △ 123,600 | 97.4 |
| 合計 | 51,859,700 | 55,146,400 | 3,286,700 | 106.3 | 7,000,100 | 6,946,900 | △ 53,200 | 99.2 | 58,859,800 | 62,093,300 | 3,233,500 | 105.5 |
| (外国人客) | (183,910) | (301,049) | (117,139) | 163.7 | (83,815) | (117,033) | (33,218) | 139.6 | (267,725) | (418,082) | (150,357) | 156.2 |

(注) ()内の「外国人客」は内数である。

(24) 県内・県外別観光客数(熊本市及び各地域振興局別)

(単位:人、%)

| | 県内客 | | | | 県外客 | | | | 合計 | | | |
|----------|------------|------------|-----------|-------|------------|------------|-----------|-------|------------|------------|-----------|-------|
| | 平成13年 | 平成14年 | 増減数 | 対前年比 | 平成13年 | 平成14年 | 増減数 | 対前年比 | 平成13年 | 平成14年 | 増減数 | 対前年比 |
| 熊本市 | 848,600 | 896,300 | 47,700 | 105.6 | 3,662,400 | 3,560,700 | △ 101,700 | 97.2 | 4,511,000 | 4,457,000 | △ 54,000 | 98.8 |
| 宇城地域振興局 | 3,018,200 | 3,143,400 | 125,200 | 104.1 | 560,400 | 616,700 | 56,300 | 110.0 | 3,578,600 | 3,760,100 | 181,500 | 105.1 |
| 玉名地域振興局 | 3,013,300 | 3,074,500 | 61,200 | 102.0 | 5,547,000 | 5,359,600 | △ 187,400 | 96.6 | 8,560,300 | 8,434,200 | △ 126,100 | 98.5 |
| 鹿本地域振興局 | 2,057,100 | 2,178,000 | 120,900 | 105.9 | 2,201,600 | 2,257,200 | 55,600 | 102.5 | 4,258,700 | 4,435,100 | 176,400 | 104.1 |
| 菊池地域振興局 | 5,378,300 | 6,190,300 | 812,000 | 115.1 | 1,950,900 | 2,417,500 | 466,600 | 123.9 | 7,329,200 | 8,607,800 | 1,278,600 | 117.4 |
| 阿蘇地域振興局 | 8,698,300 | 8,846,900 | 148,600 | 101.7 | 9,462,600 | 10,277,400 | 814,800 | 108.6 | 18,160,900 | 19,124,300 | 963,400 | 105.3 |
| 上益城地域振興局 | 1,170,200 | 1,417,200 | 247,000 | 121.1 | 278,800 | 375,700 | 96,900 | 134.8 | 1,449,000 | 1,792,800 | 343,800 | 123.7 |
| 八代地域振興局 | 1,380,000 | 1,881,700 | 501,700 | 136.4 | 443,400 | 489,400 | 46,000 | 110.4 | 1,823,400 | 2,371,000 | 547,600 | 130.0 |
| 芦北地域振興局 | 1,292,600 | 1,256,800 | △ 35,800 | 97.2 | 434,400 | 391,800 | △ 42,600 | 90.2 | 1,727,000 | 1,648,600 | △ 78,400 | 95.5 |
| 球磨地域振興局 | 1,798,400 | 1,843,900 | 45,500 | 102.5 | 907,000 | 985,900 | 78,900 | 108.7 | 2,705,400 | 2,829,800 | 124,400 | 104.6 |
| 天草地域振興局 | 2,836,700 | 2,844,600 | 7,900 | 100.3 | 1,919,600 | 1,788,100 | △ 131,500 | 93.1 | 4,756,300 | 4,632,700 | △ 123,600 | 97.4 |
| 合計 | 31,491,700 | 33,573,400 | 2,081,700 | 106.6 | 27,368,100 | 28,519,900 | 1,151,800 | 104.2 | 58,859,800 | 62,093,300 | 3,233,500 | 105.5 |
| (外国人客) | | | | | (267,725) | (418,082) | (150,357) | 156.2 | (267,725) | (418,082) | (150,357) | 156.2 |

(注) ()内の「外国人客」は内数である。

(25) 観光消費額

| | 宿泊費 (円) | 飲食費 (円) | 域内交通費 (円) | 商品購入費 (円) | その他 (円) | 計 (円) | 観光客数 (人) | 観光消費額 (千円) | 総額 (千円) | 対前年比 (%) |
|------|------------|------------|--------------|--------------|------------|----------|-------------|---------------|-------------|-------------|
| 宿泊客 | 9,095 | 2,207 | 1,272 | 1,612 | 948 | 15,134 | 6,946,900 | 105,134,385 | 303,220,254 | 98.8 |
| 日帰り客 | | 1,322 | 568 | 941 | 761 | 3,592 | 55,146,400 | 198,085,869 | | |

観光消費額は、宿泊客の場合 対前年比100.8%、日帰り客の場合 対前年比97.8%であった。

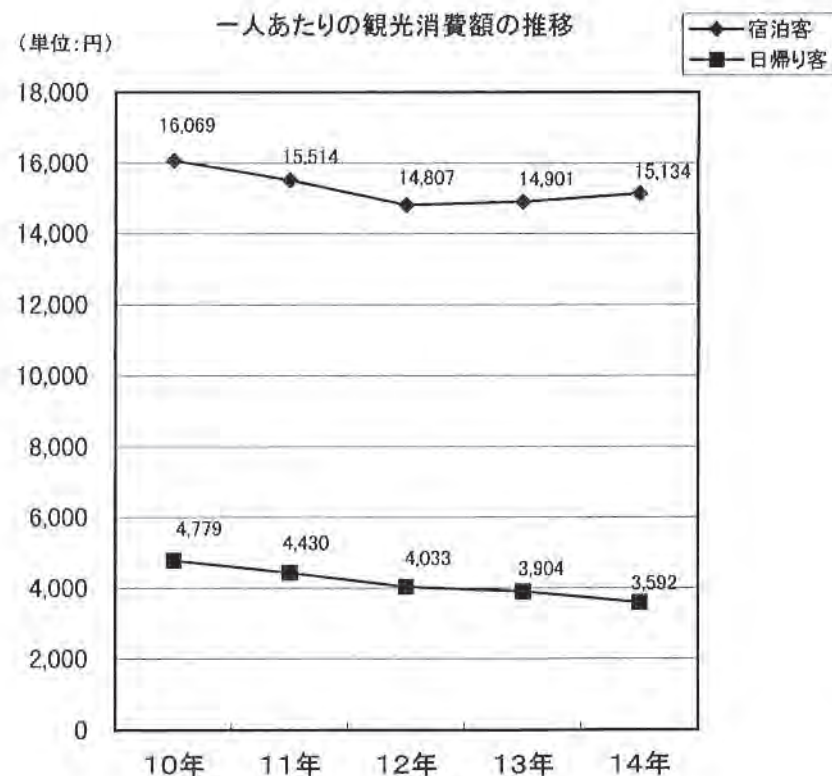
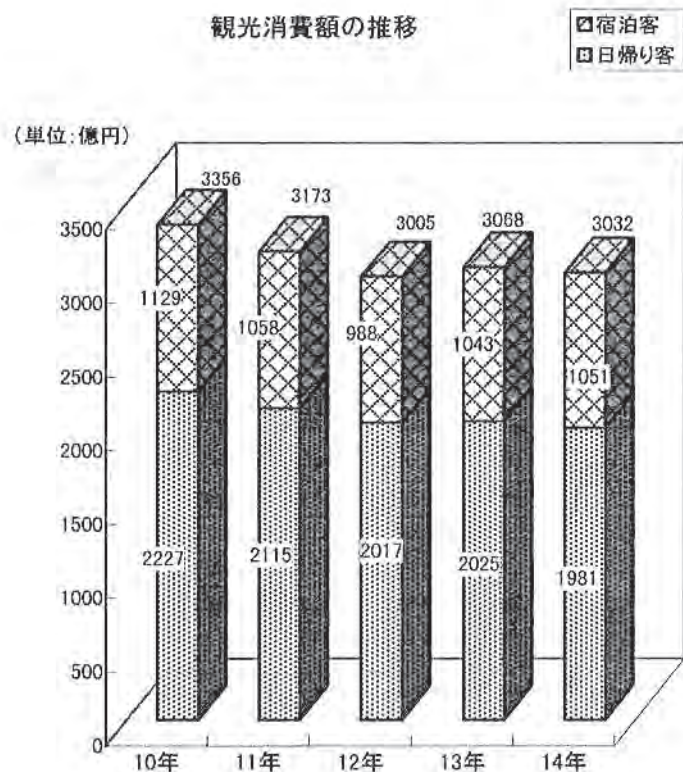

3 参考資料

(1) 交通機関利用者数

(7) 九州旅客鉄道主要駅別利用者数

(単位:人)

| 駅名 | | 1月 | 2月 | 3月 | 4月 | 5月 | 6月 | 7月 | 8月 | 9月 | 10月 | 11月 | 12月 | 合計 | 前年実績 | 対前年比 |
|-----|-----|---------|---------|---------|---------|---------|---------|---------|---------|---------|---------|---------|---------|-----------|-----------|--------|
| 熊本駅 | 乗客数 | 211,798 | 197,256 | 251,799 | 217,660 | 218,702 | 191,462 | 220,821 | 253,871 | 208,760 | 218,163 | 214,224 | 208,104 | 2,612,620 | 2,606,855 | 100.2% |
| | 降客数 | 213,233 | 197,842 | 252,323 | 219,706 | 220,079 | 192,494 | 223,049 | 253,587 | 210,097 | 219,496 | 214,205 | 208,928 | 2,625,039 | 2,590,669 | 101.3% |
| 玉名駅 | 乗客数 | 30,092 | 25,765 | 35,050 | 29,779 | 29,963 | 26,731 | 29,084 | 33,501 | 26,305 | 26,406 | 27,274 | 28,823 | 348,773 | 375,410 | 92.9% |
| | 降客数 | 29,473 | 25,939 | 34,919 | 30,192 | 29,229 | 26,656 | 29,353 | 33,599 | 26,478 | 26,460 | 26,936 | 29,006 | 348,240 | 376,459 | 92.5% |
| 八代駅 | 乗客数 | 43,950 | 38,760 | 50,850 | 43,893 | 43,732 | 39,184 | 43,822 | 51,080 | 41,190 | 47,767 | 42,704 | 42,227 | 529,159 | 551,680 | 95.9% |
| | 降客数 | 41,345 | 36,887 | 48,997 | 41,827 | 41,119 | 38,032 | 42,253 | 49,527 | 40,141 | 47,053 | 40,732 | 41,833 | 509,746 | 534,254 | 95.4% |
| 水俣駅 | 乗客数 | 15,781 | 14,126 | 19,135 | 16,089 | 15,770 | 14,083 | 17,007 | 18,980 | 15,109 | 16,076 | 15,016 | 15,301 | 192,473 | 193,153 | 99.6% |
| | 降客数 | 14,611 | 13,637 | 18,777 | 15,566 | 14,972 | 13,432 | 16,998 | 18,392 | 14,960 | 14,908 | 14,371 | 14,994 | 185,618 | 202,059 | 91.9% |
| 宮地駅 | 乗客数 | 5,098 | 3,904 | 5,454 | 5,287 | 5,874 | 4,300 | 6,187 | 8,446 | 5,039 | 4,732 | 4,517 | 4,130 | 62,968 | 58,889 | 106.9% |
| | 降客数 | 4,508 | 3,451 | 5,346 | 5,212 | 5,387 | 4,334 | 5,721 | 8,049 | 4,750 | 4,423 | 4,212 | 4,094 | 59,487 | 60,832 | 97.8% |
| 人吉駅 | 乗客数 | 11,033 | 9,316 | 12,356 | 10,907 | 11,597 | 9,063 | 10,302 | 14,590 | 11,089 | 12,519 | 11,186 | 9,978 | 133,936 | 138,993 | 96.4% |
| | 降客数 | 10,558 | 9,345 | 12,734 | 10,803 | 11,570 | 8,651 | 10,363 | 14,637 | 10,512 | 10,540 | 10,081 | 9,952 | 129,746 | 131,843 | 98.4% |
| 三角駅 | 乗客数 | 8,810 | 6,381 | 9,508 | 7,494 | 8,234 | 7,111 | 9,622 | 11,653 | 7,439 | 7,775 | 7,482 | 6,968 | 98,477 | 100,353 | 98.1% |
| | 降客数 | 8,178 | 6,385 | 9,163 | 7,218 | 8,188 | 6,751 | 9,473 | 11,115 | 7,413 | 7,494 | 7,493 | 7,282 | 96,153 | 100,289 | 95.9% |

(注) 定期券利用者は除く。

(f) 南阿蘇鉄道利用者数

(単位:人)

| 駅名 | | 1月 | 2月 | 3月 | 4月 | 5月 | 6月 | 7月 | 8月 | 9月 | 10月 | 11月 | 12月 | 合計 | 前年実績 | 対前年比 |
|-----|-----|-------|-------|-------|-------|-------|-------|-------|--------|-------|-------|-------|-------|--------|--------|--------|
| 立野駅 | 乗客数 | 3,864 | 3,391 | 5,387 | 7,108 | 6,887 | 4,516 | 7,082 | 13,657 | 6,694 | 6,427 | 4,375 | 3,656 | 73,044 | 73,530 | 99.3% |
| | 降客数 | 4,355 | 3,443 | 4,999 | 7,916 | 7,446 | 4,369 | 7,445 | 13,376 | 6,580 | 6,756 | 5,329 | 3,501 | 75,515 | 79,930 | 94.5% |
| 高森駅 | 乗客数 | 2,844 | 2,159 | 3,404 | 5,022 | 5,777 | 3,114 | 5,763 | 10,860 | 4,825 | 4,831 | 3,726 | 2,430 | 54,755 | 53,622 | 102.1% |
| | 降客数 | 2,362 | 2,144 | 3,799 | 4,695 | 5,481 | 3,303 | 5,190 | 11,054 | 5,098 | 4,661 | 2,836 | 2,646 | 53,269 | 49,122 | 108.4% |

(注) 定期券利用者は除く。

(g) くまがわ鉄道利用者数

(単位:人)

| 駅名 | | 1月 | 2月 | 3月 | 4月 | 5月 | 6月 | 7月 | 8月 | 9月 | 10月 | 11月 | 12月 | 合計 | 前年実績 | 対前年比 |
|-----|-----|-------|-------|-------|-------|-------|-------|-------|-------|-------|-------|-------|-------|--------|--------|-------|
| 人吉駅 | 乗客数 | 4,399 | 4,283 | 6,320 | 4,397 | 4,582 | 3,500 | 4,650 | 6,681 | 4,412 | 4,404 | 4,638 | 4,292 | 56,558 | 61,684 | 91.7% |
| | 降客数 | 3,688 | 3,391 | 4,838 | 4,125 | 4,597 | 3,395 | 4,651 | 6,155 | 3,914 | 4,182 | 4,110 | 4,452 | 51,498 | 55,651 | 92.5% |
| 湯前駅 | 乗客数 | 1,690 | 1,619 | 2,554 | 1,511 | 1,707 | 1,242 | 2,082 | 2,954 | 1,697 | 1,700 | 1,735 | 1,495 | 21,986 | 22,446 | 98.0% |
| | 降客数 | 1,413 | 1,395 | 1,997 | 1,811 | 2,001 | 1,389 | 1,639 | 2,599 | 1,741 | 1,652 | 1,786 | 1,769 | 21,192 | 24,478 | 86.6% |

(注) 定期券利用者は除く。

(1) 熊本空港利用者数

(単位:人)

| | | 1月 | 2月 | 3月 | 4月 | 5月 | 6月 | 7月 | 8月 | 9月 | 10月 | 11月 | 12月 | 合計 | 前年実績 | 対前年比 | |
|-----|-------|---------|---------|---------|---------|---------|---------|---------|---------|---------|---------|---------|---------|-----------|-----------|-----------|--------|
| 国内線 | 東 | 乗客数 | 67,963 | 60,532 | 81,165 | 62,369 | 72,790 | 57,790 | 66,154 | 82,550 | 72,574 | 74,695 | 79,444 | 59,657 | 837,683 | 808,988 | 103.5% |
| | | 降客数 | 57,184 | 60,528 | 80,025 | 65,087 | 70,474 | 56,853 | 68,220 | 80,471 | 70,851 | 77,064 | 78,757 | 72,378 | 837,892 | 820,845 | 102.1% |
| | | 計 | 125,147 | 121,060 | 161,190 | 127,456 | 143,264 | 114,643 | 134,374 | 163,021 | 143,425 | 151,759 | 158,201 | 132,035 | 1,675,575 | 1,629,833 | 102.8% |
| | 大 | 乗客数 | 29,184 | 26,358 | 33,785 | 30,124 | 31,574 | 27,840 | 29,619 | 36,833 | 36,014 | 39,347 | 40,296 | 28,336 | 389,310 | 380,193 | 102.4% |
| | | 降客数 | 25,964 | 26,107 | 34,308 | 30,167 | 30,728 | 26,742 | 29,441 | 36,019 | 35,633 | 36,168 | 38,545 | 30,742 | 380,564 | 370,870 | 102.6% |
| | | 計 | 55,148 | 52,465 | 68,093 | 60,291 | 62,302 | 54,582 | 59,060 | 72,852 | 71,647 | 75,515 | 78,841 | 59,078 | 769,874 | 751,063 | 102.5% |
| | 関 | 乗客数 | 4,146 | 4,168 | 5,074 | 4,741 | 4,761 | 4,497 | 4,199 | 4,258 | 4,603 | 5,122 | 5,231 | 3,766 | 54,566 | 58,960 | 92.5% |
| | | 降客数 | 2,678 | 3,073 | 4,074 | 4,417 | 4,191 | 3,686 | 3,955 | 4,368 | 4,055 | 4,400 | 4,903 | 3,592 | 47,392 | 43,870 | 108.0% |
| | | 計 | 6,824 | 7,241 | 9,148 | 9,158 | 8,952 | 8,183 | 8,154 | 8,626 | 8,658 | 9,522 | 10,134 | 7,358 | 101,958 | 102,830 | 99.2% |
| | 西 | 乗客数 | 7,205 | 4,879 | 7,173 | 6,186 | 6,639 | 5,496 | 6,474 | 7,799 | 7,026 | 13,189 | 12,205 | 9,694 | 93,965 | 78,826 | 119.2% |
| | | 降客数 | 6,187 | 5,107 | 7,125 | 6,402 | 6,726 | 5,649 | 6,788 | 7,881 | 7,378 | 13,152 | 12,136 | 11,258 | 95,789 | 82,435 | 116.2% |
| | | 計 | 13,392 | 9,986 | 14,298 | 12,588 | 13,365 | 11,145 | 13,262 | 15,680 | 14,404 | 26,341 | 24,341 | 20,952 | 189,754 | 161,261 | 117.7% |
| | 沖 | 乗客数 | 3,681 | 4,622 | 5,141 | 3,789 | 3,938 | 3,368 | 3,885 | 5,798 | 4,352 | 3,584 | 4,378 | 4,357 | 50,893 | 50,598 | 100.6% |
| | | 降客数 | 3,634 | 4,394 | 5,297 | 4,309 | 3,970 | 3,762 | 3,677 | 5,979 | 4,397 | 3,773 | 4,321 | 4,488 | 52,001 | 50,733 | 102.5% |
| | | 計 | 7,315 | 9,016 | 10,438 | 8,098 | 7,908 | 7,130 | 7,562 | 11,777 | 8,749 | 7,357 | 8,699 | 8,845 | 102,894 | 101,331 | 101.5% |
| | 天 | 乗客数 | 694 | 567 | 719 | 399 | 433 | 455 | 593 | 707 | 441 | 443 | 414 | 794 | 6,659 | 6,898 | 96.5% |
| | | 降客数 | 737 | 497 | 617 | 319 | 396 | 398 | 312 | 544 | 389 | 296 | 393 | 569 | 5,467 | 5,688 | 96.1% |
| | | 計 | 1,431 | 1,064 | 1,336 | 718 | 829 | 853 | 905 | 1,251 | 830 | 739 | 807 | 1,363 | 12,126 | 12,586 | 96.3% |
| 草 | 乗客数 | | 535 | 248 | | | 476 | 222 | | | 720 | | | 2,201 | 1,165 | 188.9% | |
| | 降客数 | | 535 | 248 | | | 475 | 217 | | | 442 | | | 1,917 | 1,518 | 126.3% | |
| | 計 | | 1,070 | 496 | | | 951 | 439 | | | 1,162 | | | 4,118 | 2,683 | 153.5% | |
| 合 | 乗客数 | 112,873 | 101,661 | 133,305 | 107,608 | 120,135 | 99,922 | 111,146 | 137,945 | 125,010 | 137,100 | 141,968 | 106,604 | 1,435,277 | 1,385,628 | 103.6% | |
| | 降客数 | 96,384 | 100,241 | 131,694 | 110,701 | 116,485 | 97,565 | 112,610 | 135,262 | 122,703 | 135,295 | 139,055 | 123,027 | 1,421,022 | 1,375,959 | 103.3% | |
| | 計 | 209,257 | 201,902 | 264,999 | 218,309 | 236,620 | 197,487 | 223,756 | 273,207 | 247,713 | 272,395 | 281,023 | 229,631 | 2,856,299 | 2,761,587 | 103.4% | |
| 国際線 | 定期便 | 乗客数 | | | | | | | | | | | | | | | |
| | | 降客数 | | | | | | | | | | | | | | | |
| | | 計 | | | | | | | | | | | | | | | |
| | チャーター | 乗客数 | | | | 618 | 729 | | 153 | 522 | 303 | 1,068 | 118 | 232 | 3,743 | 3,260 | 114.8% |
| | | 降客数 | | | 213 | 405 | 730 | | 153 | 522 | 304 | 1,077 | 118 | | 3,522 | 3,008 | 117.1% |
| | | 計 | | | 213 | 1,023 | 1,459 | | 306 | 1,044 | 607 | 2,145 | 236 | 232 | 7,265 | 6,268 | 115.9% |
| | 合 | 乗客数 | | | | 618 | 729 | | 153 | 522 | 303 | 1,068 | 118 | 232 | 3,743 | 3,260 | 114.8% |
| | | 降客数 | | | 213 | 405 | 730 | | 153 | 522 | 304 | 1,077 | 118 | | 3,522 | 3,008 | 117.1% |
| | | 計 | | | 213 | 1,023 | 1,459 | | 306 | 1,044 | 607 | 2,145 | 236 | 232 | 7,265 | 6,268 | 115.9% |

(注) (国内線) 平成9年11月1日から札幌便は運休
平成12年3月23日から天草エアライン就航開始
平成12年11月1日から東京便を1便増便
(国際線) ソウルへの定期便は平成9年6月1日から運休

その他は、国内チャーター便
JAL(2月:札幌~熊本、6月:東京~熊本・大阪~熊本・札幌~熊本、7月:札幌~熊本、10月:秋田~熊本)
JAS(6月:熊本~東京)、 ANA(6月:名古屋~熊本)、 JTA(10月:熊本~石垣、宮古~熊本)、
ANK(3月:熊本~石垣)

(才) 天草空港利用者数

(単位:人)

| | | 1月 | 2月 | 3月 | 4月 | 5月 | 6月 | 7月 | 8月 | 9月 | 10月 | 11月 | 12月 | 合計 | 前年実績 | 対前年比 | |
|-----|----|-----|-------|-------|-------|-------|-------|-------|-------|-------|-------|-------|-------|-------|--------|--------|--------|
| 国内線 | 福岡 | 乗客数 | 2,966 | 2,661 | 3,478 | 3,157 | 3,211 | 2,511 | 2,934 | 3,916 | 2,933 | 3,451 | 3,046 | 2,596 | 36,860 | 35,913 | 102.6% |
| | | 降客数 | 2,485 | 2,441 | 3,216 | 2,862 | 2,994 | 2,394 | 2,900 | 3,630 | 2,595 | 3,239 | 2,869 | 3,002 | 34,627 | 33,525 | 103.3% |
| | | 計 | 5,451 | 5,102 | 6,694 | 6,019 | 6,205 | 4,905 | 5,834 | 7,546 | 5,528 | 6,690 | 5,915 | 5,598 | 71,487 | 69,438 | 103.0% |
| | 熊本 | 乗客数 | 752 | 497 | 617 | 319 | 396 | 398 | 344 | 544 | 390 | 301 | 382 | 598 | 5,538 | 5,688 | 97.4% |
| | | 降客数 | 694 | 567 | 719 | 399 | 433 | 455 | 593 | 707 | 441 | 443 | 431 | 794 | 6,676 | 6,898 | 96.8% |
| | | 計 | 1,446 | 1,064 | 1,336 | 718 | 829 | 853 | 937 | 1,251 | 831 | 744 | 813 | 1,392 | 12,214 | 12,586 | 97.0% |
| | 合計 | 乗客数 | 3,718 | 3,158 | 4,095 | 3,476 | 3,607 | 2,909 | 3,278 | 4,460 | 3,323 | 3,752 | 3,428 | 3,194 | 42,398 | 41,601 | 101.9% |
| | | 降客数 | 3,179 | 3,008 | 3,935 | 3,261 | 3,427 | 2,849 | 3,493 | 4,337 | 3,036 | 3,682 | 3,300 | 3,796 | 41,303 | 40,423 | 102.2% |
| | | 計 | 6,897 | 6,166 | 8,030 | 6,737 | 7,034 | 5,758 | 6,771 | 8,797 | 6,359 | 7,434 | 6,728 | 6,990 | 83,701 | 82,024 | 102.0% |

(注) 平成12年3月23日から天草エアライン就航開始

(カ) フェリー及び高速船利用者数

(フェリー)

(単位:台・人)

| | | 1月 | 2月 | 3月 | 4月 | 5月 | 6月 | 7月 | 8月 | 9月 | 10月 | 11月 | 12月 | 合計 | 前年実績 | 対前年比 | |
|----------------|----|------|--------|--------|---------|---------|---------|--------|--------|---------|--------|---------|---------|---------|-----------|-----------|--------|
| 島原 ～ 熊本 | 台数 | 島原発 | 5,930 | 5,524 | 7,791 | 8,113 | 7,260 | 4,676 | 5,340 | 2,151 | | | | 46,785 | 79,548 | 58.8% | |
| | | 熊本発 | 5,784 | 5,638 | 8,242 | 8,069 | 7,310 | 4,768 | 5,506 | 2,243 | | | | 47,560 | 75,711 | 62.8% | |
| | | 計 | 11,714 | 11,162 | 16,033 | 16,182 | 14,570 | 9,444 | 10,846 | 4,394 | | | | 94,345 | 155,259 | 60.8% | |
| 九州商船 | 客数 | 島原発 | 16,893 | 16,560 | 26,378 | 26,646 | 21,982 | 11,995 | 13,954 | 5,629 | | | | 140,037 | 253,695 | 55.2% | |
| | | 熊本発 | 19,104 | 20,322 | 31,076 | 32,244 | 26,627 | 14,652 | 17,059 | 6,095 | | | | 167,179 | 287,074 | 58.2% | |
| | | 計 | 35,997 | 36,882 | 57,454 | 58,890 | 48,609 | 26,647 | 31,013 | 11,724 | | | | 307,216 | 540,769 | 56.8% | |
| 島原 ～ 熊本 | 台数 | 島原発 | 3,684 | 3,352 | 3,996 | 2,250 | 4,658 | 3,976 | 3,688 | 5,996 | 4,119 | 4,215 | 4,579 | 3,981 | 48,494 | 45,541 | 106.5% |
| | | 熊本発 | 3,714 | 3,467 | 4,034 | 2,201 | 4,834 | 4,085 | 3,814 | 6,237 | 4,371 | 4,550 | 4,540 | 4,267 | 50,114 | 47,912 | 104.6% |
| | | 計 | 7,398 | 6,819 | 8,030 | 4,451 | 9,492 | 8,061 | 7,502 | 12,233 | 8,490 | 8,765 | 9,119 | 8,248 | 98,608 | 93,453 | 105.5% |
| 熊本フェリー | 客数 | 島原発 | 11,916 | 14,854 | 14,685 | 7,055 | 17,086 | 12,130 | 11,819 | 17,366 | 13,090 | 19,239 | 21,638 | 12,018 | 172,896 | 191,822 | 90.1% |
| | | 熊本発 | 11,737 | 14,040 | 19,162 | 8,906 | 21,354 | 15,096 | 12,778 | 19,866 | 15,285 | 22,651 | 25,229 | 13,938 | 200,042 | 229,202 | 87.3% |
| | | 計 | 23,653 | 28,894 | 33,847 | 15,961 | 38,440 | 27,226 | 24,597 | 37,232 | 28,375 | 41,890 | 46,867 | 25,956 | 372,938 | 421,024 | 88.6% |
| 島原 ～ 三角 | 台数 | 島原発 | 951 | 913 | 1,039 | 1,187 | 1,379 | 926 | 996 | 1,665 | 1,184 | 1,078 | 1,154 | 981 | 13,453 | 13,476 | 99.8% |
| | | 三角発 | 1,095 | 971 | 1,163 | 1,178 | 1,578 | 1,014 | 984 | 1,968 | 1,438 | 1,129 | 1,290 | 1,029 | 14,835 | 15,022 | 98.8% |
| | | 計 | 2,046 | 1,884 | 2,202 | 2,365 | 2,957 | 1,940 | 1,980 | 3,633 | 2,620 | 2,207 | 2,444 | 2,010 | 28,288 | 28,498 | 99.3% |
| 三角・島原 フェリー | 客数 | 島原発 | 2,736 | 2,827 | 3,289 | 3,661 | 4,582 | 2,988 | 3,239 | 5,163 | 3,666 | 3,860 | 4,939 | 2,833 | 43,783 | 43,195 | 101.4% |
| | | 三角発 | 3,267 | 2,666 | 4,067 | 3,659 | 4,923 | 3,487 | 3,394 | 6,409 | 5,706 | 3,927 | 5,101 | 2,660 | 49,266 | 49,209 | 100.1% |
| | | 計 | 6,003 | 5,493 | 7,356 | 7,320 | 9,505 | 6,475 | 6,633 | 11,572 | 9,372 | 7,787 | 10,040 | 5,493 | 93,049 | 92,404 | 100.7% |
| 茂木 ～ 福岡 | 台数 | 茂木発 | 342 | 307 | 448 | 441 | 573 | 357 | 367 | 790 | 497 | 461 | 379 | 438 | 5,400 | 5,738 | 94.1% |
| | | 福岡発 | 380 | 363 | 525 | 511 | 625 | 403 | 377 | 820 | 526 | 459 | 344 | 393 | 5,726 | 5,669 | 101.0% |
| | | 計 | 722 | 670 | 973 | 952 | 1,198 | 760 | 744 | 1,610 | 1,023 | 920 | 723 | 831 | 11,126 | 11,407 | 97.5% |
| 安田産業 汽船 | 客数 | 茂木発 | 808 | 712 | 1,194 | 952 | 1,348 | 943 | 762 | 1,864 | 1,115 | 1,426 | 1,035 | 850 | 13,009 | 13,582 | 95.8% |
| | | 福岡発 | 1,122 | 1,170 | 1,584 | 1,578 | 1,839 | 1,238 | 1,265 | 1,918 | 1,413 | 1,258 | 1,528 | 957 | 16,870 | 15,630 | 107.9% |
| | | 計 | 1,930 | 1,882 | 2,778 | 2,530 | 3,187 | 2,181 | 2,027 | 3,782 | 2,528 | 2,684 | 2,563 | 1,807 | 29,879 | 29,212 | 102.3% |
| 多比良 ～ 長洲 | 台数 | 多比良発 | 19,318 | 17,856 | 23,194 | 20,352 | 24,073 | 17,349 | 18,312 | 27,500 | 20,747 | 19,294 | 20,065 | 18,595 | 246,655 | 256,496 | 96.2% |
| | | 長洲発 | 17,763 | 17,090 | 21,454 | 20,002 | 23,474 | 16,598 | 16,862 | 26,212 | 19,778 | 18,343 | 18,976 | 17,762 | 234,314 | 236,476 | 99.1% |
| | | 計 | 37,081 | 34,946 | 44,648 | 40,354 | 47,547 | 33,947 | 35,174 | 53,712 | 40,525 | 37,637 | 39,041 | 36,357 | 480,969 | 492,972 | 97.6% |
| 有明フェリー | 客数 | 多比良発 | 49,018 | 44,437 | 60,595 | 55,058 | 68,274 | 41,058 | 43,567 | 74,608 | 51,215 | 51,119 | 58,264 | 43,351 | 640,564 | 685,987 | 93.4% |
| | | 長洲発 | 40,661 | 40,316 | 54,478 | 50,558 | 64,230 | 40,959 | 39,126 | 71,177 | 48,321 | 48,941 | 52,049 | 39,553 | 590,369 | 596,342 | 99.0% |
| | | 計 | 89,679 | 84,753 | 115,073 | 105,616 | 132,504 | 82,017 | 82,693 | 145,785 | 99,536 | 100,060 | 110,313 | 82,904 | 1,230,933 | 1,282,329 | 96.0% |

(注) 九州商船の熊本・島原航路は営業譲渡のため8月9日までの報告。

(フェリー)

(単位:台・人)

| | | 1月 | 2月 | 3月 | 4月 | 5月 | 6月 | 7月 | 8月 | 9月 | 10月 | 11月 | 12月 | 合計 | 前年実績 | 対前年比 | |
|---------------------|----|------|--------|--------|--------|--------|--------|--------|--------|--------|--------|--------|--------|--------|---------|---------|--------|
| 口之津 ～ 鬼池 | 台数 | 口之津発 | 5,886 | 5,070 | 6,356 | 6,082 | 7,637 | 5,079 | 5,294 | 8,479 | 5,984 | 5,608 | 5,511 | 5,209 | 72,195 | 72,875 | 99.1% |
| | | 鬼池発 | 6,086 | 5,039 | 6,339 | 6,291 | 7,771 | 5,283 | 5,210 | 8,713 | 6,284 | 5,705 | 5,602 | 4,825 | 73,142 | 75,047 | 97.5% |
| | | 計 | 11,972 | 10,109 | 12,689 | 12,373 | 15,408 | 10,362 | 10,504 | 17,192 | 12,268 | 11,313 | 11,113 | 10,034 | 145,337 | 147,922 | 98.3% |
| 島鉄フェリー | 客数 | 口之津発 | 16,130 | 13,004 | 16,665 | 16,187 | 20,912 | 13,209 | 13,842 | 22,245 | 16,065 | 16,611 | 17,443 | 12,608 | 194,921 | 192,768 | 101.1% |
| | | 鬼池発 | 16,327 | 13,851 | 18,622 | 18,293 | 22,099 | 14,458 | 13,635 | 23,313 | 16,621 | 16,573 | 18,548 | 13,262 | 205,602 | 211,245 | 97.3% |
| | | 計 | 32,457 | 26,855 | 35,287 | 34,480 | 43,011 | 27,667 | 27,477 | 45,558 | 32,686 | 33,184 | 35,991 | 25,870 | 400,523 | 404,013 | 99.1% |
| 蔵之元 ～ 牛深 | 台数 | 蔵之元発 | 4,169 | 3,423 | 3,981 | 2,820 | 5,104 | 3,161 | 3,082 | 5,422 | 4,063 | 3,630 | 3,640 | 3,625 | 46,120 | 49,218 | 93.7% |
| | | 牛深発 | 4,365 | 3,575 | 4,177 | 4,089 | 5,241 | 3,403 | 3,180 | 5,615 | 4,262 | 3,741 | 3,831 | 3,732 | 49,211 | 51,596 | 95.4% |
| | | 計 | 8,534 | 6,998 | 8,158 | 6,909 | 10,345 | 6,564 | 6,262 | 11,037 | 8,325 | 7,371 | 7,471 | 7,357 | 95,331 | 100,814 | 94.6% |
| 三和商船 | 客数 | 蔵之元発 | 10,531 | 9,334 | 10,142 | 10,426 | 13,164 | 8,089 | 7,774 | 14,436 | 9,932 | 8,957 | 10,036 | 9,392 | 122,223 | 122,789 | 99.5% |
| | | 牛深発 | 9,999 | 8,555 | 9,436 | 9,281 | 12,885 | 7,538 | 7,441 | 14,079 | 10,199 | 8,808 | 9,705 | 8,725 | 116,651 | 127,218 | 91.7% |
| | | 計 | 20,530 | 17,889 | 19,578 | 19,707 | 26,049 | 15,627 | 15,215 | 28,515 | 20,131 | 17,775 | 19,741 | 18,117 | 238,874 | 250,007 | 95.5% |
| 松島 ～ 八代 | 台数 | 松島発 | 353 | 330 | 352 | 394 | 502 | 364 | 400 | 613 | 382 | 404 | 371 | 325 | 4,790 | 5,216 | 91.8% |
| | | 八代発 | 350 | 360 | 423 | 438 | 515 | 433 | 398 | 594 | 455 | 386 | 349 | 386 | 5,087 | 5,584 | 91.1% |
| | | 計 | 703 | 690 | 775 | 832 | 1,017 | 797 | 798 | 1,207 | 837 | 790 | 720 | 711 | 9,877 | 10,800 | 91.5% |
| 松島フェリー | 客数 | 松島発 | 1,118 | 1,096 | 1,050 | 1,395 | 1,757 | 1,189 | 1,173 | 1,958 | 1,265 | 1,357 | 1,262 | 869 | 15,489 | 16,680 | 92.9% |
| | | 八代発 | 952 | 989 | 1,143 | 1,372 | 1,689 | 1,213 | 1,065 | 1,921 | 1,298 | 1,280 | 1,116 | 874 | 14,912 | 16,303 | 91.5% |
| | | 計 | 2,070 | 2,085 | 2,193 | 2,767 | 3,446 | 2,402 | 2,238 | 3,879 | 2,563 | 2,637 | 2,378 | 1,743 | 30,401 | 32,983 | 92.2% |
| 水俣～ (御所浦) ～本渡 | 台数 | 水俣発 | 403 | 338 | 447 | 332 | 506 | 353 | 366 | 562 | 378 | 364 | 334 | 429 | 4,812 | 5,023 | 95.8% |
| | | 本渡発 | 454 | 375 | 459 | 332 | 568 | 387 | 421 | 649 | 415 | 396 | 388 | 457 | 5,301 | 5,666 | 93.6% |
| | | 計 | 857 | 713 | 906 | 664 | 1,074 | 740 | 787 | 1,211 | 793 | 760 | 722 | 886 | 10,113 | 10,689 | 94.6% |
| 南国海運 | 客数 | 水俣発 | 1,141 | 860 | 1,238 | 952 | 1,331 | 922 | 967 | 1,806 | 1,166 | 1,021 | 979 | 1,269 | 13,652 | 14,154 | 96.5% |
| | | 本渡発 | 1,218 | 898 | 1,215 | 895 | 1,408 | 921 | 1,034 | 1,937 | 1,200 | 982 | 1,037 | 1,219 | 13,964 | 14,839 | 94.1% |
| | | 計 | 2,359 | 1,758 | 2,453 | 1,847 | 2,739 | 1,843 | 2,001 | 3,743 | 2,366 | 2,003 | 2,016 | 2,488 | 27,616 | 28,993 | 95.3% |
| 踏浦 ～ 中田 | 台数 | 踏浦発 | 377 | 338 | 382 | 351 | 397 | 274 | 308 | 454 | 327 | 274 | 274 | 303 | 4,059 | 4,518 | 89.8% |
| | | 中田発 | 392 | 343 | 429 | 376 | 407 | 309 | 345 | 507 | 370 | 321 | 312 | 322 | 4,433 | 4,562 | 97.2% |
| | | 計 | 769 | 681 | 811 | 727 | 804 | 583 | 653 | 961 | 697 | 595 | 586 | 625 | 8,492 | 9,080 | 93.5% |
| 天長フェリー | 客数 | 踏浦発 | 762 | 689 | 696 | 615 | 758 | 475 | 623 | 952 | 655 | 604 | 544 | 583 | 7,956 | 8,869 | 89.7% |
| | | 中田発 | 729 | 651 | 738 | 628 | 751 | 488 | 585 | 1,021 | 659 | 556 | 571 | 540 | 7,917 | 8,377 | 94.5% |
| | | 計 | 1,491 | 1,340 | 1,434 | 1,243 | 1,509 | 963 | 1,208 | 1,973 | 1,314 | 1,160 | 1,115 | 1,123 | 15,873 | 17,246 | 92.0% |

(高速船)

(単位:人)

| | | 1月 | 2月 | 3月 | 4月 | 5月 | 6月 | 7月 | 8月 | 9月 | 10月 | 11月 | 12月 | 合計 | 前年実績 | 対前年比 | |
|---------------------|----|-----|-------|-------|-------|-------|-------|-------|-------|--------|-------|-------|-------|-------|--------|--------|--------|
| 熊本 ～本渡 熊本72リ- | 客数 | 熊本発 | 3,195 | 3,152 | 3,689 | 3,583 | 4,137 | 1,738 | 3,050 | 6,279 | 3,260 | 3,308 | 3,016 | 3,427 | 41,834 | 42,047 | 99.5% |
| | | 本渡発 | 4,780 | 3,758 | 4,310 | 4,243 | 5,076 | 2,139 | 3,604 | 7,379 | 3,976 | 3,971 | 3,694 | 3,036 | 49,966 | 51,249 | 97.5% |
| | | 計 | 7,975 | 6,910 | 7,999 | 7,826 | 9,213 | 3,877 | 6,654 | 13,658 | 7,236 | 7,279 | 6,710 | 6,463 | 91,800 | 93,296 | 98.4% |
| 茂木 ～富岡 安田汽船 | 客数 | 茂木発 | 877 | 1,131 | 1,107 | 885 | 1,166 | 925 | 841 | 1,519 | 949 | 1,036 | 934 | 979 | 12,349 | 12,970 | 95.2% |
| | | 富岡発 | 1,020 | 1,111 | 1,073 | 911 | 1,332 | 963 | 793 | 1,455 | 967 | 994 | 1,059 | 806 | 12,484 | 12,387 | 100.8% |
| | | 計 | 1,897 | 2,242 | 2,180 | 1,796 | 2,498 | 1,888 | 1,634 | 2,974 | 1,916 | 2,030 | 1,993 | 1,785 | 24,833 | 25,357 | 97.9% |
| 牛深 ～水俣 江崎汽船 | 客数 | 牛深発 | 792 | 514 | 739 | 922 | 729 | 517 | 449 | 1,301 | 597 | 590 | 568 | 442 | 8,160 | 9,585 | 85.1% |
| | | 水俣発 | 535 | 485 | 755 | 779 | 612 | 473 | 423 | 1,305 | 559 | 592 | 601 | 621 | 7,740 | 8,912 | 86.8% |
| | | 計 | 1,327 | 999 | 1,494 | 1,701 | 1,341 | 990 | 872 | 2,606 | 1,156 | 1,182 | 1,169 | 1,063 | 15,900 | 18,497 | 86.0% |

(2) 有料道路利用台数

(7) 九州縦貫自動車道利用台数

(単位:台)

| インターチェンジ | | 1月 | 2月 | 3月 | 4月 | 5月 | 6月 | 7月 | 8月 | 9月 | 10月 | 11月 | 12月 | 合計 | 前年実績 | 対前年比 |
|----------|-----|---------|---------|---------|---------|---------|---------|---------|---------|---------|---------|---------|---------|-----------|-----------|--------|
| 南関 | 入 口 | 183,027 | 165,935 | 203,913 | 187,498 | 195,073 | 174,870 | 181,526 | 212,869 | 185,960 | 182,491 | 180,562 | 180,152 | 2,233,876 | 2,278,622 | 98.0% |
| | 出 口 | 179,956 | 166,406 | 203,938 | 191,628 | 197,150 | 176,364 | 183,393 | 216,720 | 186,696 | 182,433 | 180,853 | 188,545 | 2,254,082 | 2,287,065 | 98.6% |
| | 計 | 362,983 | 332,341 | 407,851 | 379,126 | 392,223 | 351,234 | 364,919 | 429,589 | 372,656 | 364,924 | 361,415 | 368,697 | 4,487,958 | 4,565,687 | 98.3% |
| 菊水 | 入 口 | 85,840 | 78,827 | 94,624 | 90,416 | 94,566 | 83,500 | 87,478 | 101,937 | 85,221 | 89,215 | 94,478 | 89,788 | 1,075,890 | 1,086,750 | 99.0% |
| | 出 口 | 85,647 | 79,420 | 94,922 | 87,826 | 95,185 | 84,626 | 88,746 | 100,690 | 86,482 | 89,065 | 94,444 | 91,968 | 1,079,021 | 1,086,980 | 99.3% |
| | 計 | 171,487 | 158,247 | 189,546 | 178,242 | 189,751 | 168,126 | 176,224 | 202,627 | 171,703 | 178,280 | 188,922 | 181,756 | 2,154,911 | 2,173,730 | 99.1% |
| 植木 | 入 口 | 144,676 | 135,906 | 161,812 | 146,883 | 153,436 | 141,490 | 149,976 | 165,852 | 147,743 | 149,663 | 153,790 | 152,576 | 1,803,803 | 1,855,303 | 97.2% |
| | 出 口 | 140,067 | 131,392 | 155,907 | 140,459 | 147,041 | 135,792 | 144,510 | 158,495 | 142,600 | 144,236 | 147,543 | 146,763 | 1,734,805 | 1,782,767 | 97.3% |
| | 計 | 284,743 | 267,298 | 317,719 | 287,342 | 300,477 | 277,282 | 294,486 | 324,347 | 290,343 | 293,899 | 301,333 | 299,339 | 3,538,608 | 3,638,070 | 97.3% |
| 熊本 | 入 口 | 277,685 | 259,669 | 315,509 | 284,234 | 298,880 | 262,879 | 284,374 | 333,443 | 287,474 | 290,791 | 289,639 | 287,019 | 3,471,596 | 3,592,933 | 96.6% |
| | 出 口 | 288,457 | 271,960 | 330,222 | 298,121 | 312,321 | 274,149 | 296,941 | 347,582 | 300,807 | 303,232 | 300,722 | 297,043 | 3,621,557 | 3,748,504 | 96.6% |
| | 計 | 566,142 | 531,629 | 645,731 | 582,355 | 611,201 | 537,028 | 581,315 | 681,025 | 588,281 | 594,023 | 590,361 | 584,062 | 7,093,153 | 7,341,437 | 96.6% |
| 益城熊本空港 | 入 口 | 140,721 | 135,304 | 164,357 | 147,767 | 154,446 | 139,971 | 154,433 | 170,992 | 154,236 | 155,201 | 162,126 | 155,715 | 1,835,269 | 1,794,534 | 102.3% |
| | 出 口 | 153,202 | 143,507 | 174,599 | 156,991 | 166,920 | 149,252 | 164,615 | 183,974 | 164,192 | 166,039 | 178,890 | 164,339 | 1,966,520 | 1,918,061 | 102.5% |
| | 計 | 293,923 | 278,811 | 338,956 | 304,758 | 321,366 | 289,223 | 319,048 | 354,966 | 318,428 | 321,240 | 341,016 | 320,054 | 3,801,789 | 3,712,595 | 102.4% |
| 御船 | 入 口 | 125,069 | 117,305 | 137,439 | 125,047 | 130,725 | 117,933 | 127,637 | 142,013 | 126,230 | 128,903 | 130,713 | 129,238 | 1,538,252 | 1,570,378 | 98.0% |
| | 出 口 | 120,644 | 113,899 | 132,980 | 120,849 | 126,387 | 113,921 | 124,185 | 139,753 | 122,882 | 125,609 | 127,375 | 127,442 | 1,495,926 | 1,529,075 | 97.8% |
| | 計 | 245,713 | 231,204 | 270,419 | 245,896 | 257,112 | 231,854 | 251,822 | 281,766 | 249,112 | 254,512 | 258,088 | 256,680 | 3,034,178 | 3,099,453 | 97.9% |
| 松橋 | 入 口 | 138,097 | 126,658 | 150,478 | 135,896 | 145,645 | 128,651 | 140,455 | 164,284 | 138,866 | 142,189 | 147,386 | 143,996 | 1,702,601 | 1,724,117 | 98.8% |
| | 出 口 | 131,228 | 122,319 | 146,945 | 131,677 | 140,567 | 124,179 | 134,495 | 158,459 | 133,864 | 136,554 | 141,402 | 142,310 | 1,643,999 | 1,667,576 | 98.6% |
| | 計 | 269,325 | 248,977 | 297,423 | 267,573 | 286,212 | 252,830 | 274,950 | 322,743 | 272,730 | 278,743 | 288,788 | 286,306 | 3,346,600 | 3,391,693 | 98.7% |
| 八代 | 入 口 | 150,896 | 140,062 | 162,761 | 148,652 | 156,103 | 141,895 | 152,986 | 169,305 | 152,210 | 158,420 | 155,881 | 155,831 | 1,845,002 | 1,839,971 | 100.3% |
| | 出 口 | 140,306 | 130,645 | 152,149 | 138,984 | 144,744 | 132,631 | 144,398 | 157,102 | 142,425 | 148,846 | 145,131 | 147,356 | 1,724,717 | 1,731,904 | 99.6% |
| | 計 | 291,202 | 270,707 | 314,910 | 287,636 | 300,847 | 274,526 | 297,384 | 326,407 | 294,635 | 307,266 | 301,012 | 303,187 | 3,569,719 | 3,571,875 | 99.9% |
| 人吉 | 入 口 | 116,800 | 105,490 | 126,404 | 113,229 | 121,946 | 108,242 | 114,636 | 138,528 | 117,880 | 118,717 | 121,236 | 114,720 | 1,417,828 | 1,405,265 | 100.9% |
| | 出 口 | 110,075 | 104,129 | 125,952 | 112,316 | 121,348 | 107,241 | 113,307 | 135,501 | 116,973 | 117,030 | 120,047 | 115,905 | 1,399,824 | 1,386,459 | 101.0% |
| | 計 | 226,875 | 209,619 | 252,356 | 225,545 | 243,294 | 215,483 | 227,943 | 274,029 | 234,853 | 235,747 | 241,283 | 230,625 | 2,817,652 | 2,791,724 | 100.9% |
| 八代南 | 入 口 | 16,144 | 14,276 | 16,311 | 14,494 | 15,429 | 13,130 | 14,393 | 16,479 | 13,312 | 14,475 | 13,894 | 14,402 | 176,739 | 579,522 | 30.5% |
| | 出 口 | 11,699 | 11,489 | 13,021 | 11,936 | 12,183 | 10,681 | 11,882 | 13,015 | 10,929 | 12,001 | 11,310 | 12,319 | 142,465 | 530,949 | 26.8% |
| | 計 | 27,843 | 25,765 | 29,332 | 26,430 | 27,612 | 23,811 | 26,275 | 29,494 | 24,241 | 26,476 | 25,204 | 26,721 | 319,204 | 1,110,471 | 28.7% |
| 日奈久 | 入 口 | 50,510 | 41,140 | 48,910 | 43,694 | 49,728 | 40,240 | 45,598 | 61,663 | 44,601 | 43,479 | 45,561 | 43,947 | 559,071 | 133,432 | 419.0% |
| | 出 口 | 44,217 | 39,600 | 47,671 | 43,313 | 48,564 | 40,061 | 45,861 | 60,353 | 44,054 | 43,349 | 44,193 | 47,276 | 548,512 | 132,097 | 415.2% |
| | 計 | 94,727 | 80,740 | 96,581 | 87,007 | 98,292 | 80,301 | 91,459 | 122,016 | 88,655 | 86,828 | 89,754 | 91,223 | 1,107,583 | 265,529 | 417.1% |

(イ) その他の有料道路利用台数

(単位:台)

| | 1月 | 2月 | 3月 | 4月 | 5月 | 6月 | 7月 | 8月 | 9月 | 10月 | 11月 | 12月 | 合計 | 前年実績 | 対前年比 |
|----------------------|--------|--------|--------|--------|--------|-------|--------|--------|--------|--------|--------|-------|---------|---------|--------|
| 県営有料道路 天草下島横断有料道路 | 19,330 | 16,428 | 20,657 | 13,391 | | | | | | | | | 69,806 | 227,555 | 30.7% |
| 阿蘇町営有料道路(山上) | 4,324 | 4,458 | 12,812 | 13,886 | 19,442 | 8,710 | 13,444 | 28,275 | 18,397 | 14,023 | 12,256 | 4,517 | 154,544 | 133,721 | 115.6% |

※天草下島横断有料道路は、平成14年4月30日までで料金徴収期間を終え、欲5月1日から無料化したため5以降の実績は把握できない。

(3) ロープウェイ利用者数

(単位:人)

| 区 間 | 1月 | 2月 | 3月 | 4月 | 5月 | 6月 | 7月 | 8月 | 9月 | 10月 | 11月 | 12月 | 合計 | 前年実績 | 対前年比 |
|-----------|--------|--------|--------|--------|--------|--------|--------|--------|--------|--------|--------|--------|---------|---------|--------|
| 阿蘇西駅～火口西駅 | 14,168 | 12,256 | 20,663 | 17,671 | 31,067 | 14,549 | 17,104 | 32,308 | 19,093 | 29,633 | 29,143 | 13,648 | 251,303 | 198,564 | 126.6% |
| 仙酔峡駅～火口東駅 | 1,065 | 2,166 | 4,551 | 3,885 | 33,986 | 8,177 | 3,516 | 12,634 | 7,267 | 6,072 | 5,083 | 1,520 | 89,922 | 88,848 | 101.2% |

(4) 観光レクリエーション施設等の月別利用者数

(単位:人)

| 地域 | 施設名 | 区分 | 1月 | 2月 | 3月 | 4月 | 5月 | 6月 | 7月 | 8月 | 9月 | 10月 | 11月 | 12月 | 合計 | 前年実績 | |
|-----------------------------|------------------|---------|--------|--------|---------|---------|---------|--------|---------|--------|--------|---------|---------|---------|---------|---------|--|
| 熊本市圏 | フットサル熊本 (熊本市) | 県内客 | | | | | | | | | | | | | | | |
| | | 県外客 | | | | | | | | | | | | | | | |
| | | 小計 | 53,350 | 66,300 | 63,700 | 64,600 | 104,600 | 65,550 | 67,350 | 65,800 | 68,790 | 77,590 | 85,330 | 77,150 | 859,910 | 949,290 | |
| | 熊本市動植物園 (熊本市) | 県内客 | | | | | | | | | | | | | | | |
| | | 県外客 | | | | | | | | | | | | | | | |
| | | 小計 | 38,724 | 44,821 | 96,191 | 97,371 | 134,417 | 30,232 | 18,725 | 49,834 | 58,014 | 104,887 | 52,350 | 22,306 | 747,872 | 799,728 | |
| | 熊本城 (熊本市) | 県内客 | | | | | | | | | | | | | | | |
| | | 県外客 | | | | | | | | | | | | | | | |
| | | 小計 | 63,011 | 50,624 | 106,693 | 66,347 | 79,229 | 37,128 | 41,022 | 76,087 | 50,302 | 84,687 | 225,995 | 45,180 | 926,305 | 753,724 | |
| | 水前寺成趣園 (熊本市) | 県内客 | | | | | | | | | | | | | | | |
| 県外客 | | | | | | | | | | | | | | | | | |
| | 小計 | 29,689 | 38,593 | 60,816 | 52,168 | 53,987 | 28,832 | 27,133 | 37,123 | 36,043 | 48,834 | 53,418 | 37,123 | 503,759 | 534,317 | | |
| 熊本県伝統工芸館 (熊本市) | 県内客 | | | | | | | | | | | | | | | | |
| | 県外客 | | | | | | | | | | | | | | | | |
| | 小計 | 23,445 | 17,822 | 22,011 | 20,474 | 22,247 | 16,773 | 14,343 | 17,577 | 21,905 | 37,886 | 19,107 | 9,900 | 243,290 | 263,380 | | |
| 熊本県立美術館本館 (熊本市) | 県内客 | | | | | | | | | | | | | | | | |
| | 県外客 | | | | | | | | | | | | | | | | |
| | 小計 | 7,912 | 5,158 | | 11,172 | 22,224 | 20,308 | 3,654 | 7,127 | 9,586 | 15,165 | 14,394 | 5,854 | 122,554 | 108,246 | | |
| 菊陽町総合交流ター ミナル"さんふれあ" | 県内客 | 36,502 | 29,437 | 32,075 | 30,687 | 34,614 | 30,835 | 31,292 | 34,906 | 29,290 | 29,040 | 29,469 | 31,601 | 379,748 | 376,836 | | |
| | 県外客 | 128 | 103 | 113 | 108 | 122 | 108 | 110 | 123 | 103 | 102 | 103 | 110 | 1,333 | | | |
| | 小計 | 36,630 | 29,540 | 32,188 | 30,795 | 34,736 | 30,943 | 31,402 | 35,029 | 29,393 | 29,142 | 29,572 | 31,711 | 381,081 | 376,836 | | |
| くまもとエミナーズ (益城町) | 県内客 | 14,796 | 10,894 | 12,929 | 11,741 | 12,215 | 11,636 | 29,789 | 55,310 | 11,706 | 10,234 | 12,247 | 11,562 | 205,059 | 217,323 | | |
| | 県外客 | 458 | 337 | 400 | 364 | 378 | 360 | 922 | 1,711 | 363 | 317 | 379 | 358 | 6,347 | 4,769 | | |
| | 小計 | 15,254 | 11,231 | 13,329 | 12,105 | 12,593 | 11,996 | 30,711 | 57,021 | 12,069 | 10,551 | 12,626 | 11,920 | 211,406 | 222,092 | | |
| 阿蘇神社 (一の宮町) | 県内客 | 49,600 | 8,900 | 7,700 | 4,100 | 5,500 | 4,000 | 6,100 | 7,300 | 7,200 | 4,900 | 6,300 | 5,800 | 117,400 | 145,200 | | |
| | 県外客 | 60,900 | 5,900 | 10,300 | 9,000 | 11,300 | 7,800 | 7,600 | 7,600 | 8,600 | 10,800 | 10,900 | 4,800 | 155,500 | 193,100 | | |
| | 小計 | 110,500 | 14,800 | 18,000 | 13,100 | 16,800 | 11,800 | 13,700 | 14,900 | 15,800 | 15,700 | 17,200 | 10,600 | 272,900 | 338,300 | | |
| アゼリア21 (一の宮町) | 県内客 | 12,458 | 10,137 | 11,292 | 11,122 | 13,954 | 12,927 | 18,378 | 26,770 | 12,308 | 9,348 | 10,631 | 11,596 | 160,921 | 176,271 | | |
| | 県外客 | 655 | 367 | 657 | 403 | 970 | 538 | 2,041 | 4,724 | 446 | 389 | 442 | 740 | 12,372 | 13,601 | | |
| | 小計 | 13,113 | 10,504 | 11,949 | 11,525 | 14,924 | 13,465 | 20,419 | 31,494 | 12,754 | 9,737 | 11,073 | 12,336 | 173,293 | 189,872 | | |
| 大観峰茶店 (阿蘇町) | 県内客 | 9,500 | 4,300 | 5,000 | 7,000 | 20,000 | 12,000 | 20,000 | 30,000 | 21,000 | 23,000 | 9,000 | 2,500 | 163,300 | 92,600 | | |
| | 県外客 | 20,000 | 15,500 | 19,000 | 31,000 | 90,000 | 21,000 | 60,000 | 85,000 | 68,000 | 70,000 | 25,000 | 10,000 | 514,500 | 396,500 | | |
| | 小計 | 29,500 | 19,800 | 24,000 | 38,000 | 110,000 | 33,000 | 80,000 | 115,000 | 89,000 | 93,000 | 34,000 | 12,500 | 677,800 | 489,100 | | |
| カントリードミニオン (阿蘇町) | 県内客 | 4,920 | 4,292 | 8,673 | 10,037 | 15,402 | 4,974 | 6,174 | 18,517 | 9,327 | 6,695 | 5,258 | 3,416 | 97,685 | 115,456 | | |
| | 県外客 | 9,136 | 7,972 | 16,108 | 18,639 | 28,604 | 9,237 | 11,467 | 34,390 | 17,321 | 12,433 | 9,765 | 6,345 | 181,417 | 214,424 | | |
| | 小計 | 14,056 | 12,264 | 24,781 | 28,676 | 44,006 | 14,211 | 17,641 | 52,907 | 26,648 | 19,128 | 15,023 | 9,761 | 279,102 | 329,880 | | |
| 阿蘇アグリスクエア はな阿蘇美 (阿蘇町) | 県内客 | 2,991 | 3,018 | 2,804 | 9,721 | 11,625 | 6,515 | 3,917 | 5,355 | 5,146 | 4,691 | 5,715 | 2,689 | 64,187 | 58,665 | | |
| | 県外客 | 4,250 | 8,523 | 7,925 | 8,889 | 21,005 | 12,215 | 7,515 | 3,825 | 12,985 | 11,203 | 10,055 | 7,803 | 116,193 | 125,031 | | |
| | 小計 | 7,241 | 11,541 | 10,729 | 18,610 | 32,630 | 18,730 | 11,432 | 9,180 | 18,131 | 15,894 | 15,770 | 10,492 | 180,380 | 183,696 | | |

(単位:人)

| 地域 | 施設名 | 区分 | 1月 | 2月 | 3月 | 4月 | 5月 | 6月 | 7月 | 8月 | 9月 | 10月 | 11月 | 12月 | 合計 | 前年実績 | |
|-----------------------|---------------------------|--------|--------|--------|--------|--------|--------|--------|--------|--------|--------|--------|--------|---------|---------|---------|--------|
| 阿蘇地域 | 阿蘇火山博物館 (阿蘇町) | 県内客 | 3,847 | 4,234 | 6,205 | 5,835 | 8,533 | 4,572 | 5,604 | 11,867 | 6,625 | 10,182 | 9,077 | 4,499 | 81,080 | 90,960 | |
| | | 県外客 | 2,566 | 2,823 | 4,138 | 3,891 | 5,689 | 3,048 | 3,737 | 7,912 | 4,418 | 6,788 | 6,052 | 3,000 | 54,062 | 60,642 | |
| | | 小計 | 6,413 | 7,057 | 10,343 | 9,726 | 14,222 | 7,620 | 9,341 | 19,779 | 11,043 | 16,970 | 15,129 | 7,499 | 135,142 | 151,602 | |
| | 阿蘇山スキー場 (阿蘇町) | 県内客 | 420 | 301 | 155 | 80 | 854 | | | | | | | | | 1,810 | 3,949 |
| | | 県外客 | 1,001 | 635 | 425 | 221 | 1,937 | | | | | | | | | 4,219 | 9,022 |
| | | 小計 | 1,421 | 936 | 580 | 301 | 2,791 | | | | | | | | | 6,029 | 12,971 |
| | 池山水源 (産山村) | 県内客 | 2,000 | 2,200 | 3,000 | 3,500 | 4,100 | 9,000 | 13,000 | 25,700 | 20,700 | 13,000 | 3,100 | 1,650 | 100,950 | 100,150 | |
| | | 県外客 | 2,500 | 3,400 | 3,900 | 5,000 | 7,000 | 15,000 | 26,800 | 39,600 | 27,500 | 21,100 | 6,100 | 2,400 | 160,300 | 162,350 | |
| | | 小計 | 4,500 | 5,600 | 6,900 | 8,500 | 11,100 | 24,000 | 39,800 | 65,300 | 48,200 | 34,100 | 9,200 | 4,050 | 261,250 | 262,500 | |
| | ヒゴタイ公園 (産山村) | 県内客 | 70 | 109 | 398 | 1,322 | 11,110 | 8,735 | 12,831 | 25,000 | 19,230 | 14,328 | 1,284 | 101 | 94,518 | 91,804 | |
| | | 県外客 | 99 | 199 | 534 | 788 | 14,999 | 12,443 | 14,296 | 34,000 | 31,119 | 19,137 | 2,109 | 124 | 129,847 | 136,239 | |
| | | 小計 | 169 | 308 | 932 | 2,110 | 26,109 | 21,178 | 27,127 | 59,000 | 50,349 | 33,465 | 3,393 | 225 | 224,365 | 228,043 | |
| | うぶやま牧場 (産山村) | 県内客 | 750 | 900 | 1,950 | 3,500 | 3,400 | 3,150 | 4,000 | 5,800 | 3,600 | 3,400 | 1,600 | 900 | 32,950 | 70,860 | |
| | | 県外客 | 1,750 | 2,230 | 4,550 | 10,500 | 13,600 | 7,350 | 16,000 | 23,200 | 10,700 | 10,100 | 5,100 | 2,300 | 107,380 | 47,240 | |
| | | 小計 | 2,500 | 3,130 | 6,500 | 14,000 | 17,000 | 10,500 | 20,000 | 29,000 | 14,300 | 13,500 | 6,700 | 3,200 | 140,330 | 118,100 | |
| | 草原の駅うぶやま (産山村) | 県内客 | 1,430 | 950 | 2,420 | 3,530 | 4,200 | 2,960 | 4,350 | 4,650 | 3,690 | 3,430 | 2,600 | 1,350 | 35,560 | 38,012 | |
| | | 県外客 | 2,720 | 1,795 | 4,200 | 4,900 | 5,350 | 4,950 | 6,200 | 7,020 | 4,300 | 4,250 | 3,200 | 2,200 | 51,085 | 58,707 | |
| | | 小計 | 4,150 | 2,745 | 6,620 | 8,430 | 9,550 | 7,910 | 10,550 | 11,670 | 7,990 | 7,680 | 5,800 | 3,550 | 86,645 | 96,719 | |
| | そよ風パーク (蘇陽町) | 県内客 | 4,396 | 3,879 | 3,888 | 3,824 | 5,987 | 7,854 | 11,195 | 18,330 | 7,301 | 6,123 | 7,553 | 5,491 | 85,821 | 88,779 | |
| | | 県外客 | 5,435 | 6,211 | 9,627 | 10,840 | 10,535 | 3,477 | 7,456 | 11,861 | 8,473 | 8,414 | 9,966 | 4,550 | 96,845 | 104,869 | |
| | | 小計 | 9,831 | 10,090 | 13,515 | 14,664 | 16,522 | 11,331 | 18,651 | 30,191 | 15,774 | 14,537 | 17,519 | 10,041 | 182,666 | 193,648 | |
| | ひめゆりの里 高森町朋遊館 (高森町) | 県内客 | 17,266 | 12,079 | 15,818 | 15,157 | 15,887 | 11,077 | 14,176 | 22,821 | 14,466 | 13,528 | 13,173 | 11,956 | 177,404 | 197,108 | |
| | | 県外客 | 5,063 | 6,767 | 8,529 | 9,326 | 11,401 | 7,431 | 10,382 | 16,399 | 8,317 | 7,064 | 7,989 | 5,028 | 103,696 | 97,390 | |
| | | 小計 | 22,329 | 18,846 | 24,347 | 24,483 | 27,288 | 18,508 | 24,558 | 39,220 | 22,783 | 20,592 | 21,162 | 16,984 | 281,100 | 294,498 | |
| | 高森湧水 トンネル公園 (高森町) | 県内客 | 3,123 | 3,388 | 7,620 | 10,490 | 12,150 | 11,353 | 40,980 | 44,800 | 19,638 | 10,792 | 10,966 | 3,559 | 178,859 | 152,349 | |
| | | 県外客 | 2,356 | 2,555 | 5,749 | 7,913 | 9,165 | 8,564 | 30,914 | 33,797 | 14,816 | 8,141 | 8,273 | 2,684 | 134,927 | 124,684 | |
| | | 小計 | 5,479 | 5,943 | 13,369 | 18,403 | 21,315 | 19,917 | 71,894 | 78,597 | 34,454 | 18,933 | 19,239 | 6,243 | 313,786 | 277,033 | |
| 白川水源 (白水村) | 県内客 | 5,304 | 6,129 | 21,299 | 27,000 | 22,453 | 11,289 | 17,732 | 33,430 | 20,116 | 19,281 | 19,799 | 7,194 | 211,026 | 205,526 | | |
| | 県外客 | 7,933 | 9,170 | 26,950 | 32,000 | 35,650 | 15,410 | 26,573 | 50,122 | 28,649 | 27,397 | 29,674 | 10,767 | 300,295 | 294,795 | | |
| | 小計 | 13,237 | 15,299 | 48,249 | 59,000 | 58,103 | 26,699 | 44,305 | 83,552 | 48,765 | 46,678 | 49,473 | 17,961 | 511,321 | 500,321 | | |
| 池の窪 (白水村) | 県内客 | 2,100 | 2,500 | 6,500 | 18,500 | 42,000 | 4,300 | 8,100 | 11,500 | 4,400 | 7,000 | 6,500 | 2,000 | 113,400 | 114,495 | | |
| | 県外客 | 7,200 | 6,000 | 15,700 | 42,000 | 10,000 | 10,000 | 14,200 | 26,700 | 10,000 | 18,000 | 17,000 | 5,000 | 181,800 | 182,496 | | |
| | 小計 | 9,300 | 8,500 | 22,200 | 60,500 | 52,000 | 14,300 | 20,300 | 38,200 | 14,400 | 25,000 | 23,500 | 7,000 | 295,200 | 296,991 | | |
| 阿蘇白水温泉 瑠璃 (白水村) | 県内客 | 10,856 | 8,391 | 12,819 | 12,934 | 11,532 | 8,544 | 9,570 | 15,806 | 10,530 | 8,917 | 8,746 | 7,906 | 126,551 | 136,836 | | |
| | 県外客 | 7,238 | 5,595 | 8,546 | 8,624 | 7,688 | 5,696 | 6,380 | 10,538 | 7,020 | 5,946 | 5,831 | 5,272 | 84,374 | 91,231 | | |
| | 小計 | 18,094 | 13,986 | 21,365 | 21,558 | 19,220 | 14,240 | 15,950 | 26,344 | 17,550 | 14,863 | 14,577 | 13,178 | 210,925 | 228,067 | | |
| 俵山展望所 (久木野村) | 県内客 | 10,355 | 11,625 | 26,397 | 38,827 | 35,114 | 29,565 | 39,689 | 48,851 | 35,852 | 33,642 | 24,486 | 18,699 | 353,102 | 318,414 | | |
| | 県外客 | 843 | 996 | 6,024 | 8,453 | 9,001 | 5,223 | 7,861 | 10,495 | 8,854 | 7,758 | 5,023 | 4,411 | 74,942 | 54,918 | | |
| | 小計 | 11,198 | 12,621 | 32,421 | 47,280 | 44,115 | 34,788 | 47,550 | 59,346 | 44,706 | 41,400 | 29,509 | 23,110 | 428,044 | 373,332 | | |

(注) 阿蘇山スキー場は、町との契約期間満了のため平成14年5月31日で営業休止。

(単位:人)

| 地域 | 施設名 | 区分 | 1月 | 2月 | 3月 | 4月 | 5月 | 6月 | 7月 | 8月 | 9月 | 10月 | 11月 | 12月 | 合計 | 前年実績 |
|-----------------------|-----------------------------|--------|---------|---------|---------|---------|---------|---------|---------|---------|---------|---------|---------|---------|-----------|-----------|
| 阿蘇地域 | 久木野温泉 木の香湯 (久木野村) | 県内容 | 4,986 | 4,991 | 5,194 | 6,744 | 5,579 | 4,897 | 5,541 | 6,828 | 7,203 | 5,677 | 5,670 | 5,199 | 68,509 | 74,400 |
| | | 県外客 | 2,684 | 2,038 | 3,182 | 2,890 | 3,275 | 1,810 | 2,262 | 4,364 | 2,800 | 2,433 | 1,599 | 1,064 | 30,401 | 31,604 |
| | | 小計 | 7,670 | 7,029 | 8,376 | 9,634 | 8,854 | 6,707 | 7,803 | 11,192 | 10,003 | 8,110 | 7,269 | 6,263 | 98,910 | 106,004 |
| | 阿蘇ファームランド (長陽村) | 県内容 | 120,645 | 65,699 | 76,569 | 121,130 | 129,285 | 85,045 | 82,455 | 194,361 | 145,412 | 126,376 | 130,805 | 75,916 | 1,353,698 | 1,345,333 |
| | | 県外客 | 212,430 | 120,208 | 158,860 | 201,369 | 267,296 | 149,887 | 153,132 | 310,957 | 220,052 | 184,700 | 192,926 | 140,988 | 2,312,805 | 2,293,165 |
| | | 小計 | 333,075 | 185,907 | 235,429 | 322,499 | 396,581 | 234,932 | 235,587 | 505,318 | 365,464 | 311,076 | 323,731 | 216,904 | 3,666,503 | 3,638,498 |
| | 阿蘇猿まわし劇場 (長陽村) | 県内容 | 6,061 | 5,338 | 7,990 | 7,485 | 10,519 | 6,107 | 6,972 | 15,050 | 7,054 | 8,461 | 7,889 | 4,692 | 93,618 | 84,188 |
| | | 県外客 | 11,258 | 9,915 | 14,839 | 13,902 | 19,537 | 11,342 | 12,948 | 27,950 | 13,101 | 15,716 | 14,651 | 8,715 | 173,874 | 156,334 |
| | | 小計 | 17,319 | 15,253 | 22,829 | 21,387 | 30,056 | 17,449 | 19,920 | 43,000 | 20,155 | 24,177 | 22,540 | 13,407 | 267,492 | 240,522 |
| | 総合福祉温泉 センターウイナス (長陽村) | 県内容 | 6,689 | 4,824 | 5,863 | 6,150 | 6,695 | 5,148 | 6,126 | 8,505 | 5,956 | 5,004 | 4,708 | 4,022 | 69,690 | 142,622 |
| | | 県外客 | 1,180 | 851 | 1,034 | 1,085 | 1,181 | 850 | 1,081 | 1,500 | 1,051 | 883 | 883 | 709 | 12,288 | 15,298 |
| | | 小計 | 7,869 | 5,675 | 6,897 | 7,235 | 7,876 | 5,998 | 7,207 | 10,005 | 7,007 | 5,887 | 5,591 | 4,731 | 81,978 | 157,920 |
| | 依山交流館 萌の里 (西原村) | 県内容 | 21,912 | 27,016 | 40,128 | 65,384 | 57,112 | 32,208 | 39,864 | 58,784 | 64,240 | 95,128 | 54,296 | 42,768 | 598,840 | 544,440 |
| | | 県外客 | 6,474 | 7,982 | 11,856 | 19,318 | 16,874 | 9,516 | 11,778 | 17,368 | 18,980 | 28,106 | 16,042 | 12,636 | 176,930 | 136,100 |
| 小計 | | 28,386 | 34,998 | 51,984 | 84,702 | 73,986 | 41,724 | 51,642 | 76,152 | 83,220 | 123,234 | 70,338 | 55,404 | 775,770 | 680,540 | |
| 阿蘇らくのらパーク (西原村) | 県内容 | 4,200 | 6,600 | 12,900 | 15,600 | 28,200 | 9,600 | 13,200 | 31,800 | 19,800 | 19,800 | 13,200 | 5,700 | 180,600 | 219,100 | |
| | 県外客 | 2,800 | 4,400 | 8,600 | 10,400 | 18,800 | 6,400 | 8,800 | 21,200 | 13,200 | 13,200 | 8,800 | 3,800 | 120,400 | 93,900 | |
| | 小計 | 7,000 | 11,000 | 21,500 | 26,000 | 47,000 | 16,000 | 22,000 | 53,000 | 33,000 | 33,000 | 22,000 | 9,500 | 301,000 | 313,000 | |
| 依山温泉 泉力の湯 (西原村) | 県内容 | 12,907 | 9,977 | 11,464 | 12,204 | 11,925 | 10,023 | 10,715 | 13,551 | 11,822 | 10,787 | 9,087 | 8,329 | 132,791 | 172,694 | |
| | 県外客 | 3,227 | 2,495 | 2,866 | 3,051 | 2,982 | 2,506 | 2,679 | 3,388 | 2,956 | 2,697 | 2,272 | 2,083 | 33,202 | | |
| | 小計 | 16,134 | 12,472 | 14,330 | 15,255 | 14,907 | 12,529 | 13,394 | 16,939 | 14,778 | 13,484 | 11,359 | 10,412 | 165,993 | 172,694 | |
| 天草地域 | ドルフィンワールド (本渡市) | 県内容 | 884 | 615 | 1,376 | 1,110 | 2,350 | 916 | 1,492 | 4,620 | 1,857 | 1,099 | 944 | 552 | 17,815 | 28,177 |
| | | 県外客 | 1,327 | 924 | 2,064 | 1,665 | 3,526 | 1,375 | 2,240 | 6,930 | 2,787 | 1,650 | 1,416 | 828 | 26,732 | 14,083 |
| | | 小計 | 2,211 | 1,539 | 3,440 | 2,775 | 5,876 | 2,291 | 3,732 | 11,550 | 4,644 | 2,749 | 2,360 | 1,380 | 44,547 | 42,260 |
| | うしぶか海彩館 (牛深市) | 県内容 | 7,863 | 8,306 | 9,923 | 9,517 | 9,811 | 8,070 | 7,741 | 18,872 | 8,187 | 10,222 | 10,522 | 7,894 | 116,928 | 197,668 |
| | | 県外客 | 4,452 | 3,699 | 3,225 | 6,011 | 6,889 | 3,576 | 4,855 | 6,213 | 5,864 | 3,830 | 4,152 | 3,443 | 56,209 | 96,125 |
| | | 小計 | 12,315 | 12,005 | 13,148 | 15,528 | 16,700 | 11,646 | 12,596 | 25,085 | 14,051 | 14,052 | 14,674 | 11,337 | 173,137 | 293,793 |
| | 天草四郎 メモリアルホール (大矢野町) | 県内容 | 1,424 | 1,590 | 2,100 | 1,879 | 2,471 | 1,719 | 1,715 | 825 | 2,377 | 2,678 | 2,846 | 1,252 | 22,876 | 24,746 |
| | | 県外客 | 2,644 | 2,953 | 3,901 | 3,491 | 4,590 | 3,193 | 3,184 | 7,446 | 4,414 | 4,973 | 5,285 | 2,326 | 48,400 | 45,978 |
| | | 小計 | 4,068 | 4,543 | 6,001 | 5,370 | 7,061 | 4,912 | 4,899 | 8,271 | 6,791 | 7,651 | 8,131 | 3,578 | 71,276 | 70,724 |
| | 天草ホールセンター (松島町) | 県内容 | 2,534 | 2,755 | 3,164 | 5,954 | 8,674 | 5,966 | 6,694 | 13,415 | 6,050 | 7,181 | 6,911 | 3,901 | 73,199 | 71,153 |
| | | 県外客 | 6,554 | 7,002 | 8,893 | 8,684 | 9,665 | 9,113 | 7,946 | 9,203 | 8,638 | 11,378 | 13,275 | 5,985 | 106,336 | 100,204 |
| | | 小計 | 9,088 | 9,757 | 12,057 | 14,638 | 18,339 | 15,079 | 14,640 | 22,618 | 14,688 | 18,559 | 20,186 | 9,886 | 179,535 | 171,357 |
| | リップルランド (有明町) | 県内容 | 15,331 | 14,443 | 18,480 | 15,133 | 29,254 | 17,171 | 16,763 | 35,356 | 20,091 | 17,295 | 18,458 | 12,975 | 230,750 | 225,572 |
| | | 県外客 | 7,897 | 6,488 | 10,394 | 17,063 | 13,766 | 9,658 | 16,105 | 19,037 | 12,844 | 11,530 | 9,091 | 5,560 | 139,433 | 136,927 |
| 小計 | | 23,228 | 20,931 | 28,874 | 32,196 | 43,020 | 26,829 | 32,868 | 54,393 | 32,935 | 28,825 | 27,549 | 18,535 | 370,183 | 362,499 | |

(単位:人)

| 地域 | 施設名 | 区分 | 1月 | 2月 | 3月 | 4月 | 5月 | 6月 | 7月 | 8月 | 9月 | 10月 | 11月 | 12月 | 合計 | 前年実績 |
|-----------------------------|-----------------------------|--------|--------|--------|--------|--------|--------|--------|--------|--------|--------|--------|--------|---------|---------|---------|
| 天草地域 | 栖本温泉 河童ロマン館 (栖本町) | 県内客 | 12,231 | 8,571 | 9,327 | 8,484 | 10,114 | 8,133 | 7,910 | 10,663 | 6,965 | 6,347 | 7,428 | 7,701 | 103,874 | 111,894 |
| | | 県外客 | 644 | 175 | 190 | 169 | 206 | 166 | 161 | 561 | 142 | 130 | 130 | 405 | 3,079 | 3,357 |
| | | 小計 | 12,875 | 8,746 | 9,517 | 8,653 | 10,320 | 8,299 | 8,071 | 11,224 | 7,107 | 6,477 | 7,558 | 8,106 | 106,953 | 115,251 |
| | 愛夢里 (河浦町) | 県内客 | 13,843 | 8,509 | 9,671 | 9,457 | 10,667 | 9,254 | 10,776 | 16,599 | 8,080 | 7,597 | 8,016 | 9,457 | 121,926 | 147,718 |
| | | 県外客 | 415 | 247 | 288 | 285 | 332 | 303 | 376 | 617 | 260 | 224 | 228 | 272 | 3,847 | 4,504 |
| | | 小計 | 14,258 | 8,756 | 9,959 | 9,742 | 10,999 | 9,557 | 11,152 | 17,216 | 8,340 | 7,821 | 8,244 | 9,729 | 125,773 | 152,222 |
| | みすみフィッシャー マンズワフ (三角町) | 県内客 | 12,546 | 16,938 | 38,600 | 26,196 | 36,240 | 16,342 | 23,623 | 18,800 | 22,550 | 22,643 | 13,392 | 16,974 | 264,844 | 265,774 |
| | | 県外客 | 2,214 | 1,472 | 3,354 | 8,274 | 2,083 | 1,026 | 1,507 | 1,260 | 1,187 | 1,444 | 414 | 522 | 24,757 | 18,802 |
| | | 小計 | 14,760 | 18,410 | 41,954 | 34,470 | 38,323 | 17,368 | 25,130 | 20,060 | 23,737 | 24,087 | 13,806 | 17,496 | 289,601 | 284,576 |
| | 三角西港 (三角町) | 県内客 | 9,363 | 10,861 | 14,231 | 13,482 | 19,850 | 13,670 | 15,917 | 15,543 | 21,534 | 17,602 | 20,973 | 13,857 | 186,883 | 157,840 |
| | | 県外客 | 7,292 | 8,632 | 9,196 | 8,663 | 11,713 | 6,097 | 8,812 | 9,211 | 10,747 | 8,815 | 11,590 | 5,205 | 105,973 | 102,474 |
| | | 小計 | 16,655 | 19,493 | 23,427 | 22,145 | 31,563 | 19,767 | 24,729 | 24,754 | 32,281 | 26,417 | 32,563 | 19,062 | 292,856 | 260,314 |
| 小国郷地域 | 三愛レストハウス (南小国町) | 県内客 | 781 | 951 | 1,035 | 1,650 | 2,770 | 1,713 | 3,281 | 5,298 | 2,883 | 2,416 | 1,787 | 588 | 25,153 | 26,064 |
| | | 県外客 | 15,421 | 18,830 | 25,534 | 32,756 | 42,460 | 28,295 | 32,349 | 47,979 | 35,854 | 39,977 | 44,544 | 14,549 | 378,548 | 423,361 |
| | | 小計 | 16,202 | 19,781 | 26,569 | 34,406 | 45,230 | 30,008 | 35,630 | 53,277 | 38,737 | 42,393 | 46,331 | 15,137 | 403,701 | 449,425 |
| | 物産館 きよらカアサ (南小国町) | 県内客 | 1,890 | 1,980 | 3,240 | 3,150 | 3,750 | 2,400 | 2,670 | 4,800 | 4,050 | 4,290 | 3,960 | 2,310 | 38,490 | 32,330 |
| | | 県外客 | 4,410 | 4,620 | 7,560 | 7,350 | 8,750 | 5,600 | 6,230 | 11,200 | 9,450 | 10,010 | 9,240 | 5,390 | 89,810 | 75,435 |
| | | 小計 | 6,300 | 6,600 | 10,800 | 10,500 | 12,500 | 6,026 | 8,900 | 16,000 | 13,500 | 14,300 | 13,200 | 7,700 | 128,300 | 107,765 |
| | ゆうステーション (小国町) | 県内客 | 2,485 | 3,290 | 4,002 | 3,742 | 4,561 | 3,227 | 3,512 | 5,402 | 4,273 | 4,363 | 5,043 | 3,002 | 46,902 | 57,944 |
| | | 県外客 | 4,615 | 6,110 | 7,433 | 6,948 | 8,469 | 5,993 | 6,521 | 10,011 | 7,935 | 8,103 | 9,366 | 5,574 | 87,078 | 109,774 |
| | | 小計 | 7,100 | 9,400 | 11,435 | 10,690 | 13,030 | 9,220 | 10,033 | 15,413 | 12,208 | 12,466 | 14,409 | 8,576 | 133,980 | 167,718 |
| | 小国町物産館 びらみっと (小国町) | 県内客 | | | | | | | | | | | | | | 36,610 |
| 県外客 | | | | | | | | | | | | | | | 82,646 | |
| 小計 | | 5,934 | 4,822 | 6,243 | 7,232 | 8,808 | 6,098 | 6,613 | 12,426 | 8,105 | 7,789 | 8,427 | 4,955 | 87,452 | 119,256 | |
| 山鹿・鹿本地域 | 温泉の郷 山鹿どんぐり村 (山鹿市) | 県内客 | | | | | | | | | | | | | | |
| | | 県外客 | | | | | | | | | | | | | | |
| | | 小計 | 26,134 | 20,391 | 22,939 | 24,541 | 26,666 | 22,495 | 22,674 | 30,516 | 23,060 | 21,041 | 21,688 | 22,327 | 284,472 | 261,334 |
| | 山鹿灯籠民芸館 (山鹿市) | 県内客 | | | | | | | | | | | | | | |
| | | 県外客 | | | | | | | | | | | | | | |
| | | 小計 | 1,546 | 2,727 | 2,040 | 2,278 | 3,186 | 2,704 | 1,459 | 21,566 | 3,019 | 4,383 | 4,918 | 2,056 | 51,882 | 41,005 |
| | 道の駅「かほく」 (小栗郷) (鹿北町) | 県内客 | 11,973 | 14,603 | 16,700 | 17,041 | 17,920 | 16,820 | 15,641 | 18,014 | 19,152 | 16,538 | 14,838 | 14,262 | 193,502 | 182,958 |
| | | 県外客 | 27,937 | 34,074 | 38,967 | 39,762 | 41,813 | 39,247 | 36,497 | 42,034 | 44,689 | 38,589 | 34,621 | 33,278 | 451,508 | 426,884 |
| 小計 | | 39,910 | 48,677 | 55,667 | 56,803 | 59,733 | 56,067 | 52,138 | 60,048 | 63,841 | 55,127 | 49,459 | 47,540 | 645,010 | 609,842 | |
| 幸の国健康温泉館 「ゆ〜かむ」 (鹿北町) | 県内客 | 2,934 | 2,876 | 2,845 | 2,814 | 3,182 | 3,229 | 3,436 | 4,286 | 2,970 | 2,481 | 2,335 | 2,004 | 35,392 | 26,359 | |
| | 県外客 | 6,845 | 6,711 | 6,638 | 6,565 | 7,426 | 7,534 | 8,016 | 10,002 | 6,930 | 5,788 | 5,448 | 4,677 | 82,580 | 61,495 | |
| | 小計 | 9,779 | 9,587 | 9,483 | 9,379 | 10,608 | 10,763 | 11,452 | 14,288 | 9,900 | 8,269 | 7,783 | 6,681 | 117,972 | 87,854 | |

(単位:人)

| 地域 | 施設名 | 区分 | 1月 | 2月 | 3月 | 4月 | 5月 | 6月 | 7月 | 8月 | 9月 | 10月 | 11月 | 12月 | 合計 | 前年実績 | |
|--------------------------------|------------------------|---------|---------|---------|---------|---------|---------|---------|---------|---------|---------|---------|---------|-----------|-----------|-----------|--|
| 山鹿・鹿本地域 | あんずの丘 (菊鹿町) | 県内客 | 5,100 | 19,300 | 6,500 | 5,100 | 6,300 | 5,600 | 4,500 | 9,900 | 3,900 | 4,400 | 3,500 | 4,900 | 79,000 | 78,710 | |
| | | 県外客 | 600 | 1,500 | 6,000 | 4,000 | 8,000 | 2,000 | 2,000 | 7,000 | 8,000 | 4,000 | 5,000 | 3,000 | 51,100 | 41,590 | |
| | | 小計 | 5,700 | 20,800 | 12,500 | 9,100 | 14,300 | 7,600 | 6,500 | 16,900 | 11,900 | 8,400 | 8,500 | 7,900 | 130,100 | 120,300 | |
| | 水辺プラザ かもと (鹿本町) | 県内客 | 56,328 | 46,264 | 58,020 | 55,559 | 62,564 | 54,368 | 55,990 | 66,966 | 52,990 | 49,097 | 48,020 | 45,831 | 651,997 | 561,359 | |
| | | 県外客 | 26,508 | 21,772 | 27,303 | 26,145 | 29,442 | 25,585 | 26,348 | 31,514 | 24,936 | 23,105 | 22,598 | 21,568 | 306,824 | 358,165 | |
| | | 小計 | 82,836 | 68,036 | 85,323 | 81,704 | 92,006 | 79,953 | 82,338 | 98,480 | 77,926 | 72,202 | 70,618 | 67,399 | 958,821 | 919,524 | |
| | 田原坂公園 (植木町) | 県内客 | | | | | | | | | | | | | | | |
| | | 県外客 | | | | | | | | | | | | | | | |
| | | 小計 | 9,680 | 10,990 | 30,315 | 69,340 | 33,324 | 12,037 | 10,862 | 19,966 | 26,978 | 34,503 | 24,522 | 8,545 | 291,062 | 315,565 | |
| 玉名・荒尾地域 | 蛇ヶ谷公園 (玉名市) | 県内客 | 12,114 | 13,052 | 42,640 | 81,344 | 27,142 | 18,204 | 16,482 | 16,384 | 21,902 | 20,451 | 21,443 | 12,644 | 303,802 | 297,950 | |
| | | 県外客 | 2,666 | 2,898 | 9,360 | 17,856 | 5,958 | 3,996 | 3,618 | 3,596 | 4,808 | 4,489 | 4,707 | 2,776 | 66,728 | 66,720 | |
| | | 小計 | 14,780 | 15,950 | 52,000 | 99,200 | 33,100 | 22,200 | 20,100 | 19,980 | 26,710 | 24,940 | 26,150 | 15,420 | 370,530 | 364,670 | |
| | 蓮華院誕生寺 奥之院 (玉名市) | 県内客 | | | | | | | | | | | | | | | |
| | | 県外客 | | | | | | | | | | | | | | | |
| | | 小計 | 74,070 | 12,708 | 11,965 | 11,511 | 19,579 | 13,642 | 9,837 | 10,555 | 14,651 | 14,068 | 29,215 | 10,505 | 232,306 | 222,375 | |
| | 三井グリーンランド (荒尾市) | 県内客 | 7,613 | 9,594 | 21,717 | 22,434 | 23,635 | 21,002 | 17,583 | 25,744 | 15,527 | 12,649 | 14,498 | 18,756 | 210,752 | 200,080 | |
| | | 県外客 | 25,691 | 23,675 | 114,377 | 109,204 | 171,610 | 61,703 | 72,616 | 142,935 | 70,202 | 58,229 | 51,444 | 51,188 | 952,874 | 910,274 | |
| | | 小計 | 33,304 | 33,269 | 136,094 | 131,638 | 195,245 | 82,705 | 90,199 | 168,679 | 85,729 | 70,878 | 65,942 | 69,944 | 1,163,626 | 1,110,354 | |
| | 弥生乃湯 (荒尾市) | 県内客 | 24,600 | 18,600 | 21,600 | 20,400 | 21,700 | 19,400 | 19,600 | 24,500 | 17,500 | 16,400 | 17,100 | 19,300 | 240,700 | 247,700 | |
| | | 県外客 | 22,500 | 17,100 | 20,100 | 18,700 | 19,900 | 17,900 | 18,100 | 22,600 | 16,100 | 15,100 | 15,700 | 17,800 | 221,600 | 237,800 | |
| | | 小計 | 47,100 | 35,700 | 41,700 | 39,100 | 41,600 | 37,300 | 37,700 | 47,100 | 33,600 | 31,500 | 32,800 | 37,100 | 462,300 | 485,500 | |
| | 九州わんわん王国 (荒尾市) | 県内客 | 3,800 | 3,070 | 4,040 | 12,080 | 16,230 | 7,835 | 4,325 | 11,950 | 5,940 | 4,340 | 4,290 | 2,900 | 80,800 | 88,200 | |
| | | 県外客 | 11,390 | 9,180 | 12,110 | 36,240 | 48,660 | 23,505 | 12,975 | 35,860 | 17,810 | 12,990 | 12,860 | 8,670 | 242,250 | 265,100 | |
| | | 小計 | 15,190 | 12,250 | 16,150 | 48,320 | 64,890 | 31,340 | 17,300 | 47,810 | 23,750 | 17,330 | 17,150 | 11,570 | 323,050 | 353,300 | |
| | ウルトラマンランド (荒尾市) | 県内客 | 5,602 | 3,973 | 10,580 | 9,061 | 13,996 | 7,190 | 4,972 | 15,589 | 6,326 | 4,375 | 4,183 | 3,777 | 89,624 | 98,192 | |
| | | 県外客 | 10,401 | 7,377 | 19,648 | 16,825 | 25,990 | 13,352 | 9,232 | 28,950 | 11,746 | 8,123 | 7,768 | 7,012 | 166,424 | 182,356 | |
| | | 小計 | 16,003 | 11,350 | 30,228 | 25,886 | 39,986 | 20,542 | 14,204 | 44,539 | 18,072 | 12,498 | 11,951 | 10,789 | 256,048 | 280,548 | |
| | 草枕温泉 てんすい (天水町) | 県内客 | 28,502 | 23,942 | 26,122 | 24,841 | 29,661 | 24,690 | 24,601 | 32,166 | 25,706 | 24,017 | 25,178 | 18,449 | 307,875 | 214,437 | |
| | | 県外客 | 7,126 | 5,986 | 6,531 | 6,210 | 7,415 | 6,173 | 6,150 | 8,041 | 6,426 | 6,004 | 6,295 | 4,612 | 76,969 | 91,901 | |
| 小計 | | 35,628 | 29,928 | 32,653 | 31,051 | 37,076 | 30,863 | 30,751 | 40,207 | 32,132 | 30,021 | 31,473 | 23,061 | 384,844 | 306,338 | | |
| 菊水ロマン館 (菊水町) | 県内客 | 19,844 | 20,863 | 23,806 | 22,862 | 27,425 | 24,342 | 23,880 | 27,988 | 24,911 | 23,195 | 21,923 | 20,623 | 281,662 | 236,512 | | |
| | 県外客 | 8,504 | 8,941 | 10,202 | 9,798 | 11,753 | 10,432 | 10,235 | 11,995 | 10,676 | 9,940 | 9,396 | 8,838 | 120,710 | 101,369 | | |
| | 小計 | 28,348 | 29,804 | 34,008 | 32,660 | 39,178 | 34,774 | 34,115 | 39,983 | 35,587 | 33,135 | 31,319 | 29,461 | 402,372 | 337,881 | | |
| 三加和町温泉 ふるさと交流センター (三加和町) | 県内客 | 9,731 | 7,944 | 7,909 | 7,872 | 7,995 | 7,336 | 7,042 | 8,170 | 7,260 | 6,744 | 7,112 | 6,556 | 91,671 | 78,855 | | |
| | 県外客 | 14,597 | 11,916 | 11,863 | 11,808 | 11,992 | 11,005 | 10,562 | 12,254 | 10,890 | 10,115 | 10,669 | 9,835 | 137,506 | 157,960 | | |
| | 小計 | 24,328 | 19,860 | 19,772 | 19,680 | 19,987 | 18,341 | 17,604 | 20,424 | 18,150 | 16,859 | 17,781 | 16,391 | 229,177 | 236,815 | | |
| セキアヒルズ (南関町) | 県内客 | 48,995 | 37,054 | 46,020 | 43,671 | 49,358 | 38,942 | 41,202 | 48,566 | 45,768 | 38,683 | 36,559 | 37,609 | 512,427 | 533,910 | | |
| | 県外客 | 173,712 | 131,372 | 163,162 | 154,835 | 174,996 | 138,066 | 146,081 | 172,189 | 162,270 | 137,147 | 129,619 | 133,339 | 1,816,788 | 2,135,667 | | |
| | 小計 | 222,707 | 168,426 | 209,182 | 198,506 | 224,354 | 177,008 | 187,283 | 220,755 | 208,038 | 175,830 | 166,178 | 170,948 | 2,329,215 | 2,669,577 | | |

(単位:人)

| 地域 | 施設名 | 区分 | 1月 | 2月 | 3月 | 4月 | 5月 | 6月 | 7月 | 8月 | 9月 | 10月 | 11月 | 12月 | 合計 | 前年実績 |
|------------------------------|---------------------------------|---------|---------|---------|--------|---------|---------|---------|---------|---------|--------|--------|---------|---------|-----------|---------|
| 五名・荒尾地域 | 南の関 うから館 (南関町) | 県内客 | 4,460 | 3,980 | 4,070 | 3,900 | 3,650 | 3,300 | 3,420 | 4,100 | 2,700 | 3,000 | 3,100 | 3,600 | 43,280 | 58,590 |
| | | 県外客 | 21,850 | 18,060 | 19,560 | 18,100 | 19,200 | 15,700 | 16,000 | 17,500 | 15,400 | 14,600 | 15,900 | 17,200 | 209,070 | 215,180 |
| | | 小計 | 26,310 | 22,040 | 23,630 | 22,000 | 22,850 | 19,000 | 19,420 | 21,600 | 18,100 | 17,600 | 19,000 | 20,800 | 252,350 | 273,770 |
| | 金魚と鯉の郷広場 (長洲町) | 県内客 | 4,238 | 7,583 | 11,534 | 13,026 | 10,323 | 24,365 | 6,494 | 7,561 | 31,326 | 11,268 | 8,022 | 2,966 | 138,706 | 48,000 |
| | | 県外客 | 1,060 | 1,885 | 2,884 | 3,256 | 2,581 | 6,091 | 1,623 | 1,890 | 7,832 | 2,817 | 2,006 | 742 | 34,667 | 147,696 |
| | | 小計 | 5,298 | 9,468 | 14,418 | 16,282 | 12,904 | 30,456 | 8,117 | 9,451 | 39,158 | 14,085 | 10,028 | 3,708 | 173,373 | 195,696 |
| 菊池地域 | 菊池溪谷 (菊池市) | 県内客 | 2,500 | 3,000 | 6,000 | 7,828 | 11,433 | 10,419 | 16,197 | 31,207 | 14,843 | 14,473 | 32,895 | 8,250 | 159,045 | 214,600 |
| | | 県外客 | 2,500 | 3,000 | 6,000 | 7,828 | 11,433 | 10,419 | 16,197 | 46,810 | 14,843 | 14,472 | 49,342 | 8,250 | 191,094 | 143,200 |
| | | 小計 | 5,000 | 6,000 | 12,000 | 15,656 | 22,866 | 20,838 | 32,394 | 78,017 | 29,686 | 28,945 | 82,237 | 16,500 | 350,139 | 357,800 |
| | フラワーヒル菊池高原 (菊池市) | 県内客 | | | | 17,853 | 20,462 | 14,113 | 6,441 | 6,502 | 9,454 | 16,875 | 4,374 | | 96,074 | 108,900 |
| | | 県外客 | | | | 26,781 | 30,694 | 21,170 | 9,663 | 9,753 | 14,182 | 25,313 | 6,563 | | 144,119 | 108,900 |
| | | 小計 | | | | 44,634 | 51,156 | 35,283 | 16,104 | 16,255 | 23,636 | 42,188 | 10,937 | | 240,193 | 217,800 |
| | 道の駅七城 メロンドーム (七城町) | 県内客 | 26,253 | 29,154 | 38,579 | 48,377 | 61,387 | 42,886 | 44,775 | 46,993 | 34,146 | 37,484 | 40,559 | 34,739 | 485,332 | 318,000 |
| | | 県外客 | 39,379 | 43,732 | 57,869 | 72,565 | 92,081 | 64,330 | 67,163 | 70,489 | 51,220 | 56,226 | 60,839 | 52,109 | 728,002 | 582,200 |
| | | 小計 | 65,632 | 72,886 | 96,448 | 120,942 | 153,468 | 107,216 | 111,938 | 117,482 | 85,366 | 93,710 | 101,398 | 86,848 | 1,213,334 | 900,200 |
| | 七城温泉ドーム (七城町) | 県内客 | 36,844 | 27,798 | 34,418 | 27,375 | 28,580 | 22,379 | 25,118 | 31,490 | 22,256 | 21,699 | 23,753 | 27,089 | 328,799 | 325,578 |
| | | 県外客 | 6,502 | 4,906 | 6,074 | 4,831 | 5,044 | 3,949 | 4,432 | 5,557 | 3,928 | 3,829 | 4,192 | 4,780 | 58,024 | 99,714 |
| | | 小計 | 43,346 | 32,704 | 40,492 | 32,206 | 33,624 | 26,328 | 29,550 | 37,047 | 26,184 | 25,528 | 27,945 | 31,869 | 386,823 | 425,292 |
| | 旭志村ふれあい センター (旭志村) | 県内客 | 31,894 | 32,226 | 37,954 | 60,916 | 67,666 | 62,354 | 55,370 | 67,242 | 60,890 | 63,476 | 57,482 | 48,320 | 645,790 | 584,532 |
| | | 県外客 | | | | | | | | | | | | | | |
| | | 小計 | 31,894 | 32,226 | 37,954 | 60,916 | 67,666 | 62,354 | 55,370 | 67,242 | 60,890 | 63,476 | 57,482 | 48,320 | 645,790 | 584,532 |
| | 熊本文化の森 (大津町) | 県内客 | 35,451 | 35,043 | 50,153 | 39,352 | 50,558 | 38,126 | 41,975 | 56,471 | 48,771 | 50,879 | 56,808 | 37,370 | 540,957 | 490,340 |
| | | 県外客 | 21,729 | 21,478 | 30,739 | 24,119 | 30,988 | 23,369 | 25,907 | 34,612 | 29,893 | 31,184 | 34,818 | 22,905 | 331,741 | 300,439 |
| | | 小計 | 57,180 | 56,521 | 80,892 | 63,471 | 81,546 | 61,495 | 67,882 | 91,083 | 78,664 | 82,063 | 91,626 | 60,275 | 872,698 | 790,779 |
| | 大津温泉 岩戸の里 (大津町) | 県内客 | 10,608 | 8,199 | 8,727 | 8,502 | 9,078 | 7,516 | 7,546 | 9,972 | 6,708 | 5,866 | 6,041 | 5,447 | 94,210 | 93,992 |
| | | 県外客 | | | | | | | | | | | | | 20,308 | |
| | | 小計 | 10,608 | 8,199 | 8,727 | 8,502 | 9,078 | 7,516 | 7,546 | 9,972 | 6,708 | 5,866 | 6,041 | 5,447 | 94,210 | 114,300 |
| | 熊本県農業公園 (カントリーパーク) (合志町) | 県内客 | 105,726 | 201,336 | 24,222 | 11,936 | 32,373 | 4,492 | 3,162 | 26,004 | 8,906 | 75,154 | 15,216 | 3,917 | 512,444 | 504,645 |
| 県外客 | | | | | | | | | | | | | | | | |
| 小計 | | 105,726 | 201,336 | 24,222 | 11,936 | 32,373 | 4,492 | 3,162 | 26,004 | 8,906 | 75,154 | 15,216 | 3,917 | 512,444 | 504,645 | |
| 道の駅泗水 「養生市場」 (泗水町) | 県内客 | 15,855 | 18,526 | 22,187 | 26,831 | 28,802 | 25,577 | 24,563 | 25,449 | 26,335 | 26,149 | 26,030 | 24,583 | 290,887 | 171,100 | |
| | 県外客 | | | | | | | | | | | | | | | |
| | 小計 | 15,855 | 18,526 | 22,187 | 26,831 | 28,802 | 25,577 | 24,563 | 25,449 | 26,335 | 26,149 | 26,030 | 24,583 | 290,887 | 171,100 | |
| ユーハレス弁天 (物産館含む) (西合志町) | 県内客 | 37,932 | 29,319 | 30,552 | 28,822 | 32,646 | 31,535 | 46,905 | 54,764 | 32,441 | 37,597 | 31,319 | 32,983 | 426,815 | 219,332 | |
| | 県外客 | | | | | | | | | | | | | 1,092 | | |
| | 小計 | 37,932 | 29,319 | 30,552 | 28,822 | 32,646 | 31,535 | 46,905 | 54,764 | 32,441 | 37,597 | 31,319 | 32,983 | 426,815 | 220,424 | |
| 八代地域 | 日奈久温泉センター 東湯・西湯 (八代市) | 県内客 | 27,883 | 23,723 | 30,712 | 24,316 | 25,666 | 21,338 | 23,019 | 24,811 | 23,675 | 23,763 | 24,068 | 25,842 | 298,616 | 305,522 |
| | | 県外客 | 2,096 | 1,741 | 2,136 | 1,780 | 1,875 | 1,500 | 1,703 | 1,800 | 1,695 | 1,734 | 1,780 | 1,987 | 21,827 | 20,264 |
| | | 小計 | 29,979 | 25,464 | 32,848 | 26,096 | 27,541 | 22,838 | 24,722 | 26,411 | 25,370 | 25,497 | 25,848 | 27,829 | 320,443 | 325,786 |
| | 地域交流センター さかもと館(道の駅) (坂本村) | 県内客 | 12,805 | 12,394 | 17,611 | 14,852 | 19,311 | 14,819 | 15,247 | 24,179 | 17,140 | 15,650 | 15,707 | 10,519 | 190,234 | 203,066 |
| | | 県外客 | 1,583 | 1,226 | 2,402 | 2,122 | 3,144 | 1,831 | 2,585 | 4,267 | 2,561 | 2,236 | 2,347 | 1,169 | 27,473 | 13,431 |
| 小計 | 14,388 | 13,620 | 20,013 | 16,974 | 22,455 | 16,650 | 17,832 | 28,446 | 19,701 | 17,886 | 18,054 | 11,688 | 217,707 | 216,497 | | |

(単位:人)

| 地域 | 施設名 | 区分 | 1月 | 2月 | 3月 | 4月 | 5月 | 6月 | 7月 | 8月 | 9月 | 10月 | 11月 | 12月 | 合計 | 前年実績 | |
|---------------------------|---------------------------------|--------|--------|--------|--------|--------|--------|--------|--------|--------|---------|---------|---------|---------|---------|---------|--|
| 八代地域 | さかもと温泉センター クレオン(球磨温 (坂本村) | 県内客 | 11,501 | 7,995 | 8,758 | 8,169 | 9,217 | 8,328 | 8,338 | 9,238 | 4,035 | 3,748 | 4,587 | 4,524 | 88,437 | 109,747 | |
| | | 県外客 | 1,278 | 888 | 973 | 908 | 1,024 | 925 | 926 | 2,309 | 448 | 416 | 510 | 503 | 11,109 | 12,191 | |
| | | 小計 | 12,779 | 8,883 | 9,731 | 9,077 | 10,241 | 9,253 | 9,264 | 11,547 | 4,483 | 4,164 | 5,097 | 5,027 | 99,546 | 121,938 | |
| | 竜北町物産館 「ピストログリーン」 (竜北町) | 県内客 | | | | | | | | | 110,086 | 141,324 | 112,404 | 84,858 | 77,082 | 525,754 | |
| | | 県外客 | | | | | | | | | 12,232 | 15,704 | 12,490 | 9,430 | 8,566 | 58,422 | |
| | | 小計 | | | | | | | | | 122,318 | 157,028 | 124,894 | 94,288 | 85,648 | 584,176 | |
| 立神峡公園 (宮原町) | 県内客 | 710 | 670 | 4,370 | 6,000 | 7,610 | 6,540 | 19,510 | 29,360 | 14,810 | 9,070 | 6,780 | 910 | 106,340 | 101,920 | | |
| | 県外客 | 80 | 70 | 100 | 140 | 240 | 160 | 280 | 470 | 80 | 120 | 560 | 40 | 2,340 | 1,590 | | |
| | 小計 | 790 | 740 | 4,470 | 6,140 | 7,850 | 6,700 | 19,790 | 29,830 | 14,890 | 9,190 | 7,340 | 950 | 108,680 | 103,510 | | |
| 人吉・球磨地域 | 人吉クラフトパーク 石野公園 (人吉市) | 県内客 | 1,682 | 9,971 | 9,893 | 3,099 | 6,690 | 1,837 | 2,293 | 4,151 | 2,478 | 4,946 | 2,705 | 958 | 50,703 | 39,347 | |
| | | 県外客 | 1,121 | 6,648 | 6,595 | 2,066 | 4,460 | 1,225 | 1,529 | 2,767 | 1,652 | 3,298 | 1,804 | 639 | 33,804 | 26,242 | |
| | | 小計 | 2,803 | 16,619 | 16,488 | 5,165 | 11,150 | 3,062 | 3,822 | 6,918 | 4,130 | 8,244 | 4,509 | 1,597 | 84,507 | 65,589 | |
| | くま川下り (人吉市) | 県内客 | 204 | 396 | 927 | 817 | 1,567 | 845 | 1,203 | 3,620 | 1,492 | 1,256 | 1,167 | 292 | 13,786 | 10,774 | |
| | | 県外客 | 449 | 801 | 1,912 | 3,172 | 5,726 | 3,375 | 4,659 | 10,482 | 6,804 | 7,193 | 4,684 | 890 | 50,147 | 47,777 | |
| | | 小計 | 653 | 1,197 | 2,839 | 3,989 | 7,293 | 4,220 | 5,862 | 14,102 | 8,296 | 8,449 | 5,851 | 1,182 | 63,933 | 58,551 | |
| | 多良木町えびす 温泉センター (多良木町) | 県内客 | 9,965 | 8,082 | 9,127 | 8,291 | 9,024 | 7,526 | 8,108 | 8,813 | 6,291 | 6,339 | 6,785 | 6,981 | 95,332 | 70,910 | |
| | | 県外客 | 110 | 81 | 92 | 83 | 91 | 76 | 80 | 98 | 63 | 64 | 68 | 70 | 976 | 722 | |
| | | 小計 | 10,075 | 8,163 | 9,219 | 8,374 | 9,115 | 7,602 | 8,188 | 8,911 | 6,354 | 6,403 | 6,853 | 7,051 | 96,308 | 71,632 | |
| | 多良木えびす 物産館 (多良木町) | 県内客 | 11,785 | 9,975 | 9,362 | 8,731 | 10,192 | 11,187 | 13,096 | 10,844 | 10,630 | 10,533 | 11,908 | 13,078 | 131,321 | 67,629 | |
| | | 県外客 | 121 | 66 | 201 | 99 | 143 | 142 | 120 | 171 | 171 | 146 | 100 | 130 | 1,610 | 676 | |
| | | 小計 | 11,906 | 10,041 | 9,563 | 8,830 | 10,335 | 11,329 | 13,216 | 11,015 | 10,801 | 10,679 | 12,008 | 13,208 | 132,931 | 68,305 | |
| | ゆのまえ温泉 湯楽里 (湯前町) | 県内客 | 7,594 | 5,128 | 6,065 | 6,290 | 6,431 | 4,249 | 4,880 | 8,534 | 4,388 | 4,637 | 9,856 | 4,807 | 72,859 | 70,960 | |
| | | 県外客 | 5,239 | 3,495 | 4,199 | 4,555 | 4,733 | 2,973 | 3,229 | 5,743 | 2,959 | 3,072 | 6,692 | 3,190 | 50,079 | 41,588 | |
| 小計 | | 12,833 | 8,623 | 10,264 | 10,845 | 11,164 | 7,222 | 8,109 | 14,277 | 7,347 | 7,709 | 16,548 | 7,997 | 122,938 | 112,548 | | |
| ふれあいリフレ 「茶湯里」 (相良村) | 県内客 | 26,125 | 19,412 | 23,964 | 21,011 | 23,182 | 19,397 | 23,305 | 29,985 | 18,471 | 16,163 | 17,256 | 17,554 | 255,825 | 283,359 | | |
| | 県外客 | 6,531 | 4,853 | 5,991 | 5,253 | 5,796 | 4,849 | 5,826 | 7,496 | 4,618 | 4,041 | 4,314 | 4,389 | 63,957 | 70,834 | | |
| | 小計 | 32,656 | 24,265 | 29,955 | 26,264 | 28,978 | 24,246 | 29,131 | 37,481 | 23,089 | 20,204 | 21,570 | 21,943 | 319,782 | 354,193 | | |
| 球泉洞 (球磨村) | 県内客 | 540 | 530 | 790 | 960 | 2,190 | 990 | 1,580 | 5,100 | 1,930 | 1,270 | 1,170 | 430 | 17,480 | 16,100 | | |
| | 県外客 | 2,140 | 2,100 | 3,140 | 3,860 | 8,770 | 3,940 | 6,310 | 20,410 | 7,700 | 5,070 | 4,670 | 1,720 | 69,830 | 64,440 | | |
| | 小計 | 2,680 | 2,630 | 3,930 | 4,820 | 10,960 | 4,930 | 7,890 | 25,510 | 9,630 | 6,340 | 5,840 | 2,150 | 87,310 | 80,540 | | |
| 五木・五家荘地域 | ふれあいセンター いずみ (泉村) | 県内客 | 2,412 | 2,979 | 4,879 | 5,138 | 5,007 | 4,423 | 3,871 | 4,966 | 5,490 | 6,156 | 11,630 | 2,638 | 59,589 | 47,008 | |
| | | 県外客 | 602 | 525 | 861 | 1,285 | 2,145 | 780 | 683 | 1,241 | 969 | 2,052 | 4,984 | 465 | 16,592 | 16,239 | |
| | | 小計 | 3,014 | 3,504 | 5,740 | 6,423 | 7,152 | 5,203 | 4,554 | 6,207 | 6,459 | 8,208 | 16,614 | 3,103 | 76,181 | 63,247 | |
| | 五家荘平家の里 (泉村) | 県内客 | 67 | 162 | 789 | 1,026 | 1,770 | 885 | 571 | 1,407 | 1,210 | 3,077 | 7,128 | 170 | 18,262 | 19,208 | |
| | | 県外客 | 28 | 59 | 172 | 257 | 500 | 236 | 97 | 508 | 221 | 1,053 | 5,376 | 36 | 8,543 | 9,652 | |
| | | 小計 | 95 | 221 | 961 | 1,283 | 2,270 | 1,121 | 668 | 1,915 | 1,431 | 4,130 | 12,504 | 206 | 26,805 | 28,860 | |
| | 子守唄公園 (五木村) | 県内客 | 1,707 | 1,143 | 1,291 | 1,595 | 3,326 | 1,801 | 2,086 | 3,342 | 1,845 | 3,374 | 4,984 | 1,152 | 27,646 | 27,424 | |
| | | 県外客 | 1,057 | 870 | 860 | 656 | 2,809 | 2,994 | 3,494 | 5,101 | 1,026 | 3,910 | 5,247 | 431 | 28,455 | 30,231 | |
| | | 小計 | 2,764 | 2,013 | 2,151 | 2,251 | 6,135 | 4,795 | 5,580 | 8,443 | 2,871 | 7,284 | 10,231 | 1,583 | 56,101 | 57,655 | |

(単位:人)

| 地域 | 施設名 | 区分 | 1月 | 2月 | 3月 | 4月 | 5月 | 6月 | 7月 | 8月 | 9月 | 10月 | 11月 | 12月 | 合計 | 前年実績 | |
|-------------------------|------------------------------|--------|--------|--------|---------|--------|--------|--------|--------|--------|--------|--------|--------|---------|---------|---------|---------|
| 水俣・芦北地域 | 湯の尻スペイン村 ・福田農場 (水俣市) | 県内客 | 3,150 | 3,050 | 3,390 | 6,490 | 8,160 | 3,310 | 9,350 | 14,530 | 10,660 | 3,990 | 4,740 | 930 | 71,750 | 83,304 | |
| | | 県外客 | 5,240 | 5,080 | 5,580 | 10,240 | 12,740 | 5,470 | 14,520 | 21,840 | 16,490 | 6,490 | 7,610 | 1,140 | 112,440 | 124,508 | |
| | | 小計 | 8,390 | 8,130 | 8,970 | 16,730 | 20,900 | 8,780 | 23,870 | 36,370 | 27,150 | 10,480 | 12,350 | 2,070 | 184,190 | 207,812 | |
| | 御立岬海水浴場 (田浦町) | 県内客 | | | | | | 8,599 | 38,326 | 52,248 | | | | | | 99,173 | 96,883 |
| | | 県外客 | | | | | | 1,887 | 8,413 | 11,469 | | | | | | 21,769 | 41,521 |
| | | 小計 | | | | | | 10,486 | 46,739 | 63,717 | | | | | | 120,942 | 138,404 |
| | 御立岬公園 (田浦町) | 県内客 | 3,577 | 4,537 | 11,783 | 12,721 | 14,175 | 4,462 | 4,599 | 11,429 | 8,160 | 5,300 | 3,976 | 1,450 | 86,169 | 104,830 | |
| | | 県外客 | 785 | 996 | 2,586 | 2,793 | 3,111 | 980 | 1,010 | 2,509 | 1,791 | 1,163 | 873 | 318 | 18,915 | 23,010 | |
| | | 小計 | 4,362 | 5,533 | 14,369 | 15,514 | 17,286 | 5,442 | 5,609 | 13,938 | 9,951 | 6,463 | 4,849 | 1,768 | 105,084 | 127,840 | |
| | 大野温泉センター (芦北町) | 県内客 | 11,686 | 12,437 | 14,422 | 14,842 | 15,647 | 13,395 | 12,834 | 16,134 | 12,234 | 12,883 | 11,513 | 11,167 | 159,194 | 121,285 | |
| | | 県外客 | 118 | 126 | 146 | 150 | 158 | 135 | 130 | 163 | 124 | 130 | 116 | 113 | 1,609 | 1,224 | |
| | | 小計 | 11,804 | 12,563 | 14,568 | 14,992 | 15,805 | 13,530 | 12,964 | 16,297 | 12,358 | 13,013 | 11,629 | 11,280 | 160,803 | 122,509 | |
| | 観光うたせ船 (芦北町) | 県内客 | | | | 315 | 601 | 562 | 892 | 691 | 1,092 | 605 | 347 | | | 5,105 | 5,652 |
| 県外客 | | | | | 127 | 131 | 184 | 196 | 249 | 90 | 234 | 229 | | | 1,440 | 1,572 | |
| 小計 | | | | | 442 | 732 | 746 | 1,088 | 940 | 1,182 | 839 | 576 | | | 6,545 | 7,224 | |
| つなぎ温泉 四季彩 (津奈木町) | 県内客 | 10,863 | 8,238 | 8,721 | 7,686 | 9,203 | 6,790 | 7,208 | 10,314 | 7,140 | 6,520 | 7,025 | 7,631 | 97,339 | 104,854 | | |
| | 県外客 | 1,917 | 1,453 | 1,538 | 1,356 | 1,624 | 1,198 | 1,271 | 1,820 | 1,259 | 1,150 | 1,239 | 1,314 | 17,139 | 17,062 | | |
| | 小計 | 12,780 | 9,691 | 10,259 | 9,042 | 10,827 | 7,988 | 8,479 | 12,134 | 8,399 | 7,670 | 8,264 | 8,945 | 114,478 | 121,916 | | |
| 宇城地域 | 粟島神社 (宇土市) | 県内客 | 12,000 | 10,000 | 70,000 | 8,000 | 6,000 | 2,500 | 4,000 | 4,000 | 4,000 | 12,000 | 10,000 | 10,000 | 2,000 | 150,500 | 127,500 |
| | | 県外客 | 11,000 | 5,000 | 30,000 | 4,000 | 4,000 | 600 | 1,000 | 1,000 | 1,000 | 2,000 | 1,500 | 1,000 | 82,100 | 61,600 | |
| | | 小計 | 23,000 | 15,000 | 100,000 | 12,000 | 10,000 | 3,100 | 5,000 | 5,000 | 13,000 | 12,000 | 11,500 | 3,000 | 212,600 | 189,100 | |
| | 不知火温泉口マ ンの湯・物産館 (不知火町) | 県内客 | 35,418 | 31,015 | 35,663 | 32,347 | 36,332 | 31,323 | 33,198 | 39,453 | 29,184 | 28,302 | 29,154 | 27,935 | 389,324 | 356,672 | |
| | | 県外客 | 233 | 53 | 158 | 135 | 288 | 101 | 152 | 354 | 65 | 59 | 87 | 92 | 1,777 | 1,600 | |
| | | 小計 | 35,651 | 31,068 | 35,821 | 32,482 | 36,620 | 31,424 | 33,350 | 39,807 | 29,249 | 28,361 | 29,241 | 28,027 | 391,101 | 358,272 | |
| | 通潤橋 (矢部町) | 県内客 | 1,443 | 1,095 | 4,618 | 5,023 | 10,356 | 3,289 | 5,429 | 9,560 | 11,639 | 10,596 | 13,943 | 2,111 | 79,102 | 78,560 | |
| | | 県外客 | 2,367 | 2,123 | 7,945 | 9,319 | 23,497 | 6,340 | 9,535 | 20,086 | 29,302 | 15,549 | 15,498 | 4,825 | 146,386 | 147,449 | |
| | | 小計 | 3,810 | 3,218 | 12,563 | 14,342 | | 9,629 | 14,964 | 29,646 | 40,941 | 26,145 | 29,441 | 6,936 | 225,488 | 226,009 | |
| | 清和文楽館 (清和村) | 県内客 | 284 | 330 | 407 | 405 | 636 | 594 | 877 | 839 | 1,240 | 2,125 | 1,341 | 488 | 9,566 | 11,515 | |
| | | 県外客 | 290 | 336 | 349 | 545 | 607 | 835 | 1,444 | 1,071 | 1,272 | 1,554 | 2,129 | 596 | 11,028 | 4,980 | |
| | | 小計 | 574 | 666 | 756 | 950 | 1,243 | 1,429 | 2,321 | 1,910 | 2,512 | 3,679 | 3,470 | 1,084 | 20,594 | 16,495 | |
| | 木原不動尊 (富合町) | 県内客 | 52,000 | 50,500 | 14,500 | 12,500 | 13,000 | 9,800 | 9,500 | 12,500 | 15,000 | 14,000 | 11,000 | 14,500 | 228,800 | 229,750 | |
| 県外客 | | 2,400 | 5,100 | 200 | 120 | 110 | 110 | 100 | 110 | 120 | 120 | 100 | 170 | 8,760 | 8,685 | | |
| 小計 | | 54,400 | 55,600 | 14,700 | 12,620 | 13,110 | 9,910 | 9,600 | 12,610 | 15,120 | 14,120 | 11,100 | 14,670 | 237,560 | 238,435 | | |
| アグリパーク豊野 (豊野町) | 県内客 | 9,900 | 11,213 | 15,961 | 14,754 | 16,127 | 16,294 | 15,100 | 19,425 | 23,555 | 16,912 | 16,214 | 16,038 | 191,493 | 185,913 | | |
| | 県外客 | 306 | 346 | 493 | 456 | 848 | 503 | 466 | 1,022 | 728 | 523 | 501 | 495 | 6,687 | 9,779 | | |
| | 小計 | 10,206 | 11,559 | 16,454 | 15,210 | 16,975 | 16,797 | 15,566 | 20,447 | 24,283 | 17,435 | 16,715 | 16,533 | 198,180 | 195,692 | | |
| 石段の郷 「佐俣の湯」 (中央町) | 県内客 | 28,035 | 21,083 | 23,290 | 22,669 | 23,955 | 19,834 | 20,969 | 25,867 | 18,895 | 16,958 | 19,631 | 17,689 | 258,875 | 298,644 | | |
| | 県外客 | 1,476 | 1,110 | 1,226 | 1,194 | 1,261 | 1,044 | 1,104 | 1,362 | 995 | 893 | 1,034 | 931 | 13,630 | 15,786 | | |
| | 小計 | 29,511 | 22,193 | 24,516 | 23,863 | 25,216 | 20,878 | 22,073 | 27,229 | 19,890 | 17,851 | 20,665 | 18,620 | 272,505 | 314,430 | | |
| 釈迦院 御坂遊歩道 (中央町) | 県内客 | 5,281 | 4,743 | 7,304 | 7,841 | 13,067 | 2,718 | 3,687 | 7,772 | 7,885 | 7,272 | 12,488 | 4,963 | 85,021 | 94,459 | | |
| | 県外客 | 1,619 | 1,407 | 3,344 | 3,258 | 6,887 | 1,781 | 2,763 | 7,376 | 4,413 | 6,977 | 21,259 | 2,088 | 63,172 | 70,189 | | |
| | 小計 | 6,900 | 6,150 | 10,648 | 11,099 | 19,954 | 4,499 | 6,450 | 15,148 | 12,298 | 14,249 | 33,747 | 7,051 | 148,193 | 164,648 | | |

(5) 主な祭り・行事・催事への入り込み状況

(単位:人)

| 地域 | 名称 | 市町村名 | 開催年月日 | 県内容 | 県外客 | 合計 | 前年実績 |
|--------------------|-----------------------------|--------------|---------------|--------|---------|---------|---------|
| 熊本市圏 | くまもと春の植木市 | 熊本市 | 2/1 ~ 3/10 | | | 475,184 | 539,337 |
| | 高橋稻荷初午 | 熊本市 | 2/8 | | | 150,000 | 200,000 |
| | 本妙寺頓写会 | 熊本市 | 7/23 | | | 60,000 | 100,000 |
| | 加藤神社 清正公まつり | 熊本市 | 7/28 | | | 100,000 | 100,000 |
| | 火の国まつり | 熊本市 | 8/11 ~ 8/13 | | | 379,000 | 466,000 |
| | 藤崎八幡宮秋季例大祭 | 熊本市 | 9/11 ~ 9/15 | | | 300,000 | 300,000 |
| | 秋桜まつり | 熊本市 | 10/12 ~ 10/14 | | | 44,517 | 43,116 |
| | 第7回くまもとお城まつり | 熊本市 | 10/19 ~ 11/4 | | | 263,000 | 205,000 |
| | ワールドカップサッカー・ベルギー代表チーム熊本キャンプ | 熊本市 | 5/23 ~ 6/18 | | | 39,000 | |
| | 第40回技能五輪全国大会 | 熊本市・益城町 | 10/17 ~ 10/20 | | | 61,240 | |
| 第24回全国菓子大博覧会九州in熊本 | 熊本市・益城町 | 11/1 ~ 11/18 | | | 559,838 | | |
| 阿蘇地域 | 仙酔峡つつじ祭り | 一の宮町 | 5/1 ~ 6/2 | 48,500 | 75,000 | 123,500 | 130,550 |
| | 阿蘇の火まつり | 阿蘇町 | 3/2 | 10,500 | 17,500 | 28,000 | 28,000 |
| | 阿蘇火の山まつり | 阿蘇町 | 8/19 ~ 8/20 | 23,000 | 5,000 | 28,000 | 28,000 |
| | 阿蘇クリスマスバルーン・フェスティバル'2002 | 阿蘇町 | 12/21 ~ 12/22 | 13,000 | 23,000 | 36,000 | 40,000 |
| | 火伏地蔵まつり | 蘇陽町 | 8/24 ~ 8/25 | 10,000 | 5,000 | 15,000 | 15,000 |
| | 高森峠千本桜まつり | 高森町 | 4/6 | 20,500 | 29,500 | 50,000 | 20,000 |
| | 湧水トンネル七夕まつり | 高森町 | 7/4 | 12,700 | 7,300 | 20,000 | 13,000 |
| | 南阿蘇桜さくら植木まつり | 白水村 | 3/26 ~ 4/5 | 80,000 | 150,000 | 230,000 | 220,000 |
| | カントリーゴールド2002 | 久木野村 | 10/20 | 13,500 | 6,500 | 20,000 | 20,000 |
| MUSICファームランドin長陽 | 長陽村 | 8/18 | 10,500 | 4,500 | 15,000 | 15,000 | |

(単位:人)

| 地域 | 名称 | 市町村名 | 開催年月日 | 県内客 | 県外客 | 合計 | 前年実績 |
|---------|--------------------|-------------|---------------|--------|--------|---------|---------|
| 天草地域 | 天草国際トライアスロン大会 | 本渡市 | 7/27 ~ 7/28 | 30,000 | 5,000 | 35,000 | 35,000 |
| | 天草ほんど夏まつり(道中総踊り) | 本渡市 | 8/3 | 40,000 | 5,000 | 45,000 | 47,000 |
| | 天草ほんど夏まつり(花火大会) | 本渡市 | 8/4 | 60,000 | 5,000 | 65,000 | 68,000 |
| | 牛深ハイヤ祭り | 牛深市 | 4/19 ~ 4/21 | | | 60,000 | 60,000 |
| | 牛深あかね市 | 牛深市 | 11/30 ~ 12/1 | | | 25,000 | 35,000 |
| | 第30回天草パールラインマラソン大会 | 大矢野町 | 3/11 | 10,600 | 3,000 | 13,600 | 13,000 |
| | 天草松島五橋祭 | 松島町 | 9/21 ~ 9/22 | 32,000 | 10,000 | 42,000 | 42,000 |
| | さざ波フェスタ2002 | 有明町 | 7/20 | 12,500 | 500 | 13,000 | 20,000 |
| | あまくさの化石展 | 御所浦町 | 7月 ~ 8月 | 5,020 | 415 | 5,435 | |
| | 下田温泉祭 | 天草町 | 5/11 ~ 5/12 | 7,000 | 2,000 | 9,000 | 10,000 |
| みすみ港まつり | 三角町 | 7/20 ~ 7/21 | 32,200 | 2,800 | 35,000 | 30,000 | |
| 小国郷 | 杖立温泉鯉のぼり祭り | 小国町 | 4/14 ~ 5/30 | 25,000 | 25,000 | 50,000 | 50,000 |
| | スギトピアばされ祭 | 小国町 | 10/16 ~ 10/18 | 6,500 | 1,500 | 8,000 | 10,000 |
| 山鹿・鹿本地域 | 日輪寺つつじ祭り | 山鹿市 | 4/11 ~ 5/6 | | | 100,000 | 120,000 |
| | 山鹿灯籠まつり | 山鹿市 | 8/15 ~ 8/16 | | | 350,000 | 350,000 |
| | 第23回かほくまつり | 鹿北町 | 11/16 ~ 11/17 | 27,000 | 12,000 | 39,000 | 37,000 |
| | きくか夏まつり | 菊鹿町 | 8/3 ~ 8/4 | 8,300 | 800 | 9,100 | 11,500 |
| | 植木町初市 | 植木町 | 3/9 ~ 3/10 | 28,500 | 2,500 | 31,000 | 29,900 |
| 玉名・荒尾 | 高瀬裏川花しょうぶまつり | 玉名市 | 6/1 | 50,000 | 20,000 | 70,000 | 50,000 |
| | 玉名納涼花火大会 | 玉名市 | 8/2 | 35,000 | 10,000 | 45,000 | 40,000 |
| | 奥之院秋の大祭 | 玉名市 | 11/3 | 8,000 | 7,000 | 15,000 | 35,000 |
| | 四ツ山神社春季大祭 | 荒尾市 | 2/13 | 25,000 | 25,000 | 50,000 | 50,000 |

(単位:人)

| 地域 | 名称 | 市町村名 | 開催年月日 | 県内客 | 県外客 | 合計 | 前年実績 |
|---------|-------------------|------|---------------|---------|--------|---------|---------|
| 玉名・荒尾地域 | あらお荒炎祭 | 荒尾市 | 8/3 | 25,000 | 10,000 | 35,000 | 35,000 |
| | 四ツ山神社秋季大祭 | 荒尾市 | 9/13 | 20,000 | 20,000 | 40,000 | 25,000 |
| | 野原八幡宮例大祭 | 荒尾市 | 10/15 | 19,200 | 1,000 | 20,200 | 20,000 |
| | いちご馬拉ソン大会 | 横島町 | 2/25 | 11,500 | 1,500 | 13,000 | 13,000 |
| | 古墳祭 | 菊水町 | 8/1 ~ 8/2 | 16,000 | 2,000 | 18,000 | 19,500 |
| | 山太郎物語祭 | 菊水町 | 11/23 ~ 11/24 | 18,000 | 500 | 18,500 | 22,300 |
| | なんかん古小代の里 陶器・梅まつり | 南関町 | 3/16 ~ 3/17 | 6,000 | 5,000 | 11,000 | 10,000 |
| | 火の国長洲金魚まつり | 長洲町 | 5/3 ~ 5/5 | 18,000 | 1,000 | 19,000 | 22,600 |
| 菊池地域 | 菊池白龍まつり | 菊池市 | 8/3 ~ 8/4 | 30,000 | 5,000 | 35,000 | 32,000 |
| | 菊人形・菊まつり | 菊池市 | 11/1 ~ 11/15 | 62,000 | 48,000 | 110,000 | 100,000 |
| | ホテルフェスタin旭志 | 旭志村 | 6/1 | 15,500 | 2,500 | 18,000 | 15,300 |
| | 大津地藏祭 | 大津町 | 8/23 ~ 8/24 | 49,000 | 1,000 | 50,000 | 50,000 |
| | からいもフェスティバルinおおづ | 大津町 | 11/10 | 32,000 | 3,000 | 35,000 | 30,000 |
| | 農協植木まつり | 合志町 | 1/19 ~ 2/18 | | | 300,441 | 306,088 |
| | 農業フェア&米まつり | 合志町 | 10/26 ~ 10/27 | | | 28,776 | 22,989 |
| 八代地域 | 八代くま川祭り | 八代市 | 8/3 ~ 8/4 | 68,600 | 1,400 | 70,000 | 75,000 |
| | やつしろ全国花火競技大会 | 八代市 | 10/19 | 140,000 | 20,000 | 160,000 | 170,000 |
| | 九州スリーデーマーチ | 八代市 | 11/15 ~ 11/17 | 110,500 | 19,500 | 130,000 | 130,000 |
| | 八代妙見宮大祭 | 八代市 | 11/23 | 112,000 | 28,000 | 140,000 | 175,000 |
| | 坂本村ふるさとまつり | 坂本村 | 11/10 | 29,000 | 1,000 | 30,000 | 32,000 |
| | 火の国みやはら桜まつり | 宮原町 | 4/6 ~ 4/7 | 8,780 | 20 | 8,800 | 13,367 |
| | しょうが祭 | 東陽村 | 10/27 | 24,970 | 30 | 25,000 | 12,000 |

(単位:人)

| 地域 | 名称 | 市町村名 | 開催年月日 | 県内客 | 県外客 | 合計 | 前年実績 |
|---------|------------------|------|---------------|---------|--------|---------|---------|
| 人吉・球磨地域 | 人吉・球磨はひなまつり | 人吉市 | 2/4 ~ 3/25 | | | 33,107 | 100,000 |
| | 人吉温泉球磨焼酎まつり | 人吉市 | 5/11 ~ 5/12 | 45,000 | 5,000 | 50,000 | 50,000 |
| | 人吉花火大会 | 人吉市 | 8/15 | 55,000 | 15,000 | 70,000 | 70,000 |
| | 人吉おくんち祭り | 人吉市 | 10/9 | 35,000 | 5,000 | 40,000 | 45,000 |
| | 錦町ふるさと祭り | 錦町 | 11/2 ~ 11/3 | 29,000 | 450 | 29,450 | 35,000 |
| | 多良木ふるさと恵比寿祭り2002 | 多良木町 | 10/20 ~ 10/21 | 29,700 | 300 | 30,000 | 30,000 |
| | ゆのまえ漫画フェスタ | 湯前町 | 11/10 | 19,000 | 1,500 | 20,500 | 20,500 |
| | 湯山温泉桜まつり | 水上村 | 3/21 ~ 4/7 | 45,500 | 19,500 | 65,000 | 65,000 |
| | 専徳寺(ひな祭り) | 相良村 | 2/3 ~ 3/24 | 4,170 | 11,842 | 16,012 | 22,000 |
| 五木・五家荘 | 五家荘紅葉祭 | 泉村 | 11/1 ~ 11/25 | 35,000 | 40,000 | 75,000 | 100,000 |
| | 第15回五木の子守唄祭 | 五木村 | 11/3.16.23.24 | 6,211 | 647 | 6,858 | 12,000 |
| 水俣・芦北 | みなまたサラたまちゃん祭 | 水俣市 | 3/30 ~ 3/31 | 22,000 | 3,000 | 25,000 | 22,000 |
| | 恋龍祭みなまた港まつり | 水俣市 | 7/20 ~ 7/21 | 31,500 | 3,500 | 35,000 | 50,000 |
| | みなまた総合物産展 | 水俣市 | 11/2 ~ 11/3 | 15,000 | 5,000 | 20,000 | 45,000 |
| 宇城地域 | 粟島神社大祭 | 宇土市 | 3/1 ~ 3/3 | 42,000 | 5,000 | 47,000 | 45,000 |
| | 宇土地蔵まつり | 宇土市 | 8/23 ~ 8/24 | 100,000 | 950 | 100,950 | 78,000 |
| | 御船があーっぱ祭り | 御船町 | 8/18 | 30,000 | 1,000 | 31,000 | 20,000 |
| | あゆまつり | 甲佐町 | 7/24 ~ 7/25 | 27,000 | 500 | 27,500 | 30,550 |
| | 八朔祭 | 矢部町 | 9/7 ~ 9/8 | 30,600 | 15,000 | 45,600 | 43,600 |
| | 木原不動尊春季例大祭 | 富合町 | 2/28 | 43,400 | 4,850 | 48,250 | 49,250 |
| | フラワーフェスタまつばせ | 松橋町 | 4/6 ~ 4/7 | 14,850 | 150 | 15,000 | 25,000 |
| | 緑川ダムフェスタinともち | 砥用町 | 7/28 | 19,000 | 1,000 | 20,000 | 22,000 |

(6) 大会・会議の開催状況

(単位:人)

| 地域 | 名称 | 会期 | 参加人員 | 開催地 | 主催者団体 | 備考 |
|--------------------|---------------------------|---------------|-------|-----|-------|----|
| 熊 本 市 圏 | 第19回日本ストーマリハビリテーション学会 | 2/1 | 1,400 | 熊本市 | | 全国 |
| | 平成13年度初等教育研究会発表会 | 2/7 ~ 2/8 | 1,700 | 熊本市 | | 全国 |
| | 日本薬理学会年会 | 3/12 ~ 3/16 | 3,000 | 熊本市 | | 全国 |
| | 第101回 日本皮膚科学総会 | 6/6 ~ 6/9 | 3,000 | 熊本市 | | 全国 |
| | 第72回日本消化器内視鏡学会九州支部例会 | 7/4 ~ 7/6 | 1,200 | 熊本市 | | 九州 |
| | 日本福祉のまちづくり学会第5回全国大会 | 8/7 ~ 8/9 | 1,200 | 熊本市 | | 全国 |
| | ユニバーサルデザインファッションフェア | 9/7 | 2,000 | 熊本市 | | 全国 |
| | 高齢社会をよくする女性の会 第21回全国大会・熊本 | 9/7 ~ 9/8 | 2,500 | 熊本市 | | 全国 |
| | 2002年度精密工学会秋季大会 | 10/1 ~ 10/5 | 2,000 | 熊本市 | | 全国 |
| | 第29回日母産婦人科大会 | 10/12 ~ 10/14 | 2,000 | 熊本市 | | 全国 |
| | 日本教育心理学会第44回総会 | 10/12 ~ 10/14 | 2,000 | 熊本市 | | 全国 |
| | 国際環境都市会議2002 | 10/27 ~ 10/31 | 2,000 | 熊本市 | | 国際 |
| | 第25回全国解放保育集会 | 12/5 ~ 12/8 | 3,000 | 熊本市 | | 全国 |
| | 平成14年度園芸学会秋季大会 | 10/13 ~ 10/15 | 1,200 | 熊本市 | | 全国 |
| | 平成14年度全国母子寡婦福祉研修大会 | 10/19 ~ 10/20 | 1,100 | 熊本市 | | 全国 |
| | JTB旅連南九州三県協議会観光シンポジウム | 11/6 ~ 11/7 | 1,200 | 熊本市 | | 九州 |
| | 麻薬・覚せい剤乱用防止運動九州地区大会 | 11/14 ~ 11/15 | 1,100 | 熊本市 | | 九州 |
| | 第17回日本静脈経腸栄養学会 | 1/31 ~ 2/1 | 1600 | 益城町 | | 全国 |
| | 第69回郵政記念日 九州地方式典 | 4/22 | 3,200 | 益城町 | | 九州 |
| インフォネットフェスティバル2002 | 5/17 | 7,000 | 益城町 | | 九州 | |

(単位:人)

| 地域 | 名称 | 会期 | 参加人員 | 開催地 | 主催者団体 | 備考 |
|---------|---------------------|---------------|-------|------|--------------------------|----|
| 熊本市圏 | 平成14年度全九州方面合同周年会 | 5/26 | 2,590 | 益城町 | | 九州 |
| | ハイテク農業展セミナー | 7/3 ~ 7/5 | 1,500 | 益城町 | (株)化学工業日報社 | 九州 |
| | 第32回九州簡保自主研究会 | 9/8 | 2,695 | 益城町 | 第32回九州簡保自主研究会 | 九州 |
| | 部落解放第16回熊本県研究集会 | 11/16 ~ 11/17 | 3,000 | 益城町 | 部落解放同盟 | 全国 |
| | NHサークル世界大会 | 12/14 | 1,000 | 益城町 | 本田技研熊本製作所 | 全国 |
| 阿蘇地域 | 第9回健康むら長サミット | 11/2 ~ 11/3 | 500 | 蘇陽町 | 蘇陽町、健康むら長 | 全国 |
| | 第5回全国草原サミット | 3/15 ~ 3/17 | 500 | 久木野村 | 実行委員会 | 全国 |
| 天草地域 | 無着成恭講習会 | 2/5 | 500 | 松島町 | パールライオンズクラブ | 全国 |
| | 全旅連青年部九州・沖縄ブロック大会 | 2/20 ~ 2/21 | 200 | 松島町 | 全旅連青年部九州・沖縄ブロック | 九州 |
| 小国郷 | 九州ツーリズム大学 | 9月 ~ 3月 | 280 | 小国町 | 小国町、(財)学びやの里他 | 九州 |
| 山鹿・鹿本 | 第9回全国芝居小屋会議 | 10/13 | 400 | 山鹿市 | 全国芝居小屋会議八千代座実行委員会 | 全国 |
| | 第12回鹿北茶山唄全国大会 | 10/27 | 800 | 鹿北町 | 鹿北茶山唄全国大会 | 全国 |
| 玉名・荒尾 | 熊本県保育研究大会 | 2/15 ~ 2/16 | 1,200 | 荒尾市 | 荒尾市福祉課 | 全県 |
| 菊池地域 | 交通安全県民大会 | 9/21 | 800 | 菊池市 | 熊本県交通安全推進連盟 | 全県 |
| | 第39回熊本県精神保健福祉大会 | 2/15 | 500 | 合志町 | 熊本県 | 全県 |
| 八代地域 | 第2回川辺川ダムを考える住民討論集会 | 2/24 | 1,200 | 八代市 | 国土交通省川辺川工事事務所 | 全県 |
| | 平成14年度熊本県学校給食研究協議大会 | 7/25 | 1,000 | 八代市 | 八代教育事務所 | 全県 |
| 人吉・球磨 | 第5回川辺川ダムを考える住民討論集会 | 12/21 | 2,500 | 人吉市 | 国土交通省川辺川工事事務所 | 全国 |
| 水俣・芦北地域 | 森林林業シンポジウム | 12/14 | 200 | 水俣市 | 球磨地域振興局、球磨川流域森林林業活性化センター | 全国 |
| 宇城地域 | 居宅サービス事業者等集団指導 | 1/29 | 800 | 城南町 | 熊本県高齢保険福祉課 | 全県 |
| | 教育改革実践発表会 | 1/31 | 1,000 | 松橋町 | 熊本県教育委員会 | 全県 |

(7) スポーツイベントの開催状況

(単位:人)

| 地域 | 名称 | 会期 | 参加人員 | 開催地 | 主催者団体 | 備考 |
|-------|------------------------|---------------|-------|-----|---------------|----|
| 熊本市圏 | 第6回剣聖宮本武蔵顕彰全国小・中学生剣道大会 | 4/27 ~ 4/29 | 2,000 | 熊本市 | | 全国 |
| | 第19回火の国旗全国高校空手道優勝大会 | 5/3 ~ 5/4 | 1,200 | 熊本市 | | 全国 |
| | 第10回日・韓・中ジュニア交流競技会 | 8/23 ~ 8/27 | 1,800 | 熊本市 | | 国際 |
| | アイスホッケー日本リーグ | 12/18 | 1,500 | 熊本市 | | 全国 |
| | 広安剣友会剣道大会 | 12/22 | 2,200 | 益城町 | 広安剣友会 | 全県 |
| | ジョギングフェア | 5/19 | 1,401 | 益城町 | 益城町社会教育課 | 全県 |
| 阿蘇 | 大阿蘇旗高校剣道錬成大会 | 3/22 ~ 3/26 | 5,493 | 阿蘇町 | 高校剣道錬成会 | 全県 |
| | 第2回ジュニアサッカー大会 | 8/4 | 2,000 | 蘇陽町 | そよ風遊学協会 | 全県 |
| 小国郷 | MTBJシリーズ開幕戦 | 4/19 ~ 4/20 | 1,000 | 小国町 | 小国MTB実施委員会 | 全国 |
| | 全九州中学生卓球小国大会 | 5/4 ~ 5/5 | 2,000 | 小国町 | 小国町他 | 九州 |
| 山鹿・鹿本 | 第6回九州高校新人柔道大会 | 11/23 ~ 11/24 | 4,000 | 山鹿市 | 熊本高体連柔道部 | 九州 |
| | 第8回Vリーグ | 2/9 | 2,640 | 山鹿市 | 鹿本郡市バレーボール協会 | 全国 |
| 玉名・荒尾 | 全日本中学バドミントン選手権 | 3/26 ~ 3/28 | 1,000 | 玉名市 | バドミントン協会 | 全国 |
| 菊池 | 第7回全国選抜高校剣道錬成大会 | 9/21 ~ 9/23 | 1,950 | 菊池市 | 菊池高校剣道部 | 全国 |
| 八代 | バレーボール日本リーグ八代大会 | 2/9 ~ 2/10 | 2,000 | 八代市 | 八代市バレーボール協会 | 全国 |
| | バドミントン日本リーグ | 11/29 ~ 12/1 | 3,000 | 八代市 | 八代市バドミントン協会 | 全国 |
| 宇城 | 宇土マリーナジュニアサッカー大会 | 12/8 | 4,000 | 宇土市 | ジュニアサッカー実行委員会 | 全県 |

(8) 月別・地域別修学旅行宿泊者数

(単位:人)

| | 1月 | 2月 | 3月 | 4月 | 5月 | 6月 | 7月 | 8月 | 9月 | 10月 | 11月 | 12月 | 合計 | 前年実績 |
|----------|-------|--------|--------|--------|--------|--------|-------|-------|-------|--------|--------|--------|---------|---------|
| 熊本市圏 | | 951 | 1,801 | 284 | 3,409 | 113 | 92 | 186 | 456 | 5,787 | 1,444 | 709 | 15,232 | 19,991 |
| 阿蘇地域 | 4,742 | 8,045 | 14,511 | 14,868 | 29,980 | 16,551 | 3,747 | 8,836 | 5,598 | 29,704 | 30,574 | 6,496 | 173,652 | 124,672 |
| 天草地域 | | | 1,021 | 133 | 1,350 | | 60 | | 38 | 971 | 88 | | 3,661 | 2,961 |
| 小国郷地域 | 548 | 626 | 327 | 362 | 1,017 | 80 | 282 | 736 | 454 | 2,129 | 1,650 | 491 | 8,702 | 15,648 |
| 山鹿・鹿本地域 | 304 | 328 | 163 | 95 | 3,675 | 144 | 46 | | 190 | 3,143 | 720 | 914 | 9,722 | 6,954 |
| 玉名・荒尾地域 | 877 | 2,156 | 553 | 1,521 | 3,740 | 1,023 | 55 | | 724 | 4,442 | 2,784 | 1,261 | 19,136 | 18,167 |
| 菊池地域 | | 421 | 135 | 107 | 2,536 | 197 | | 130 | | 2,344 | 1,148 | 709 | 7,727 | 6,496 |
| 八代地域 | | | | | | | | | | | | | | |
| 人吉・球磨地域 | | | | | 89 | | | | | 239 | 70 | | 398 | 946 |
| 五木・五家荘地域 | | | | | | | | | | | | | | |
| 水俣・芦北地域 | | | 210 | 54 | 803 | | | | 43 | 970 | 386 | 124 | 2,590 | 2,978 |
| 宇城地域 | | | | | | | | | | | | | | |
| 合計 | 6,471 | 12,527 | 18,721 | 17,424 | 46,599 | 18,108 | 4,282 | 9,888 | 7,503 | 49,729 | 38,864 | 10,704 | 240,820 | 198,813 |

(9) 発地別修学旅行宿泊者数

(単位:人)

| | 1月 | 2月 | 3月 | 4月 | 5月 | 6月 | 7月 | 8月 | 9月 | 10月 | 11月 | 12月 | 合計 | 構成比 | 前年実績 |
|------|-------|--------|--------|--------|--------|--------|-------|-------|-------|--------|--------|--------|---------|--------|---------|
| 北海道 | | | | | 59 | | | | | | | 30 | 89 | 0.0% | 36 |
| 青森県 | | | | | | | | | | | | | | | |
| 岩手県 | | | | | | | | | | | 125 | | 125 | 0.1% | |
| 宮城県 | | 120 | | | | | | | | 69 | 85 | 67 | 341 | 0.1% | 916 |
| 秋田県 | | | | | | | | | | | | | | | 138 |
| 山形県 | | | | | | | | | | | 409 | | 409 | 0.2% | |
| 福島県 | | 497 | | | | | | | 251 | 810 | | 113 | 1,671 | 0.7% | 1,196 |
| 茨城県 | | 1,118 | 529 | | | 409 | | | | 597 | 69 | 25 | 2,747 | 1.1% | 5,280 |
| 栃木県 | | 260 | 913 | 41 | 111 | | 127 | | 167 | 2,061 | 280 | 322 | 4,282 | 1.8% | 4,057 |
| 群馬県 | | 454 | | | | | | | | 844 | | | 1,298 | 0.5% | 4,196 |
| 埼玉県 | | 987 | 510 | 371 | 498 | | | | | 1,574 | 437 | 250 | 4,627 | 1.9% | 7,206 |
| 千葉県 | | 118 | 203 | | 732 | 388 | 218 | | 628 | 2,249 | 1,668 | 915 | 7,119 | 3.0% | 6,016 |
| 東京都 | 1,048 | 168 | 4,883 | 715 | 2,608 | 1,464 | 163 | | 806 | 5,820 | 9,092 | 804 | 27,571 | 11.4% | 22,420 |
| 神奈川県 | | 227 | 328 | 35 | 2,053 | 680 | 300 | | 43 | 2,216 | 4,789 | 30 | 10,701 | 4.4% | 9,461 |
| 新潟県 | | | | | 21 | | | | 39 | 242 | | | 302 | 0.1% | 2,063 |
| 富山県 | | | 474 | | | | | | 82 | | | | 556 | 0.2% | 18 |
| 石川県 | | | 1,063 | | | | | | | 915 | 41 | | 2,019 | 0.8% | 2,277 |
| 福井県 | | | | | | | | | | 715 | 151 | | 866 | 0.4% | 1,692 |
| 山梨県 | | | 64 | | | | | | 295 | 978 | 153 | 173 | 1,663 | 0.7% | 1,159 |
| 長野県 | | | 221 | 137 | | | | | | 652 | | | 1,010 | 0.4% | 1,228 |
| 岐阜県 | | 67 | 302 | | 131 | | | | | 474 | 761 | | 1,735 | 0.7% | 3,143 |
| 静岡県 | 147 | 133 | 597 | | | | | | 307 | 1,640 | 1,607 | 488 | 4,919 | 2.0% | 1,990 |
| 愛知県 | 214 | 940 | 1,787 | | 435 | 161 | 46 | 628 | | 2,197 | 1,546 | 708 | 8,662 | 3.6% | 8,665 |
| 三重県 | | | | | | 419 | | | | 803 | 244 | | 1,466 | 0.6% | 1,873 |
| 滋賀県 | 456 | 483 | | 871 | 510 | 1,288 | | | | | 216 | | 3,824 | 1.6% | 3,060 |
| 京都府 | 274 | | 486 | | 116 | 545 | | | 345 | 20 | 189 | | 1,975 | 0.8% | 1,122 |
| 大阪府 | | 282 | 1,277 | 479 | 2,654 | 2,067 | 254 | | 153 | 1,960 | 291 | 287 | 9,704 | 4.0% | 8,204 |
| 兵庫県 | | 102 | 847 | 1,334 | 3,839 | 2,322 | | | | 1,200 | 675 | | 10,319 | 4.3% | 9,132 |
| 奈良県 | | | | | 1,539 | 353 | 254 | 213 | 213 | | | | 2,572 | 1.1% | 1,214 |
| 和歌山県 | | | | | 56 | | | | | 1,465 | | | 1,521 | 0.6% | 766 |
| 鳥取県 | | | | | | | | | | | | | | | |
| 島根県 | | | 269 | | | | | | 79 | | | | 348 | 0.1% | 220 |
| 岡山県 | | | | 290 | 4,947 | 428 | | | | 288 | 31 | | 5,984 | 2.5% | 6,374 |
| 広島県 | 89 | 132 | 678 | 93 | 3,294 | 475 | | 883 | | 4,108 | 462 | | 10,214 | 4.2% | 6,846 |
| 山口県 | 67 | | | | 1,066 | 126 | | | | 211 | 83 | | 1,553 | 0.6% | 765 |
| 徳島県 | | | | | 2,609 | 549 | | | 104 | 3,391 | 185 | | 6,838 | 2.8% | 5,784 |
| 香川県 | | | | 691 | 2,309 | 362 | | | 215 | | 153 | | 3,730 | 1.5% | 3,331 |
| 愛媛県 | | | | 186 | 1,362 | 265 | 282 | | 250 | 51 | 228 | | 2,624 | 1.1% | 2,277 |
| 高知県 | | 156 | | 180 | 2,791 | 400 | | | | 526 | 132 | | 4,185 | 1.7% | 3,997 |
| 福岡県 | | 142 | 591 | 3,177 | 2,212 | 1,479 | 2,220 | 6,047 | 290 | 1,264 | 216 | | 17,638 | 7.3% | 10,119 |
| 佐賀県 | 139 | | | 1,969 | 388 | 245 | 56 | 501 | 231 | 288 | 82 | | 3,899 | 1.6% | 2,061 |
| 長崎県 | 258 | 134 | | 214 | 2,916 | 889 | | | 1,391 | 1,362 | 886 | | 8,050 | 3.3% | 8,927 |
| 熊本県 | | | 1,162 | 6,568 | 109 | 128 | 240 | 532 | | 66 | 61 | 40 | 8,906 | 3.7% | 2,676 |
| 大分県 | 21 | | 402 | 49 | 340 | | | 452 | | 22 | | | 1,286 | 0.5% | 531 |
| 宮崎県 | | | | | 2,582 | 409 | | | | 566 | 386 | | 3,943 | 1.6% | 3,001 |
| 鹿児島県 | 90 | | 40 | 24 | 3,960 | 2,628 | 55 | 9 | 1,587 | 6,494 | 3,404 | 23 | 18,314 | 7.6% | 9,441 |
| 沖縄県 | 3,668 | 6,007 | 1,095 | | 318 | 38 | | 28 | 27 | 1,591 | 9,689 | 6,351 | 28,812 | 12.0% | 22,566 |
| 外国 | | | | | 34 | | 67 | 186 | | | 38 | 78 | 403 | 0.2% | 1,369 |
| 合計 | 6,471 | 12,527 | 18,721 | 17,424 | 46,599 | 18,108 | 4,282 | 9,888 | 7,503 | 49,729 | 38,864 | 10,704 | 240,820 | 100.0% | 198,813 |

(10)発地別修学旅行観光施設利用者数(アンケート調査)

(単位:人)

| | 1月 | 2月 | 3月 | 4月 | 5月 | 6月 | 7月 | 8月 | 9月 | 10月 | 11月 | 12月 | 合計 | 構成比 |
|------|-------|--------|--------|-------|--------|--------|-------|-------|-------|--------|--------|-------|---------|--------|
| 北海道 | | | 106 | | | | | | | 293 | | 34 | 433 | 0.2% |
| 青森県 | | | | | | | | | | 141 | | | 141 | 0.1% |
| 岩手県 | | | | | | | | | | 35 | | 125 | 160 | 0.1% |
| 宮城県 | | | | | | 230 | | | | | 329 | 158 | 717 | 0.3% |
| 秋田県 | | | | | | | | | | | | | | |
| 山形県 | | | 8 | | | | | | | | | | 8 | 0.0% |
| 福島県 | | 469 | | | 17 | | | | | 945 | | | 1,431 | 0.7% |
| 茨城県 | | 821 | 250 | | | | | | | 490 | 36 | 284 | 1,881 | 0.9% |
| 栃木県 | | 364 | 994 | 79 | 114 | | | 17 | 151 | 1,366 | 1,008 | | 4,093 | 2.0% |
| 群馬県 | | 426 | | | | | | | | 1,052 | | | 1,478 | 0.7% |
| 埼玉県 | | 894 | 439 | | 93 | | | | | 1,278 | 180 | 40 | 2,924 | 1.4% |
| 千葉県 | | 665 | 372 | | | 428 | 203 | | 295 | 1,570 | 860 | 65 | 4,458 | 2.2% |
| 東京都 | 1,309 | 1,505 | 5,563 | 425 | 4,034 | 1,860 | 130 | | 613 | 6,404 | 8,641 | 781 | 31,265 | 15.3% |
| 神奈川県 | 91 | | 1,183 | 31 | 2,646 | | 587 | | 73 | 2,996 | 3,550 | | 11,157 | 5.4% |
| 新潟県 | | | | 21 | | | | | | | | | 21 | 0.0% |
| 富山県 | | | 498 | | 76 | | | | 82 | | | | 656 | 0.3% |
| 石川県 | | | 581 | | | | | | | 1,129 | | | 1,710 | 0.8% |
| 福井県 | | | | | | | | | | 45 | 113 | | 158 | 0.1% |
| 山梨県 | | | 57 | | | | 13 | | 886 | 327 | | 89 | 1,372 | 0.7% |
| 長野県 | | | 226 | 343 | | | | | | 87 | | | 656 | 0.3% |
| 岐阜県 | | 67 | 523 | | 131 | | | | 224 | 209 | 539 | 459 | 2,152 | 1.1% |
| 静岡県 | | 486 | 205 | | | | | 90 | 316 | 2,088 | 1,760 | 550 | 5,495 | 2.7% |
| 愛知県 | 248 | 305 | 1,890 | | 862 | 180 | | | | 942 | 810 | 446 | 5,683 | 2.8% |
| 三重県 | | | | | | 30 | | | | 218 | 244 | | 492 | 0.2% |
| 滋賀県 | | 321 | 30 | 221 | 747 | 404 | | | | | | | 1,723 | 0.8% |
| 京都府 | | | 487 | | 107 | | | | | 20 | | 82 | 696 | 0.3% |
| 大阪府 | | 126 | 1,587 | 581 | 3,409 | 854 | 124 | | | 1,545 | 389 | 282 | 8,897 | 4.3% |
| 兵庫県 | | 102 | 136 | 386 | 2,856 | 1,200 | | | | 364 | 456 | | 5,500 | 2.7% |
| 奈良県 | | | | | 736 | 422 | 374 | 339 | | | | | 1,871 | 0.9% |
| 和歌山県 | | | | | 51 | | | | | 814 | | | 865 | 0.4% |
| 鳥取県 | | | | | | | | | | | | | | |
| 島根県 | | | | 66 | | | | | 142 | | | | 208 | 0.1% |
| 岡山県 | | | | 172 | 1,750 | | | | | | 31 | | 1,953 | 1.0% |
| 広島県 | 229 | | 440 | 776 | 2,073 | | | 129 | | 2,548 | | | 6,195 | 3.0% |
| 山口県 | | | | 248 | 1,208 | 517 | | | | 49 | | | 2,022 | 1.0% |
| 徳島県 | | | | | 501 | 157 | | | 104 | 1,274 | 156 | | 2,192 | 1.1% |
| 香川県 | | | | 948 | 1,091 | | | | 32 | 41 | 112 | | 2,224 | 1.1% |
| 愛媛県 | | | | 105 | 684 | 136 | | | | 32 | | | 957 | 0.5% |
| 高知県 | | | | 203 | 1,149 | 343 | | | | 354 | 219 | | 2,268 | 1.1% |
| 福岡県 | 28 | 226 | 125 | 2,325 | 1,772 | 638 | 172 | 514 | 1,805 | 1,346 | 508 | | 9,459 | 4.6% |
| 佐賀県 | 169 | | | 652 | 1,713 | | 143 | 155 | 16 | 531 | | | 3,379 | 1.6% |
| 長崎県 | 26 | 108 | | 397 | 4,228 | 332 | 148 | | 1,329 | 1,915 | 269 | 78 | 8,830 | 4.3% |
| 熊本県 | 161 | 767 | 500 | 857 | 1,305 | 3,125 | 1,569 | 59 | 2,022 | 4,844 | 4,086 | 1,491 | 20,786 | 10.1% |
| 大分県 | 21 | 108 | 49 | 340 | 163 | | 18 | | | | 21 | | 720 | 0.4% |
| 宮崎県 | | 15 | | | 2,766 | | 55 | | 20 | 540 | 379 | | 3,775 | 1.8% |
| 鹿児島県 | 169 | | 90 | 409 | 7,487 | 164 | 128 | 76 | 1,608 | 10,147 | 1,381 | | 21,659 | 10.6% |
| 沖縄県 | 2,181 | 4,451 | | 9 | 246 | 102 | | 156 | | 1,110 | 7,912 | 4,017 | 20,184 | 9.9% |
| 合計 | 4,632 | 12,226 | 16,339 | 9,594 | 44,015 | 11,122 | 3,664 | 1,535 | 9,718 | 49,089 | 33,989 | 8,981 | 204,904 | 100.0% |

* 県内の観光施設等(23店舗)から報告された数字を累計したものである。

(11) 国籍別外国人客観光施設利用者数 (アンケート調査)

(単位:人)

| 地域 | 国籍等 | 1月 | 2月 | 3月 | 4月 | 5月 | 6月 | 7月 | 8月 | 9月 | 10月 | 11月 | 12月 | 合計 | 構成比 | |
|---------|---------|--------|--------|--------|--------|--------|--------|--------|--------|--------|--------|--------|--------|---------|--------|------|
| 北アメリカ | アメリカ合衆国 | | 2 | 12 | 36 | 22 | 25 | 2 | 176 | 23 | 12 | 84 | 5 | 399 | 0.2% | |
| | カナダ | | 1 | 1 | 1 | 1 | | | | | 2 | 4 | | 10 | 0.0% | |
| 中・南アメリカ | メキシコ | | | | | | 30 | | | | | 1 | | 31 | 0.0% | |
| | その他 | 42 | 70 | 133 | 214 | 173 | 45 | 123 | 213 | 63 | 210 | 93 | 74 | 1,453 | 0.8% | |
| ヨーロッパ | イギリス | | | | | 5 | | 2 | | 3 | 1 | 3 | | 14 | 0.0% | |
| | フランス | | | 1 | 2 | 1 | | | 4 | | 2 | 1 | 2 | 13 | 0.0% | |
| | ドイツ | 1 | 1 | 1 | | | | 4 | | | 36 | 1 | 2 | 46 | 0.0% | |
| | イタリア | | | | | | | | | | | | | | | |
| | オランダ | | | | | | | | | | | | | | | |
| | スイス | | | | | 1 | | | | | | | | 1 | 0.0% | |
| | スウェーデン | | | | | | | | | | | | 1 | 1 | 0.0% | |
| | 旧ソビエト連邦 | | 2 | | | 4 | | | | | | | 2 | 8 | 0.0% | |
| その他 | 30 | 37 | 33 | 30 | 36 | 264 | 31 | 31 | 35 | 33 | 32 | 31 | 623 | 0.3% | | |
| アジア | 中国 | | 7 | 48 | 128 | 79 | 202 | 79 | 220 | 52 | 69 | 70 | 22 | 976 | 0.5% | |
| | 台湾 | 1,374 | 3,851 | 1,649 | 2,745 | 1,730 | 1,969 | 3,171 | 3,104 | 2,710 | 2,697 | 1,386 | 2,335 | 28,721 | 15.8% | |
| | 香港 | 137 | 1,377 | 1,497 | 1,502 | 892 | 1,354 | 3,379 | 2,702 | 639 | 468 | 196 | 688 | 14,831 | 8.2% | |
| | 大韓民国 | 16,504 | 10,138 | 9,503 | 11,630 | 9,676 | 9,665 | 9,898 | 12,988 | 6,622 | 10,432 | 14,435 | 9,228 | 130,719 | 72.0% | |
| | フィリピン | | 3 | 49 | 2 | 10 | 6 | 16 | 10 | 2 | 7 | 9 | | 114 | 0.1% | |
| | インド | | | | | | | | | | | 4 | | 4 | 0.0% | |
| | タイ | | 2 | | 1 | | | | 1 | | 1 | 73 | 21 | 30 | 129 | 0.1% |
| | インドネシア | 1 | | | | | | 31 | 12 | | 2 | 6 | 4 | | 56 | 0.0% |
| | マレーシア | | | | 26 | | | | 25 | | | 11 | 4 | | 66 | 0.0% |
| | シンガポール | | | | | | | | | | | | 45 | | 45 | 0.0% |
| その他 | 15 | 46 | 63 | 47 | 108 | 54 | 50 | 56 | 57 | 52 | 62 | 34 | 644 | 0.4% | | |
| オセアニア | オーストラリア | 2 | 2 | 1 | 8 | 37 | | 1 | | 4 | 46 | | | 101 | 0.1% | |
| | その他 | 2 | 1 | | | | | | | 33 | | 2 | | 38 | 0.0% | |
| アフリカ | | | 2 | | | | 3 | | | 3 | 3 | 7 | | 18 | 0.0% | |
| その他(不明) | | 66 | 99 | 178 | 193 | 335 | 159 | 122 | 266 | 141 | 270 | 393 | 277 | 2,499 | 1.4% | |
| 合計 | | 18,174 | 15,641 | 13,169 | 16,565 | 13,110 | 13,807 | 16,916 | 19,770 | 10,390 | 14,430 | 16,859 | 12,729 | 181,560 | 100.0% | |

(注) 国籍が不明の場合は、その他(不明)の欄に記入。

(注) 県内の観光施設に対して調査を行い、回答のあった22軒分を集計しているため、実数とは異なる。

(12) 過去10年間の県内に宿泊した外国人客の国籍別推計

(単位:人、%)

| 地域 | 国籍等 | 平成5年 | 平成6年 | 平成7年 | 平成8年 | 平成9年 | 平成10年 | 平成11年 | 平成12年 | 平成13年 | 平成14年 | | 比較(%) | | |
|-------------|----------------|---------------|---------------|---------------|---------------|---------------|---------------|---------------|---------------|---------------|---------------|--------|---------|--------|---|
| | | | | | | | | | | | 宿泊客数 | 構成比(%) | 14年/13年 | 14年/5年 | |
| 北アメリカ | アメリカ合衆国 | 12,120 | 10,744 | 14,653 | 10,719 | 12,272 | 8,406 | 7,036 | 6,246 | 7,508 | 6,748 | 5.8% | 89.9% | 55.7% | |
| | カナダ | 890 | 587 | 1,372 | 652 | 450 | 379 | 573 | 312 | 803 | 879 | 0.8% | 109.4% | 98.7% | |
| 中・南 アメリカ | メキシコ | 1,039 | 58 | 109 | 34 | 13 | 105 | 77 | 165 | 311 | 330 | 0.3% | 106.1% | 31.8% | |
| | その他 | 851 | 672 | 678 | 1,391 | 1,808 | 741 | 438 | 646 | 583 | 525 | 0.4% | 90.1% | 61.7% | |
| ヨーロッパ | イギリス | 1,415 | 1,244 | 1,781 | 1,178 | 744 | 486 | 821 | 919 | 690 | 621 | 0.5% | 90.0% | 43.9% | |
| | フランス | 1,391 | 881 | 630 | 610 | 1,673 | 678 | 471 | 312 | 344 | 436 | 0.4% | 126.9% | 31.3% | |
| | ドイツ | 3,684 | 2,595 | 1,875 | 1,721 | 1,305 | 1,118 | 786 | 846 | 1,432 | 933 | 0.8% | 65.1% | 25.3% | |
| | イタリア | 395 | 619 | 729 | 219 | 200 | 536 | 348 | 94 | 176 | 142 | 0.1% | 80.6% | 35.9% | |
| | オランダ | 1,065 | 280 | 495 | 258 | 108 | 462 | 466 | 117 | 174 | 123 | 0.1% | 70.6% | 11.5% | |
| | スイス | 621 | 470 | 381 | 372 | 240 | 156 | 128 | 334 | 96 | 48 | 0.0% | 49.8% | 7.7% | |
| | スウェーデン | 161 | 256 | 107 | 230 | 1,202 | 22 | 57 | 63 | 80 | 39 | 0.0% | 48.2% | 24.0% | |
| | 旧ソビエト連邦 その他 | 785 | 255 | 856 | 543 | 1,236 | 318 | 60 | 1,240 | 989 | 335 | 0.3% | 33.9% | 42.7% | |
| アジア | 中国 | 3,726 | 2,353 | 3,051 | 2,284 | 2,618 | 1,339 | 1,517 | 1,649 | 1,482 | 3,714 | 3.2% | 250.6% | 99.7% | |
| | 台湾 | 9,339 | 15,265 | 19,622 | 47,046 | <u>64,496</u> | 38,143 | 20,505 | 22,991 | 23,363 | 24,426 | 20.9% | 104.5% | 261.5% | |
| | 香港 | 10,914 | 7,052 | 1,926 | 10,345 | 38,885 | <u>77,557</u> | <u>33,774</u> | 18,631 | 10,881 | 11,639 | 9.9% | 107.0% | 106.6% | |
| | 大韓民国 | <u>33,733</u> | <u>40,741</u> | <u>32,427</u> | <u>35,303</u> | 43,862 | 3,260 | 10,838 | <u>23,276</u> | <u>28,860</u> | <u>59,741</u> | 51.0% | 207.0% | 177.1% | |
| | フィリピン | 189 | 172 | 279 | 164 | 56 | 78 | 118 | 150 | 145 | 49 | 0.0% | 33.8% | 25.9% | |
| | インド | 137 | 134 | 252 | 245 | 164 | 234 | 119 | 190 | 165 | 75 | 0.1% | 45.3% | 54.6% | |
| | タイ | 872 | 485 | 732 | 444 | 190 | 206 | 246 | 78 | 163 | 168 | 0.1% | 103.0% | 19.2% | |
| | インドネシア | 983 | 366 | 307 | 243 | 129 | 113 | 82 | 89 | 189 | 129 | 0.1% | 68.2% | 13.1% | |
| | マレーシア | 532 | 139 | 315 | 531 | 383 | 334 | 74 | 99 | 429 | 858 | 0.7% | 200.2% | 161.3% | |
| | シンガポール | | | | | | | | | | 463 | 292 | 0.2% | 62.9% | — |
| | その他 | 3,122 | 1,118 | 1,781 | 2,341 | 4,444 | 1,391 | 1,170 | 926 | 654 | 2,723 | 2.3% | 416.6% | 87.2% | |
| オセアニア | オーストラリア | 781 | 666 | 653 | 831 | 458 | 422 | 455 | 223 | 312 | 306 | 0.3% | 97.8% | 39.1% | |
| | その他 | 210 | 182 | 335 | 216 | 264 | 75 | 91 | 165 | 103 | 70 | 0.1% | 67.7% | 33.2% | |
| アフリカ | | 100 | 29 | 94 | 229 | 2,852 | 499 | 469 | 223 | 176 | 86 | 0.1% | 49.1% | 86.4% | |
| その他(不明) | | | | | | 5 | 10 | 486 | 256 | 459 | 179 | 0.2% | 39.1% | — | |
| 合計 | | 90,520 | 88,479 | 88,090 | 122,729 | 189,493 | 140,034 | 84,935 | 81,539 | 83,815 | 117,033 | 100.0% | 139.6% | 129.3% | |

(注) 県内の大型宿泊施設に対して行ったアンケート調査により、推計した。

(注) 下線付きは、その年で最も多かった数値。

(13) 自然公園利用者数

(単位:人)

| 自然公園名 | 指定年月日 | 利用者数 | | | | | | | 伸び率(%) 14年/13年 |
|----------------|----------|------------|------------|------------|------------|------------|------------|------------|-------------------|
| | | 平成8年 | 平成9年 | 平成10年 | 平成11年 | 平成12年 | 平成13年 | 平成14年 | |
| 阿蘇くじゅう国立自然公園 | S9.12.4 | 14,607,100 | 15,607,800 | 15,514,000 | 15,152,400 | 15,606,700 | 16,522,300 | 17,434,200 | 105.5% |
| 雲仙天草国立自然公園 | S31.7.20 | 4,450,500 | 4,680,900 | 4,832,800 | 4,923,300 | 5,113,900 | 5,385,400 | 5,041,100 | 93.6% |
| 耶馬日田英彦山国定自然公園 | S25.7.29 | 1,746,000 | 1,641,400 | 1,677,000 | 1,849,100 | 1,918,600 | 2,073,200 | 2,190,500 | 105.7% |
| 九州中央山地国定自然公園 | S57.5.15 | 311,100 | 300,600 | 375,500 | 362,400 | 387,500 | 405,100 | 398,000 | 98.2% |
| 小岱山県立自然公園 | S30.4.1 | 1,818,400 | 1,992,600 | 2,121,600 | 2,039,900 | 2,128,900 | 2,057,900 | 2,077,700 | 101.0% |
| 金峰山県立自然公園 | S30.4.1 | 1,125,800 | 1,327,700 | 1,408,000 | 1,477,400 | 1,715,800 | 1,719,100 | 1,757,400 | 102.2% |
| 奥球磨県立自然公園 | S30.4.1 | 929,200 | 1,106,800 | 1,294,400 | 1,468,900 | 1,561,000 | 1,564,700 | 1,605,000 | 102.6% |
| 芦北海岸県立自然公園 | S31.4.1 | 1,813,900 | 2,017,600 | 1,994,700 | 1,949,500 | 1,795,500 | 1,769,700 | 1,692,700 | 95.6% |
| 三角・大矢野海辺県立自然公園 | S31.7.1 | 1,566,800 | 1,478,200 | 1,507,300 | 1,456,600 | 1,453,200 | 1,456,100 | 1,588,200 | 109.1% |
| 矢部周辺県立自然公園 | S33.8.1 | 1,670,300 | 1,629,300 | 1,639,100 | 1,881,900 | 1,877,900 | 1,898,200 | 2,105,200 | 110.9% |
| 五木・五家荘県立自然公園 | S42.9.1 | 1,163,900 | 1,154,400 | 1,126,200 | 1,271,600 | 1,350,800 | 1,413,800 | 1,466,600 | 103.7% |

(14)九州各県の観光客入り込み数の年次別推移

(単位:人・%)

| | | 熊本県 | | 福岡県 | | 佐賀県 | | 長崎県 | | 大分県 | | 宮崎県 | | 鹿児島県 | |
|----|------|------------|-----------|------------|-----------|------------|-----------|------------|------------|------------|-----------|------------|------|------------|------------|
| 年 | 区分 | 総入込数 | 宿泊客数 | 総入込数 | 宿泊客数 | 総入込数 | 宿泊客数 | 総入込数 | 宿泊客数 | 総入込数 | 宿泊客数 | 総入込数 | 宿泊客数 | 総入込数 | 宿泊客数 |
| 8 | 客数 | 45,890,200 | 7,133,700 | 75,369,000 | 8,333,000 | 33,497,000 | 3,382,000 | 31,339,252 | 14,181,579 | 48,311,125 | 8,307,801 | 12,179,000 | | | 10,985,000 |
| | 対前年比 | 105.8 | 102.6 | 104.4 | 101.4 | 115.5 | 106.8 | 107.1 | 105.7 | 101.3 | 100.8 | 102.3 | | | 102.2 |
| 9 | 客数 | 49,198,500 | 7,147,400 | 77,437,000 | 8,732,000 | 30,191,000 | 3,100,000 | 30,413,237 | 13,249,913 | 48,776,273 | 8,020,919 | 12,176,000 | | | 10,616,000 |
| | 対前年比 | 107.2 | 100.2 | 102.7 | 104.8 | 90.1 | 91.7 | 97.0 | 93.4 | 101.0 | 96.5 | 100.0 | | | 96.6 |
| 10 | 客数 | 53,629,400 | 7,024,100 | 80,048,000 | 8,579,000 | 31,582,000 | 2,905,000 | 30,175,494 | 12,925,278 | 49,559,567 | 8,025,208 | 12,310,000 | | | 10,247,000 |
| | 対前年比 | 109.0 | 98.3 | 103.4 | 98.2 | 104.6 | 93.7 | 99.2 | 97.5 | 101.6 | 100.1 | 101.1 | | | 96.5 |
| 11 | 客数 | 54,553,300 | 6,821,800 | 83,338,000 | 8,855,000 | 31,037,000 | 2,884,000 | 29,913,333 | 12,735,733 | 50,129,275 | 7,900,259 | 12,713,000 | | | 9,849,000 |
| | 対前年比 | 101.7 | 97.1 | 104.1 | 103.2 | 98.3 | 99.3 | 99.1 | 98.5 | 101.1 | 98.4 | 103.3 | | | 96.1 |
| 12 | 客数 | 56,689,500 | 6,675,200 | 88,228,000 | 9,009,000 | 30,168,800 | 2,745,500 | 31,510,837 | 13,023,324 | 51,480,220 | 8,040,229 | 12,370,000 | | 44,582,000 | 9,602,000 |
| | 対前年比 | 103.9% | 97.9% | 105.9% | 101.7% | 97.2% | 95.2% | 105.3 | 102.3 | 102.7% | 101.8% | 97.3% | | — | 97.5% |
| 13 | 客数 | 58,859,800 | 7,000,100 | 91,106,000 | 8,838,000 | 30,293,000 | 2,706,000 | 31,630,904 | 12,909,637 | 53,918,526 | 8,019,696 | 12,532,000 | | 46,249,000 | 9,851,000 |
| | 対前年比 | 103.8% | 104.9% | 103.3% | 98.1% | 100.4% | 98.6% | 100.4% | 99.1% | 104.8% | 99.7% | 101.3% | | 103.7% | 102.6% |
| 14 | 客数 | 62,093,300 | 6,946,900 | | | 31,680,000 | 2,666,000 | 31,580,077 | 12,387,786 | 54,472,491 | 7,945,238 | | | 46,899,000 | 10,071,000 |
| | 対前年比 | 105.5% | 99.2% | | | 104.5% | 98.5% | 99.8% | 96.0% | 101.0% | 99.1% | | | 101.4% | 102.2% |

※鹿児島県の日帰り客数はH12年から調査開始

R100

古紙配合率100%の再生紙を使用しています

| |
|---------|
| 15 商 観物 |
|---------|

| |
|-------|
| ① 001 |
|-------|