

平成21年 熊本県観光統計表



目 次

調査の概要	1
観光統計調査区分図	2
過去20年間の観光客総数の推移	3
1 概説	
(1) 県内の概要	4
(2) 地域別概要	4
2 観光客数	
(1) 日帰り・宿泊別及び県内・県外別観光客数	6
(2) 観光客総数における各地域の占める割合	8
(3) 宿泊客総数における各地域の占める割合	8
(4) 地域別にみる宿泊客・日帰り客の割合	9
(5) 地域別にみる県内観光客・県外観光客の割合	9
(6) 月別・地域別観光客数	10
(6 -) 観光客の月別推移	12
(6 -) 外国人宿泊客の月別推移	13
(7) 月別・地域別 県内県外別観光客数	14
(8) 過去10年間の地域別観光客数	16
(8 -) 過去10年間の観光客数推移	18
(8 -) 過去10年間の地域別宿泊客数の推移	19
(9) 過去10年間の外国人宿泊客の国・地域別推計	20
(9 -) 外国人宿泊客数の推移	22
(9 -) 地域別外国人宿泊客数	23
(10) 月別・地域別教育旅行宿泊者数	24
(11) 発地別教育旅行宿泊者数	25
(12) 観光消費額	26

調 査 の 概 要

調査期間 平成21年1月1日～平成21年12月31日

調査対象地域 熊本県全域

調査区分

熊本市
 阿蘇地域・・・阿蘇市、南小国町、小国町、産山村、高森町
 南阿蘇村、西原村
 天草地域・・・上天草市、天草市苓北町
 山鹿・鹿本地域・・・山鹿市、植木町
 荒尾・玉名地域・・・荒尾市、玉名市、和水町、玉東町、南関町、長洲町
 菊池地域・・・菊池市、合志市、大津町、菊陽町
 八代地域・・・八代市、氷川町
 人吉・球磨地域・・・人吉市、錦町、あさぎり町、多良木町、湯前町
 水上村、相良村、五木村、山江村、球磨村
 水俣・芦北地域・・・水俣市、芦北町、津奈木町
 宇城地域・・・宇土市、宇城市、城南町、美里町
 上益城地域・・・御船町、嘉島町、益城町、甲佐町、山都町

(平成17年～19年の調査では、「観光パートナーシップアクションプラン」策定期間中の推移を見るため、平成17年以降に合併した市町村については、合併前の市町村単位で集計していたが、今次調査から平成20年12月31日現在の市町村単位での集計となる。)

(参考)平成17年以降合併した市町村一覧	
平成17年	旧芦北町、旧田浦町 芦北町 旧三角町、旧不知火町、旧松橋町、旧小川町、旧豊野町 宇城市 旧山鹿市、旧鹿北町、旧菊鹿町、旧鹿本町、旧鹿央町 山鹿市 旧一の宮町、旧阿蘇町、旧波野村 阿蘇市 旧蘇陽町、旧矢部町、旧清和村 山都町 旧白水村、旧久木野村、旧長陽村 南阿蘇村 旧菊池市、旧七城町、旧旭志村、旧泗水町 菊池市 旧八代市、旧坂本村、旧千丁町、旧鏡町、旧東陽村、旧泉村 八代市 旧竜北町、旧宮原町 氷川町 旧玉名市、旧岱明町、旧横島町、旧天水町 玉名市
平成18年	旧菊水町、旧三加和町 和水町 旧本渡市、旧牛深市、旧有明町、旧御所浦町、旧倉岳町 旧栖本町、旧新和町、旧五和町、旧天草町、旧河浦町 天草市
平成20年	旧熊本市、旧富合町 熊本市

調査方法 県下全市町村へ、観光地点入込客数、宿泊客延べ人数等の調査を依頼し、市町村単位の調査結果を県において取りまとめた。

留意点 各統計数値は、端数処理をしているため表中の合計値と個々の数値の合計が一致しないことがある。

観光統計調査区分図

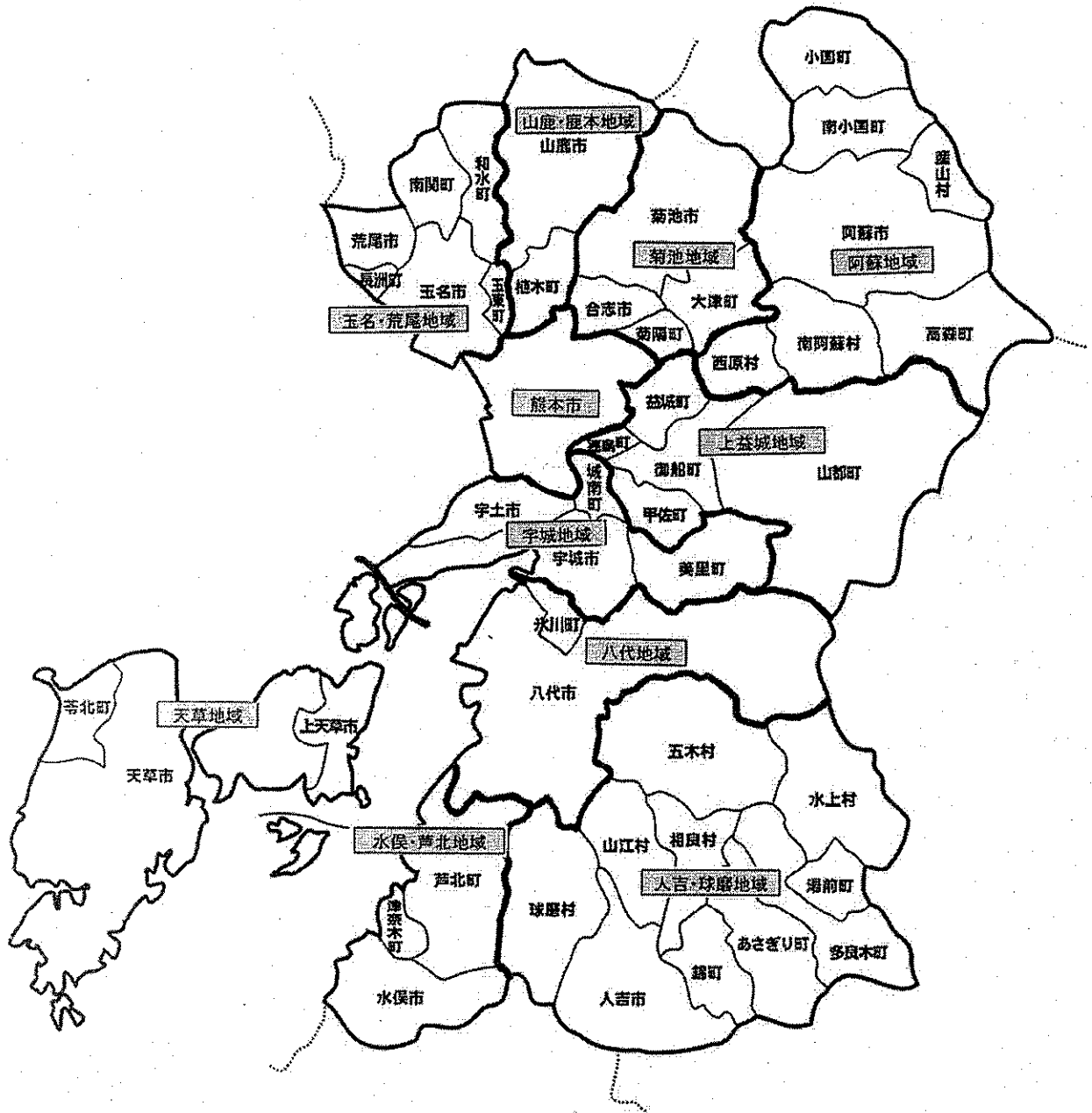

過去20年の観光客総数の推移

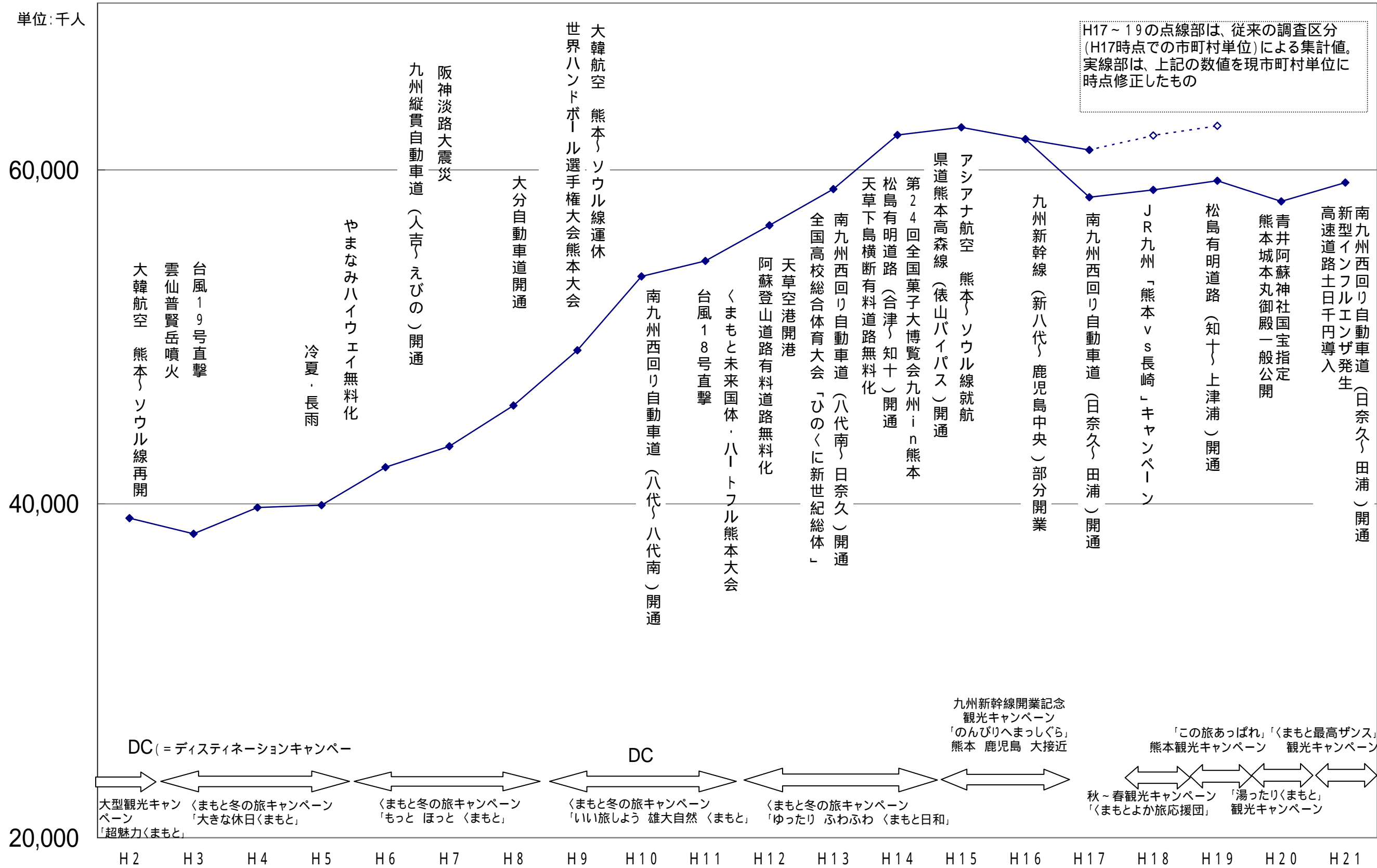

1 概説

(1) 県内の概要

観光客総数	59,209,001人	対前年比	1.9%増
日帰り客数	52,797,244人	対前年比	2.9%増
宿泊客数	6,411,757人	対前年比	5.7%減
うち外国人宿泊客数	201,154人	対前年比	44.1%減
観光消費額	276,965百万円	対前年比	2.8%増

平成21年1月から12月までの本県の観光客総数は、1,093,505人増の59,209,001人(対前年比1.9%増)となった。その内訳は、日帰り客が1,483,008人増の52,797,244人(対前年比2.9%増)、宿泊客が389,503人減の6,411,757人(対前年比5.7%減)であった。

宿泊客の県内・県外別内訳は、県内客が79,066人減の1,170,010人(対前年比6.4%減)、外国人を含む県外客が310,437人減の5,241,747人(対前年比5.6%減)であった。

外国人宿泊客数は158,685人減の201,154人(対前年比44.1%減)となった。国・地域別に見ると、多い順に1位韓国、2位台湾、3位香港となっている。

本県への観光客(宿泊)が減少した要因としては、世界的な不況 ウォン安による韓国人観光客の減少 新型インフルエンザの流行等が考えられる。

観光消費総額については、約75億円増の2,769億円(対前年比2.8%増)となった。

その内訳は、宿泊客の観光消費総額が約108億円減の913億円(対前年比11%減)、日帰り客の観光消費総額は、約183億円増の1,856億円(対前年比10.9%増)であり、観光キャンペーンや高速道路の特別割引等の効果により日帰り客が増加したためと考えられる。

なお、観光客一人当たりの観光消費額は、宿泊客が14,242円(対前年比5.2%減)、日帰り客が3,516円(対前年比7.8%増)となっている。

(2) 地域別概要

地域	()内は対前年比		概要
熊本市	入込客総数	5,482,000 (95.9%)	「熊本市動植物園」の80周年記念イベントや夜間開園及び「熊本市現代美術館」企画展等により増加したが、「熊本城」入場者の落ち着き等により、日帰り客、宿泊客ともに減少。宿泊客においては、6年ぶりの減少となった。
	日帰り客数	3,574,569 (98.1%)	
	宿泊客数	1,907,431 (91.9%)	
阿蘇地域	入込客総数	17,362,701 (101.5%)	日帰り客は、春・秋の大型連休や観光地でのイベント等により増加した。 宿泊客は、新型インフルエンザの世界的流行及びウォン安による韓国人宿泊客の大幅な減少等により減少した。
	日帰り客数	15,350,625 (102.2%)	
	宿泊客数	2,012,076 (96.0%)	

天草地域	入込客総数	3,976,307	(102.3%)	イルカウォッチングやハイヤ踊り等の入込数増加により、日帰り客、宿泊客ともに増加。宿泊客においては、8年ぶりの増加となった。
	日帰り客数	3,430,893	(102.1%)	
	宿泊客数	545,414	(103.6%)	
山鹿・鹿本地域	入込客総数	3,821,889	(96.3%)	山鹿温泉「さくら湯」の改築に伴う閉鎖等もあり、日帰り客、宿泊客とも減少した。
	日帰り客数	3,372,489	(97.0%)	
	宿泊客数	449,400	(91.2%)	
玉名・荒尾地域	入込客総数	6,573,825	(101.4%)	外国人宿泊客の大幅な減少がみられたが、レジャー施設の入込数増加等により、日帰り客、宿泊客とも増加した。
	日帰り客数	6,246,195	(101.1%)	
	宿泊客数	327,630	(107.3%)	
菊池地域	入込客総数	7,981,733	(105.5%)	日帰り客は、「菊池渓谷水の駅」等の盛況、各種イベント等の入込数増加により増加した。 宿泊客は、宿泊施設の閉鎖、新型インフルエンザや不況の影響等もあり8年ぶりに減少した。
	日帰り客数	7,546,459	(107.4%)	
	宿泊客数	435,274	(79.9%)	
八代地域	入込客総数	3,334,896	(104.7%)	日帰り客は、観光施設のオープンや「妙見祭」「九州国際スリーデーマーチ」等の盛況により増加。 宿泊客は、宿泊料金値下げ等により増加した施設もあったが、不況等により宿泊客は減少した。
	日帰り客数	3,135,838	(105.2%)	
	宿泊客数	199,058	(96.5%)	
人吉・球磨地域	入込客総数	3,120,882	(109.9%)	休日の高速道路特別割引やS L人吉の運行、「青井阿蘇神社」やイベントの盛況等による入込数増加により、日帰り客、宿泊客とも増加した。
	日帰り客数	2,860,089	(110.7%)	
	宿泊客数	260,793	(102.1%)	
水俣・芦北地域	入込客総数	1,941,478	(117.5%)	日帰り客は、休日の高速道路特別割引の影響やファーマーズマーケット「でこぼん」の新規オープン等により増加。 宿泊客は、不況や新型インフルエンザの影響等により7年連続で減少した。
	日帰り客数	1,812,733	(120.0%)	
	宿泊客数	128,745	(90.6%)	
宇城地域	入込客総数	3,524,728	(95.8%)	梅雨明けが遅く天候に恵まれなかったことから「みすみ港祭」をはじめイベントや海水浴客の減少により、日帰り客、宿泊客とも減少した。
	日帰り客数	3,444,862	(95.9%)	
	宿泊客数	79,866	(91.0%)	
上益城地域	入込客総数	2,088,562	(103.4%)	日帰り客は、新型インフルエンザ等の影響もあったが、イベントや紅葉見物客等が盛況であったことから増加した。 宿泊客は、景気の低迷や新型インフルエンザの影響により4年連続で減少した。
	日帰り客数	2,022,492	(103.7%)	
	宿泊客数	66,070	(95.8%)	

2 観光客数

(1) 日帰り・宿泊別及び県内・県外別観光客数

	日帰り客							宿泊客						
	平成20年			平成21年			対前年比	平成20年			平成21年			対前年比
	県内	県外	総数	県内	県外	総数		県内	県外	総数	県内	県外	総数	
熊本市	1,197,439	2,445,442	3,642,881	1,316,473	2,258,096	3,574,569	98.1	40,803	2,034,316	2,075,119	42,942	1,864,489	1,907,431	91.9
阿蘇	7,119,589	7,896,729	15,016,318	7,268,462	8,082,163	15,350,625	102.2	365,059	1,730,987	2,096,046	349,000	1,663,076	2,012,076	96.0
天草	2,152,820	1,208,196	3,361,016	2,224,743	1,206,150	3,430,893	102.1	266,935	259,456	526,391	250,544	294,870	545,414	103.6
山鹿・鹿本	1,947,853	1,528,669	3,476,522	1,924,752	1,447,737	3,372,489	97.0	143,821	348,999	492,820	134,056	315,344	449,400	91.2
玉名・荒尾	2,555,774	3,622,243	6,178,017	2,680,400	3,565,795	6,246,195	101.1	49,073	256,345	305,418	48,527	279,103	327,630	107.3
菊池	5,249,037	1,774,387	7,023,424	5,809,774	1,736,685	7,546,459	107.4	107,732	437,070	544,802	81,734	353,540	435,274	79.9
八代	2,605,330	374,487	2,979,817	2,729,059	406,779	3,135,838	105.2	56,476	149,783	206,259	56,249	142,809	199,058	96.5
人吉・球磨	1,816,644	767,414	2,584,058	1,940,331	919,758	2,860,089	110.7	77,735	177,808	255,543	83,909	176,884	260,793	102.1
水俣・芦北	1,224,690	286,044	1,510,734	1,526,035	286,698	1,812,733	120.0	82,045	60,077	142,122	70,382	58,363	128,745	90.6
宇城	3,035,307	555,212	3,590,519	2,833,577	611,285	3,444,862	95.9	34,238	53,560	87,798	30,440	49,426	79,866	91.0
上益城	1,556,214	394,716	1,950,930	1,620,713	401,779	2,022,492	103.7	25,159	43,783	68,942	22,227	43,843	66,070	95.8
合計	30,460,697	20,853,539	51,314,236	31,874,319	20,922,925	52,797,244	102.9	1,249,076	5,552,184	6,801,260	1,170,010	5,241,747	6,411,757	94.3
外国人宿泊										359,839			201,154	55.9

(注) 外国人客は合計の内数である。

(単位:人、%)

県内客			県外客			合 計		
平成20年	平成21年	対前年比	平成20年	平成21年	対前年比	平成20年	平成21年	対前年比
1,238,242	1,359,415	109.8	4,479,758	4,122,585	92.0	5,718,000	5,482,000	95.9
7,484,648	7,617,462	101.8	9,627,716	9,745,239	101.2	17,112,364	17,362,701	101.5
2,419,755	2,475,287	102.3	1,467,652	1,501,020	102.3	3,887,407	3,976,307	102.3
2,091,674	2,058,808	98.4	1,877,668	1,763,081	93.9	3,969,342	3,821,889	96.3
2,604,847	2,728,927	104.8	3,878,588	3,844,898	99.1	6,483,435	6,573,825	101.4
5,356,769	5,891,508	110.0	2,211,457	2,090,225	94.5	7,568,226	7,981,733	105.5
2,661,806	2,785,308	104.6	524,270	549,588	104.8	3,186,076	3,334,896	104.7
1,894,379	2,024,240	106.9	945,222	1,096,642	116.0	2,839,601	3,120,882	109.9
1,306,735	1,596,417	122.2	346,121	345,061	99.7	1,652,856	1,941,478	117.5
3,069,545	2,864,017	93.3	608,772	660,711	108.5	3,678,317	3,524,728	95.8
1,581,373	1,642,940	103.9	438,499	445,622	101.6	2,019,872	2,088,562	103.4
31,709,773	33,044,329	104.2	26,405,723	26,164,672	99.1	58,115,496	59,209,001	101.9
						359,839	201,154	55.9

(2) 観光客総数における各地域の占める割合

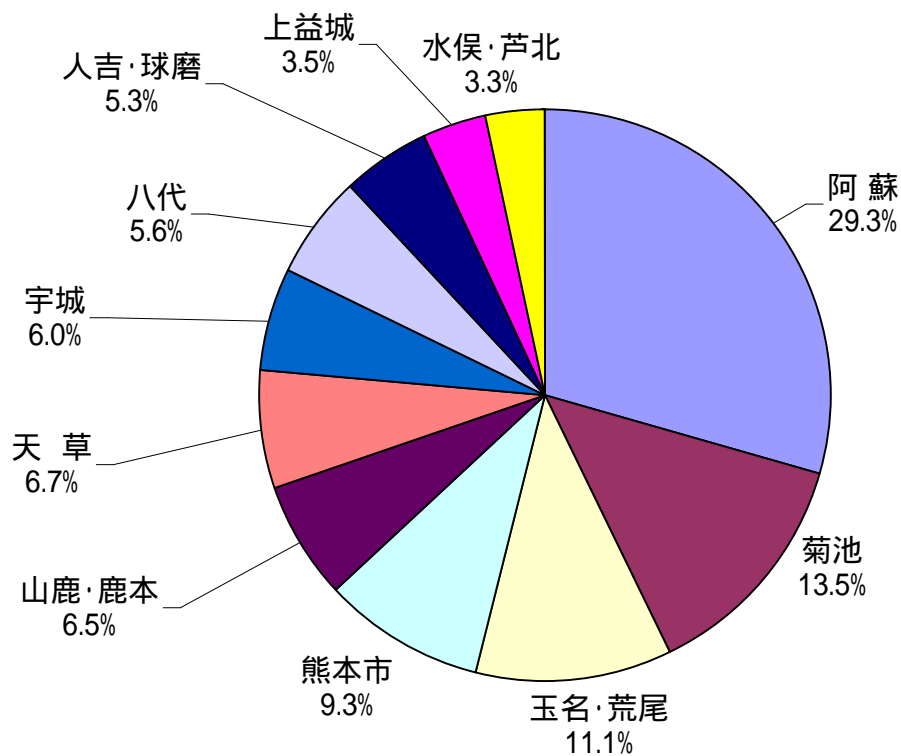

(3) 宿泊客総数における各地域の占める割合

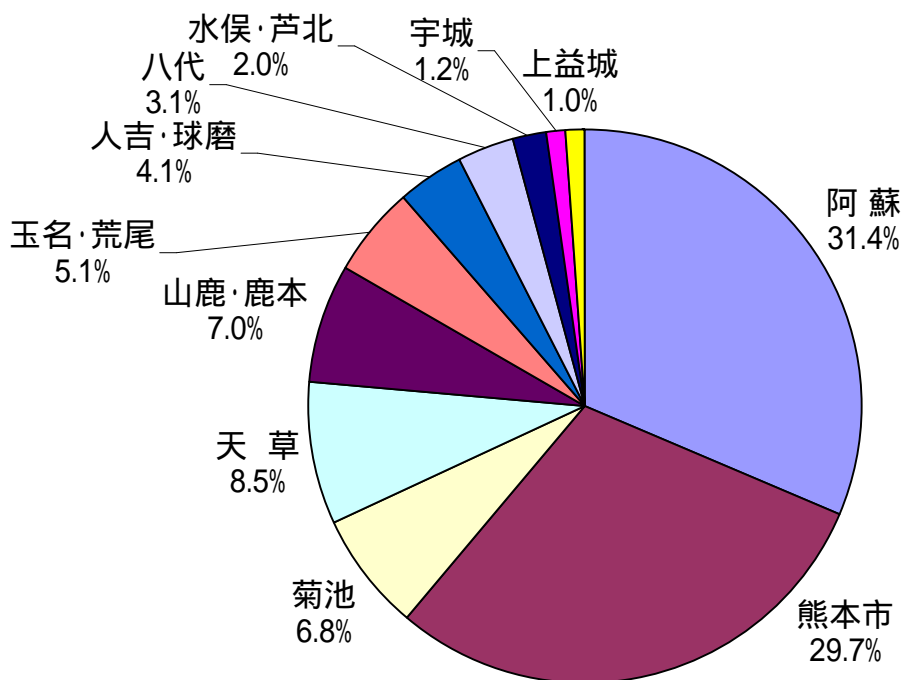

(4) 地域別にみる宿泊客・日帰り客の割合

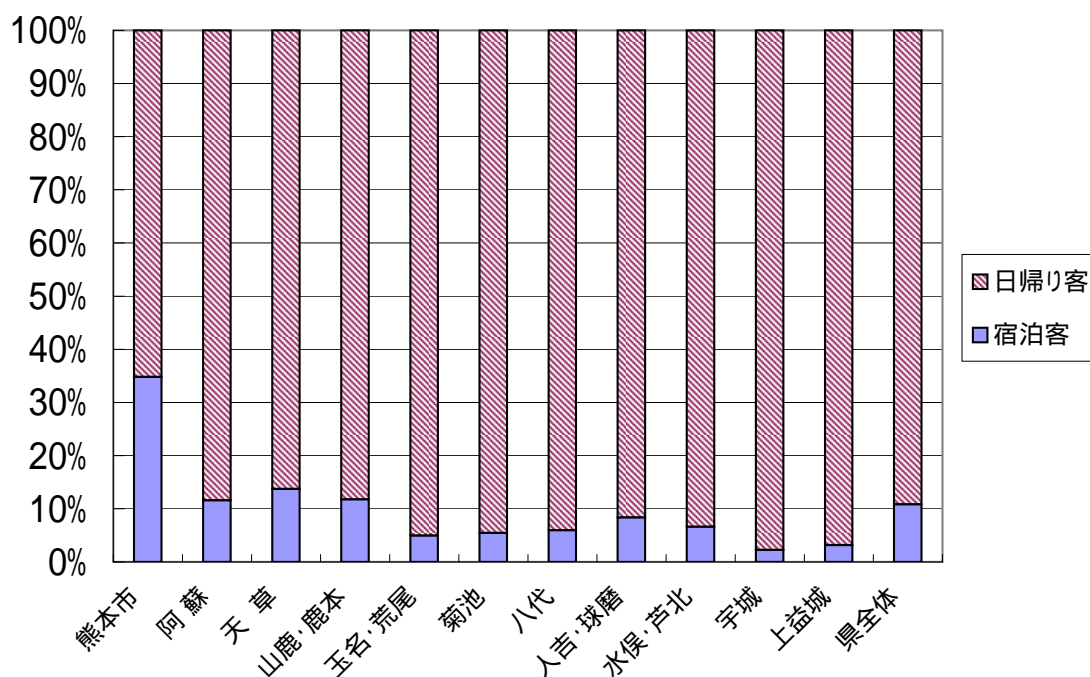

(5) 地域別にみる県内観光客・県外観光客の割合

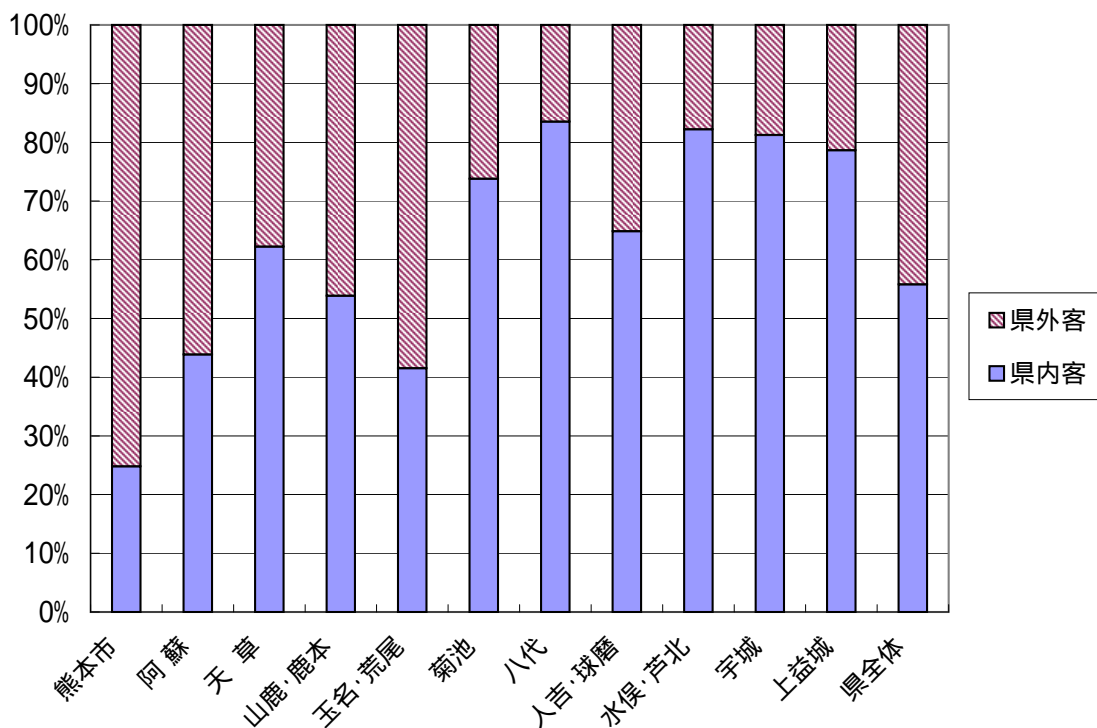

(6) 月別・地域別観光客数

	1 月	2 月	3 月	4 月	5 月	6 月
熊本市	426,501	390,867	771,867	455,553	596,989	317,957
日帰り客	286,909	252,795	619,045	324,424	426,922	178,646
宿泊客	139,592	138,072	152,822	131,129	170,067	139,311
阿蘇地域	1,013,690	816,880	1,318,095	1,441,491	1,783,329	1,276,462
日帰り客	906,379	712,796	1,142,195	1,282,944	1,586,707	1,157,950
宿泊客	107,311	104,084	175,900	158,547	196,622	118,512
天草地域	252,340	218,197	293,681	307,815	420,720	267,837
日帰り客	222,349	185,180	246,982	260,453	362,720	229,383
宿泊客	29,991	33,017	46,699	47,362	58,000	38,454
山鹿・鹿本地域	270,767	255,491	318,627	342,646	374,265	260,187
日帰り客	240,511	223,049	289,235	314,337	334,652	236,656
宿泊客	30,256	32,442	29,392	28,309	39,613	23,531
玉名・荒尾地域	724,018	404,636	636,000	570,499	770,226	514,726
日帰り客	701,868	384,512	606,180	544,689	738,016	495,287
宿泊客	22,150	20,124	29,820	25,810	32,210	19,439
菊池地域	590,909	710,973	630,006	681,588	832,567	539,686
日帰り客	561,527	680,874	593,069	645,735	788,666	511,042
宿泊客	29,382	30,099	36,937	35,853	43,901	28,644
八代地域	194,028	197,414	234,763	226,643	354,934	204,676
日帰り客	179,871	183,270	217,028	214,432	336,450	189,826
宿泊客	14,157	14,144	17,735	12,211	18,484	14,850
人吉・球磨地域	231,472	211,109	320,936	274,788	319,618	186,301
日帰り客	216,225	194,702	297,622	256,227	294,217	168,671
宿泊客	15,247	16,407	23,314	18,561	25,401	17,630
水俣・芦北地域	102,972	101,578	133,259	138,991	248,181	146,019
日帰り客	96,299	92,658	123,578	130,126	235,344	137,008
宿泊客	6,673	8,920	9,681	8,865	12,837	9,011
宇城地域	297,980	241,534	358,385	331,862	312,095	260,423
日帰り客	292,733	236,419	352,285	324,982	304,007	254,285
宿泊客	5,247	5,115	6,100	6,880	8,088	6,138
上益城地域	162,097	117,502	127,496	125,477	173,995	131,320
日帰り客	158,811	115,152	123,369	121,314	168,455	127,774
宿泊客	3,286	2,350	4,127	4,163	5,540	3,546
合計	4,266,774	3,666,181	5,143,115	4,897,353	6,186,919	4,105,594
日帰り客	3,863,482	3,261,407	4,610,588	4,419,663	5,576,156	3,686,528
宿泊客	403,292	404,774	532,527	477,690	610,763	419,066
外国人宿泊客	17,462	16,259	18,239	17,834	13,128	9,693

(注)外国人客は合計の内数である

(單位:人)

7 月	8 月	9 月	10 月	11 月	12 月	合 計
296,576	481,868	482,416	502,697	510,924	247,785	5,482,000
136,472	280,929	289,421	327,421	350,174	101,411	3,574,569
160,104	200,939	192,995	175,276	160,750	146,374	1,907,431
1,431,968	2,116,591	1,796,295	1,658,012	1,681,952	1,027,936	17,362,701
1,261,735	1,814,123	1,610,193	1,490,453	1,497,312	887,838	15,350,625
170,233	302,468	186,102	167,559	184,640	140,098	2,012,076
378,316	636,276	344,665	303,701	315,607	237,152	3,976,307
327,395	571,085	296,781	257,053	266,893	204,619	3,430,893
50,921	65,191	47,884	46,648	48,714	32,533	545,414
261,177	595,852	293,744	290,162	312,793	246,178	3,821,889
232,012	488,118	267,068	259,472	272,705	214,674	3,372,489
29,165	107,734	26,676	30,690	40,088	31,504	449,400
420,016	626,693	488,206	489,455	495,115	434,235	6,573,825
397,354	583,126	464,145	460,699	465,106	405,213	6,246,195
22,662	43,567	24,061	28,756	30,009	29,022	327,630
556,724	866,524	614,603	670,245	794,795	493,113	7,981,733
520,895	817,074	575,420	634,260	756,572	461,325	7,546,459
35,829	49,450	39,183	35,985	38,223	31,788	435,274
219,421	317,213	287,928	448,870	425,201	223,805	3,334,896
205,015	294,430	270,217	431,791	406,124	207,384	3,135,838
14,406	22,783	17,711	17,079	19,077	16,421	199,058
233,922	336,126	282,124	293,374	269,484	161,628	3,120,882
213,163	303,993	257,542	270,004	244,073	143,650	2,860,089
20,759	32,133	24,582	23,370	25,411	17,978	260,793
196,608	277,167	170,098	155,149	146,616	124,840	1,941,478
183,096	260,814	155,032	144,299	136,997	117,482	1,812,733
13,512	16,353	15,066	10,850	9,619	7,358	128,745
235,236	291,374	289,902	343,357	331,269	231,311	3,524,728
226,759	281,357	282,888	337,145	325,330	226,672	3,444,862
8,477	10,017	7,014	6,212	5,939	4,639	79,866
151,124	368,963	235,380	183,069	194,176	117,963	2,088,562
145,829	355,130	227,020	176,787	189,302	113,549	2,022,492
5,295	13,833	8,360	6,282	4,874	4,414	66,070
4,381,088	6,914,647	5,285,361	5,338,091	5,477,932	3,545,946	59,209,001
3,849,725	6,050,179	4,695,727	4,789,384	4,910,588	3,083,817	52,797,244
531,363	864,468	589,634	548,707	567,344	462,129	6,411,757
16,114	23,176	10,793	15,463	19,936	23,057	201,154

(6 -)観光客数の月別推移

単位:万人

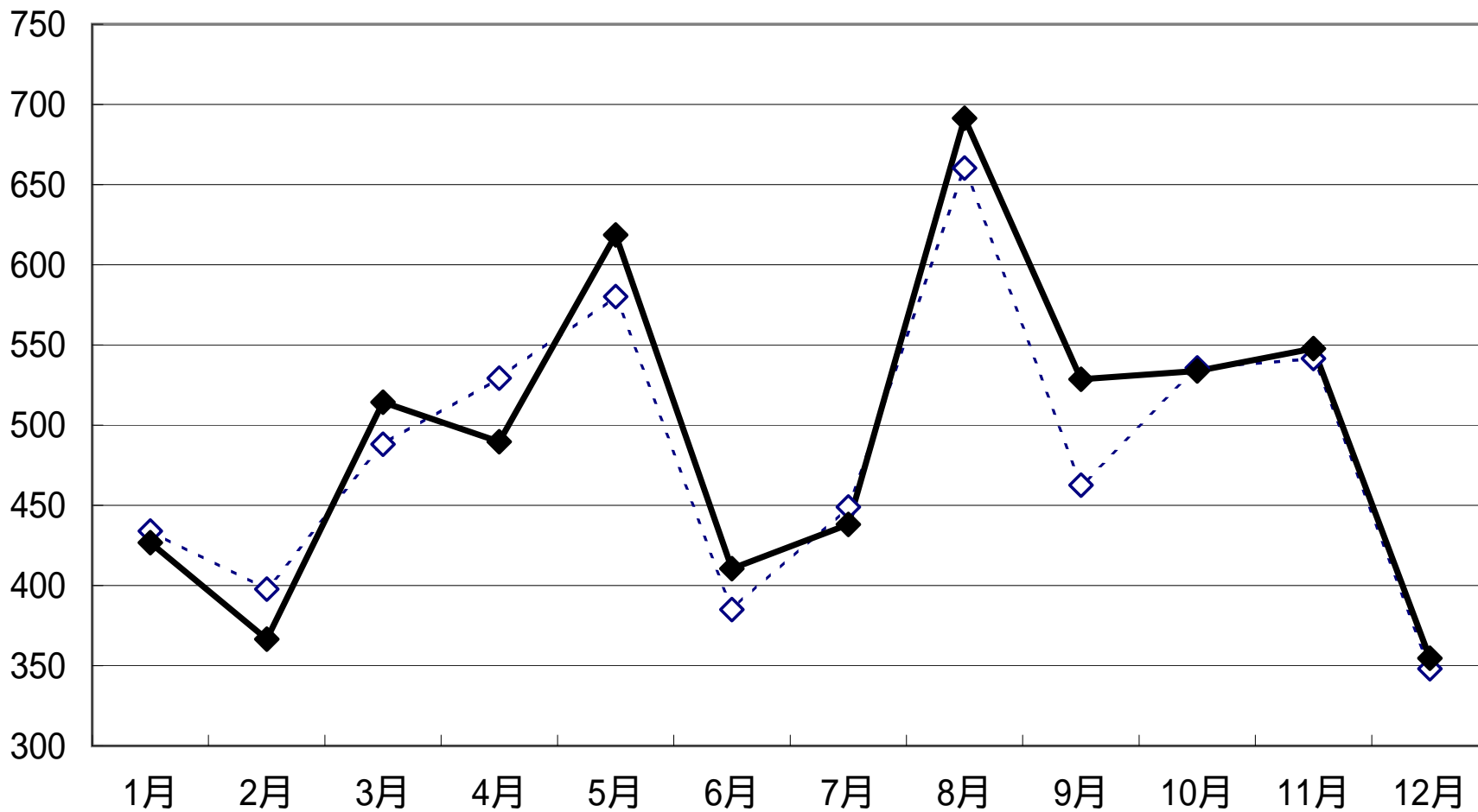

---◇--- H20 —◆— H21

(6 -) 外国人宿泊客の月別推移

単位:人

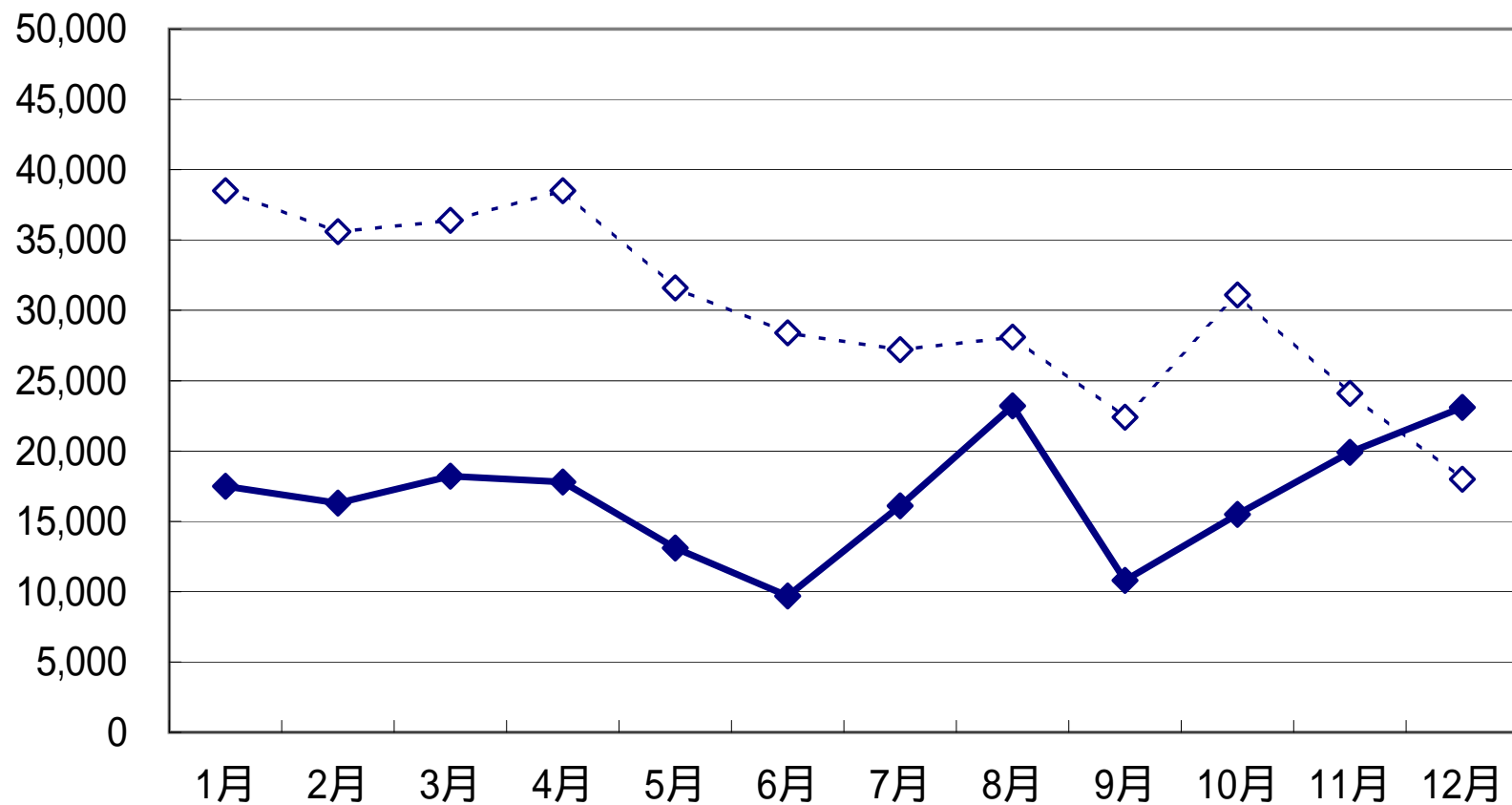

---◇--- H20 —◆— H21

(7) 月別・地域別 県内県外別客観光客数

	1 月	2 月	3 月	4 月	5 月	6 月
熊本市	426,501	390,867	771,867	455,553	596,989	317,957
県内	105,772	96,815	191,423	112,977	148,053	78,853
県外	320,729	294,052	580,444	342,576	448,936	239,104
阿蘇地域	1,013,690	816,880	1,318,095	1,441,491	1,783,329	1,276,462
県内	462,199	374,904	599,233	611,453	805,428	589,127
県外	551,491	441,976	718,862	830,038	977,901	687,335
天草地域	252,340	218,197	293,681	307,815	420,720	267,837
県内	163,938	136,927	177,945	182,806	239,825	167,559
県外	88,402	81,270	115,736	125,009	180,895	100,278
山鹿・鹿本地域	270,767	255,491	318,627	342,646	374,265	260,187
県内	153,986	138,284	174,947	188,847	202,398	139,099
県外	116,781	117,207	143,680	153,799	171,867	121,088
玉名・荒尾地域	724,018	404,636	636,000	570,499	770,226	514,726
県内	351,285	183,146	269,764	245,032	280,070	194,519
県外	372,733	221,490	366,236	325,467	490,156	320,207
菊池地域	590,909	710,973	630,006	681,588	832,567	539,686
県内	433,566	578,729	461,997	486,103	606,257	399,507
県外	157,343	132,244	168,009	195,485	226,310	140,179
八代地域	194,028	197,414	234,763	226,643	354,934	204,676
県内	171,380	171,969	205,023	199,082	293,324	179,634
県外	22,648	25,445	29,740	27,561	61,610	25,042
人吉・球磨地域	231,472	211,109	320,936	274,788	319,618	186,301
県内	158,476	140,607	220,234	187,522	190,892	129,355
県外	72,996	70,502	100,702	87,266	128,726	56,946
水俣・芦北地域	102,972	101,578	133,259	138,991	248,181	146,019
県内	81,843	82,009	106,205	115,770	201,209	127,304
県外	21,129	19,569	27,054	23,221	46,972	18,715
宇城地域	297,980	241,534	358,385	331,862	312,095	260,423
県内	231,692	193,222	278,672	276,830	252,561	220,353
県外	66,288	48,312	79,713	55,032	59,534	40,070
上益城地域	162,097	117,502	127,496	125,477	173,995	131,320
県内	135,134	96,994	97,326	98,416	128,898	106,307
県外	26,963	20,508	30,170	27,061	45,097	25,013
合計	4,266,774	3,666,181	5,143,115	4,897,353	6,186,919	4,105,594
県内	2,449,271	2,193,606	2,782,769	2,704,838	3,348,915	2,331,617
県外	1,817,503	1,472,575	2,360,346	2,192,515	2,838,004	1,773,977

(単位:人)

7 月	8 月	9 月	10 月	11 月	12 月	合 計
296,576	481,868	482,416	502,697	510,924	247,785	5,482,000
73,551	119,503	119,639	124,669	126,709	61,451	1,359,415
223,025	362,365	362,777	378,028	384,215	186,334	4,122,585
1,431,968	2,116,591	1,796,295	1,658,012	1,681,952	1,027,936	17,362,701
648,655	915,656	758,610	708,285	690,639	453,273	7,617,462
783,313	1,200,935	1,037,685	949,727	991,313	574,663	9,745,239
378,316	636,276	344,665	303,701	315,607	237,152	3,976,307
247,173	419,750	207,243	184,153	192,975	154,993	2,475,287
131,143	216,526	137,422	119,548	122,632	82,159	1,501,020
261,177	595,852	293,744	290,162	312,793	246,178	3,821,889
142,737	315,210	155,045	149,670	166,903	131,682	2,058,808
118,440	280,642	138,699	140,492	145,890	114,496	1,763,081
420,016	626,693	488,206	489,455	495,115	434,235	6,573,825
177,420	245,692	193,725	203,047	200,720	184,508	2,728,927
242,596	381,001	294,481	286,408	294,395	249,728	3,844,898
556,724	866,524	614,603	670,245	794,795	493,113	7,981,733
414,288	626,102	440,308	498,326	576,829	369,496	5,891,508
142,436	240,422	174,295	171,919	217,966	123,617	2,090,225
219,421	317,213	287,928	448,870	425,201	223,805	3,334,896
194,196	271,031	251,839	343,239	308,310	196,281	2,785,308
25,225	46,182	36,089	105,631	116,891	27,524	549,588
233,922	336,126	282,124	293,374	269,484	161,628	3,120,882
144,524	207,473	175,902	180,477	168,247	120,531	2,024,240
89,398	128,653	106,222	112,897	101,237	41,097	1,096,642
196,608	277,167	170,098	155,149	146,616	124,840	1,941,478
161,973	220,357	139,975	130,582	122,346	106,844	1,596,417
34,635	56,810	30,123	24,567	24,270	17,996	345,061
235,236	291,374	289,902	343,357	331,269	231,311	3,524,728
194,489	243,385	239,536	277,950	264,668	190,659	2,864,017
40,747	47,989	50,366	65,407	66,601	40,652	660,711
151,124	368,963	235,380	183,069	194,176	117,963	2,088,562
114,384	304,568	170,611	142,781	147,641	99,880	1,642,940
36,740	64,395	64,769	40,288	46,535	18,083	445,622
4,381,088	6,914,647	5,285,361	5,338,091	5,477,932	3,545,946	59,209,001
2,513,390	3,888,727	2,852,433	2,943,179	2,965,987	2,069,598	33,044,329
1,867,698	3,025,920	2,432,928	2,394,912	2,511,945	1,476,349	26,164,672

(8) 過去10年間の地域別観光客数

		12年	13年	14年	15年	16年
熊本市	本市	4,448,000	4,511,000	4,457,000	4,224,000	4,125,000
	日帰り客	2,572,700	2,608,200	2,632,500	2,487,700	2,382,000
	宿泊客	1,875,300	1,902,800	1,824,500	1,736,300	1,743,000
阿蘇地域	阿蘇地域	16,843,600	17,918,700	18,890,800	19,060,400	18,425,700
	日帰り客	14,819,600	15,691,900	16,576,500	16,839,900	16,362,300
	宿泊客	2,024,000	2,226,800	2,314,300	2,220,500	2,063,400
天草地域	天草地域	4,547,400	4,756,300	4,632,700	4,597,000	4,076,000
	日帰り客	3,872,400	4,025,500	3,915,800	3,903,700	3,436,500
	宿泊客	675,000	730,800	716,900	693,300	639,500
山鹿・鹿本地域	山鹿・鹿本地域	4,056,300	4,258,700	4,435,100	4,503,700	4,532,300
	日帰り客	3,544,100	3,742,000	3,929,000	4,005,600	4,015,100
	宿泊客	512,200	516,700	506,100	498,100	517,100
玉名・荒尾地域	玉名・荒尾地域	8,797,200	8,560,300	8,434,200	8,318,900	7,925,500
	日帰り客	8,438,900	8,198,200	8,106,700	8,010,300	7,617,300
	宿泊客	358,300	362,100	327,400	308,500	308,100
菊池地域	菊池地域	6,704,400	7,329,200	8,607,800	9,202,600	9,660,600
	日帰り客	6,363,600	6,963,800	8,252,300	8,820,800	9,265,000
	宿泊客	340,800	365,400	355,500	381,700	395,600
八代地域	八代地域	1,706,700	1,823,400	2,371,000	2,533,700	2,669,400
	日帰り客	1,460,900	1,576,800	2,152,000	2,328,600	2,448,600
	宿泊客	245,800	246,600	219,100	205,100	220,700
人吉・球磨地域	人吉・球磨地域	2,721,100	2,705,400	2,829,800	2,905,600	2,789,000
	日帰り客	2,463,700	2,443,700	2,548,800	2,642,900	2,544,300
	宿泊客	257,400	261,700	281,000	262,700	244,600
水俣・芦北地域	水俣・芦北地域	1,745,500	1,727,000	1,648,600	1,736,000	1,799,700
	日帰り客	1,525,400	1,506,200	1,422,900	1,528,700	1,620,500
	宿泊客	220,100	220,800	225,600	207,400	179,200
宇城地域	宇城地域	3,413,000	3,578,600	3,760,100	3,597,200	3,547,200
	日帰り客	3,328,100	3,485,000	3,668,000	3,502,900	3,444,700
	宿泊客	84,900	93,600	92,100	94,300	102,500
上益城地域	上益城地域	1,706,300	1,691,200	2,026,300	1,871,300	2,296,400
	日帰り客	1,624,900	1,618,400	1,942,000	1,789,500	2,221,200
	宿泊客	81,400	72,800	84,300	81,800	75,300
合計	合計	56,689,500	58,859,800	62,093,300	62,550,500	61,846,800
	日帰り客	50,014,300	51,859,700	55,146,400	55,860,700	55,357,700
	宿泊客	6,675,200	7,000,100	6,946,800	6,689,800	6,489,000
	県内	30,077,500	31,491,700	33,573,400	34,508,400	34,566,800
	県外	26,612,000	27,368,100	28,519,900	28,247,700	27,280,000
外国人宿泊客		81,539	83,815	117,033	147,248	169,012

(注) 外国人客は合計の内数である。

日帰り客及び観光客総数の対前年比は、前年の集計値を現行集計基準に置き換えたものとの比較値である。

(单位:人、%)

17年	18年	19年	20年	21年	对前年比
4,115,000	4,292,000	4,670,000	5,718,000	5,482,000	95.9
2,357,600	2,448,800	2,718,100	3,642,900	3,574,569	98.1
1,757,400	1,843,200	1,951,900	2,075,100	1,907,431	91.9
18,356,700	18,515,600	18,645,600	17,112,400	17,362,701	101.5
16,362,100	16,385,700	16,355,400	15,016,300	15,350,625	102.2
1,994,600	2,129,800	2,290,200	2,096,000	2,012,076	96.0
4,127,600	4,090,200	4,101,000	3,887,400	3,976,307	102.3
3,495,300	3,494,100	3,510,900	3,361,000	3,430,893	102.1
632,300	596,000	590,100	526,400	545,414	103.6
4,369,400	4,277,100	4,143,200	3,969,300	3,821,889	96.3
3,863,700	3,784,800	3,647,400	3,476,500	3,372,489	97.0
505,700	492,300	495,800	492,800	449,400	91.2
7,696,300	7,323,000	7,332,700	6,483,400	6,573,825	101.4
7,401,200	7,006,600	7,016,400	6,178,000	6,246,195	101.1
295,200	316,400	316,200	305,400	327,630	107.3
9,627,700	10,373,400	10,450,800	7,568,200	7,981,733	105.5
9,211,700	9,863,700	9,922,500	7,023,400	7,546,459	107.4
416,000	509,700	528,300	544,800	435,274	79.9
2,509,500	2,492,000	2,783,600	3,186,100	3,334,896	104.7
2,293,700	2,294,500	2,589,700	2,979,800	3,135,838	105.2
215,700	197,500	193,900	206,300	199,058	96.5
2,899,600	2,816,300	2,690,200	2,839,600	3,120,882	109.9
2,643,500	2,560,000	2,445,800	2,584,100	2,860,089	110.7
256,100	256,300	244,300	255,500	260,793	102.1
1,727,000	1,769,000	1,581,000	1,652,900	1,941,478	117.5
1,548,700	1,617,100	1,438,500	1,510,700	1,812,733	120.0
178,400	151,900	142,400	142,100	128,745	90.6
3,474,800	3,804,300	4,041,300	3,678,300	3,524,728	95.8
3,376,900	3,717,900	3,954,600	3,590,500	3,444,862	95.9
97,900	86,400	86,700	87,800	79,866	91.0
2,293,200	2,310,500	2,208,000	2,019,900	2,088,562	103.4
2,217,900	2,238,500	2,138,700	1,950,900	2,022,492	103.7
75,300	72,000	69,400	68,900	66,070	95.9
61,196,900	62,063,300	62,647,400	58,115,500	59,209,001	101.9
54,772,200	55,411,800	55,738,100	51,314,200	52,797,244	102.9
6,424,600	6,651,500	6,909,300	6,801,300	6,411,757	94.3
34,454,200	35,476,400	34,973,500	31,709,800	33,044,329	104.2
26,742,700	26,653,000	27,673,900	26,405,700	26,164,672	99.1
182,009	297,172	398,377	359,800	201,154	55.9

観光客総数
日帰り客数
(単位:万人)

(8 -) 過去10年間の観光客数推移

宿泊客数
(単位:万人)

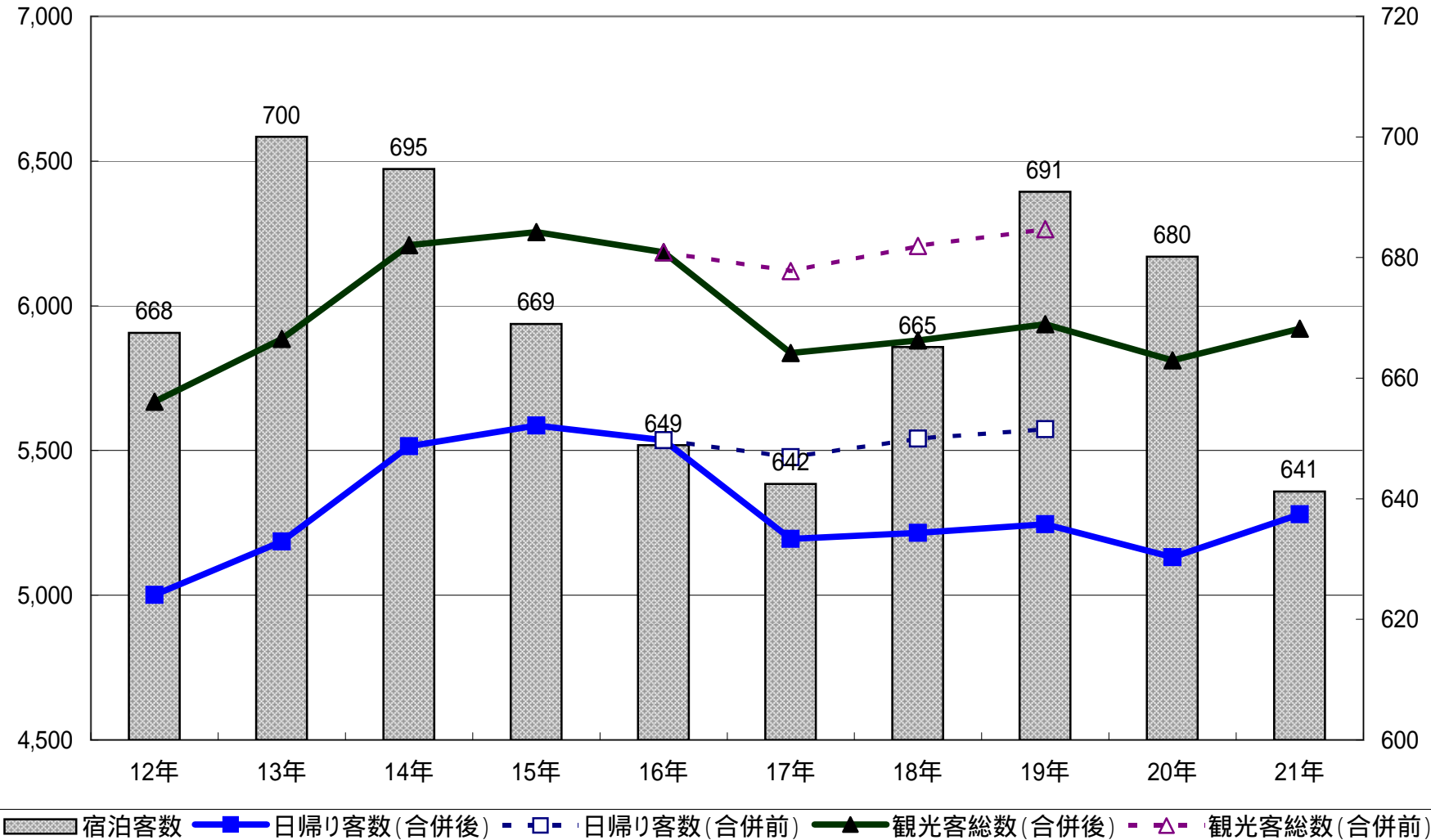

単位:万人

(8-) 過去10年間の地域別宿泊客数の推移

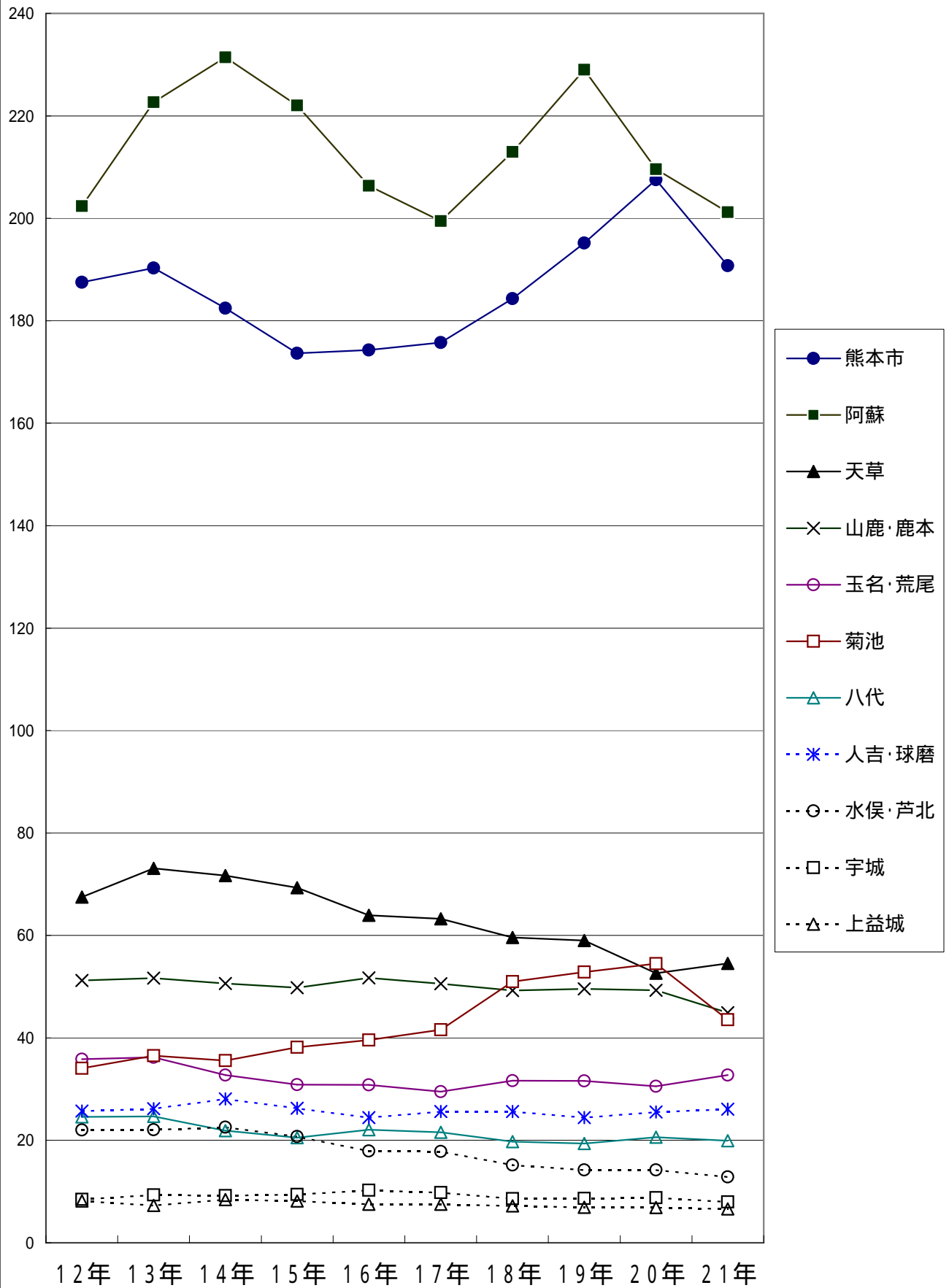

(9) 過去10年間の外国人宿泊客の国・地域別推計

地域	国・地域等	平成12年	平成13年	平成14年	平成15年	平成16年
北アメリカ	アメリカ合衆国	6,246	7,508	6,748	7,572	8,792
	カナダ	312	803	879	192	865
中・南 アメリカ	メキシコ	165	311	330	156	83
	その他	646	583	525	216	366
ヨーロッパ	イギリス	919	690	621	472	1,251
	フランス	312	344	436	309	685
	ドイツ	846	1,432	933	642	1,395
	イタリア	94	176	142	118	269
	オランダ	117	174	123	68	364
	スイス	334	96	48	28	145
	スウェーデン	63	80	39	129	290
	旧ソビエト連邦	1,240	989	335	334	625
	その他	1,299	2,785	1,422	1,088	1,913
アジア	中国	1,649	1,482	3,714	2,657	5,150
	台湾	22,991	23,363	24,426	38,460	30,447
	香港	18,631	10,881	11,639	6,809	3,998
	大韓民国	23,276	28,860	59,741	85,214	99,011
	フィリピン	150	145	49	130	829
	インド	190	165	75	26	112
	タイ	78	163	168	201	532
	インドネシア	89	189	129	94	171
	マレーシア	99	429	858	237	3,341
	シンガポール		463	292	249	1,127
	その他	926	654	2,723	1,276	1,170
オセアニア	オーストラリア	223	312	306	329	651
	その他	165	103	70	52	185
アフリカ		223	176	86	36	113
その他(不明)		256	460	176	154	5,132
合計		81,539	83,815	117,033	147,248	169,012

(単位:人)

平成17年	平成18年	平成19年	平成20年	平成21年		比較(%)	
				宿泊客数	構成比(%)	21年/20年	21年/12年
9,590	14,520	7,429	8,677	5,693	2.8%	65.6%	91.1%
417	704	536	554	388	0.2%	70.0%	124.4%
55	88	53	34	15	0.0%	44.1%	9.1%
299	250	1,271	754	639	0.3%	84.7%	98.9%
1,242	1,167	1,227	1,409	1,063	0.5%	75.4%	115.7%
785	928	1,131	1,239	1,226	0.6%	99.0%	392.9%
1,288	1,877	2,237	2,554	1,831	0.9%	71.7%	216.4%
111	150	393	233	272	0.1%	116.7%	289.4%
238	387	469	563	513	0.3%	91.1%	438.5%
284	308	331	350	390	0.2%	111.4%	116.8%
204	109	201	81	58	0.0%	71.6%	92.1%
503	43	904	202	362	0.2%	179.2%	29.2%
1,231	1,688	1,629	1,981	1,961	1.0%	99.0%	151.0%
3,585	6,726	7,892	8,701	7,460	3.7%	85.7%	452.4%
39,574	54,319	58,643	56,470	23,005	11.4%	40.7%	100.1%
3,278	9,601	8,746	8,648	8,334	4.1%	96.4%	44.7%
106,728	191,309	286,974	242,511	122,508	60.9%	50.5%	526.3%
690	407	187	641	1,916	1.0%	298.9%	1277.3%
141	94	133	231	236	0.1%	102.2%	124.2%
658	727	2,279	3,339	3,737	1.9%	111.9%	4791.0%
92	125	326	219	417	0.2%	190.4%	468.5%
607	1,095	606	941	389	0.2%	41.3%	392.9%
628	1,818	2,709	3,118	2,707	1.3%	86.8%	-
1,072	623	1,678	602	1,449	0.7%	240.7%	156.5%
913	823	772	777	574	0.3%	73.9%	257.4%
135	602	276	403	222	0.1%	55.1%	134.5%
179	114	54	120	61	0.0%	50.8%	27.4%
7,482	6,570	9,288	14,418	13,735	6.8%	95.3%	-
182,009	297,172	398,374	359,839	201,161	100.0%	55.9%	246.7%

(9 -) 外国人宿泊客数の推移

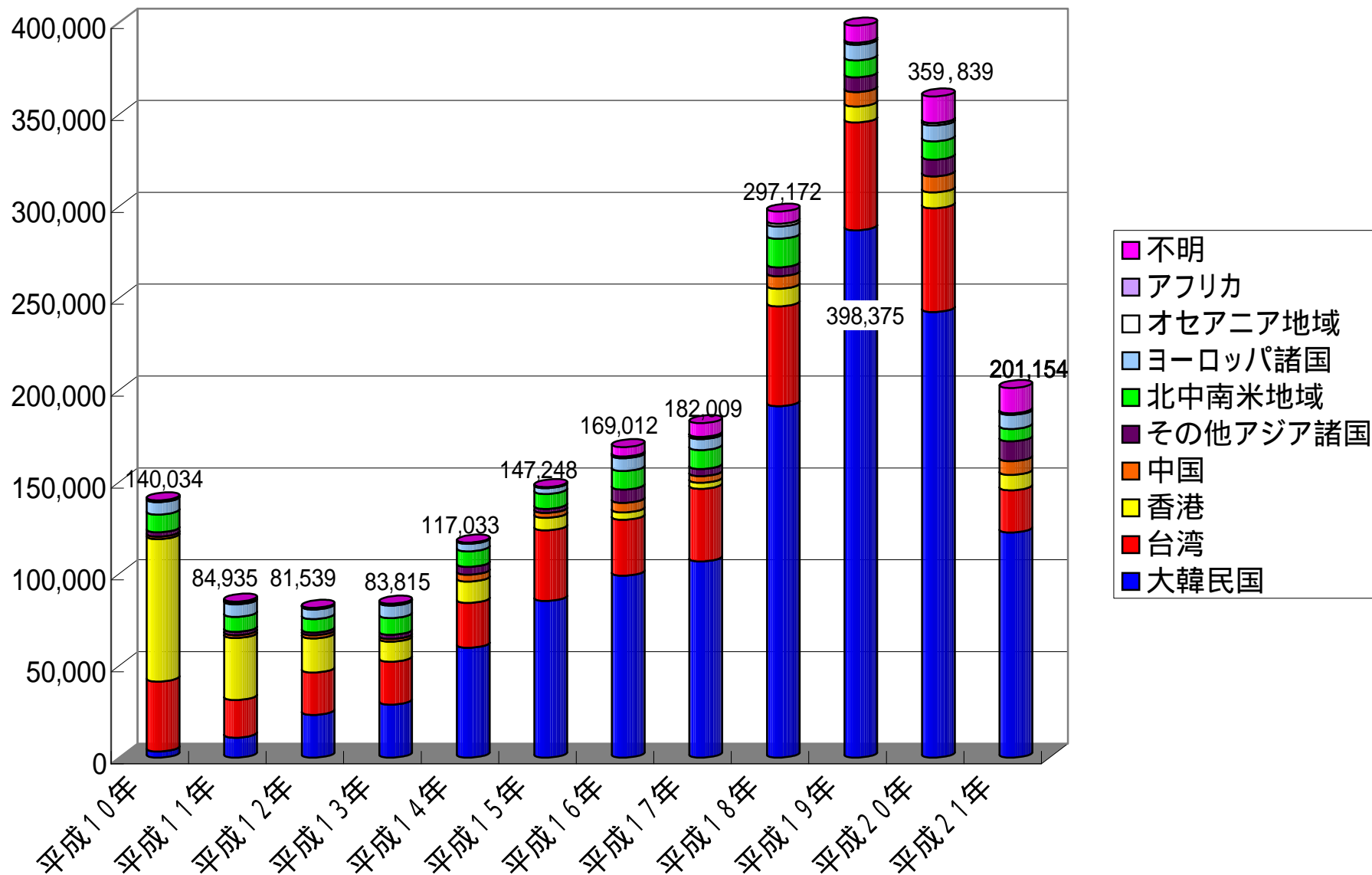

(9 -)地域別外国人宿泊客数

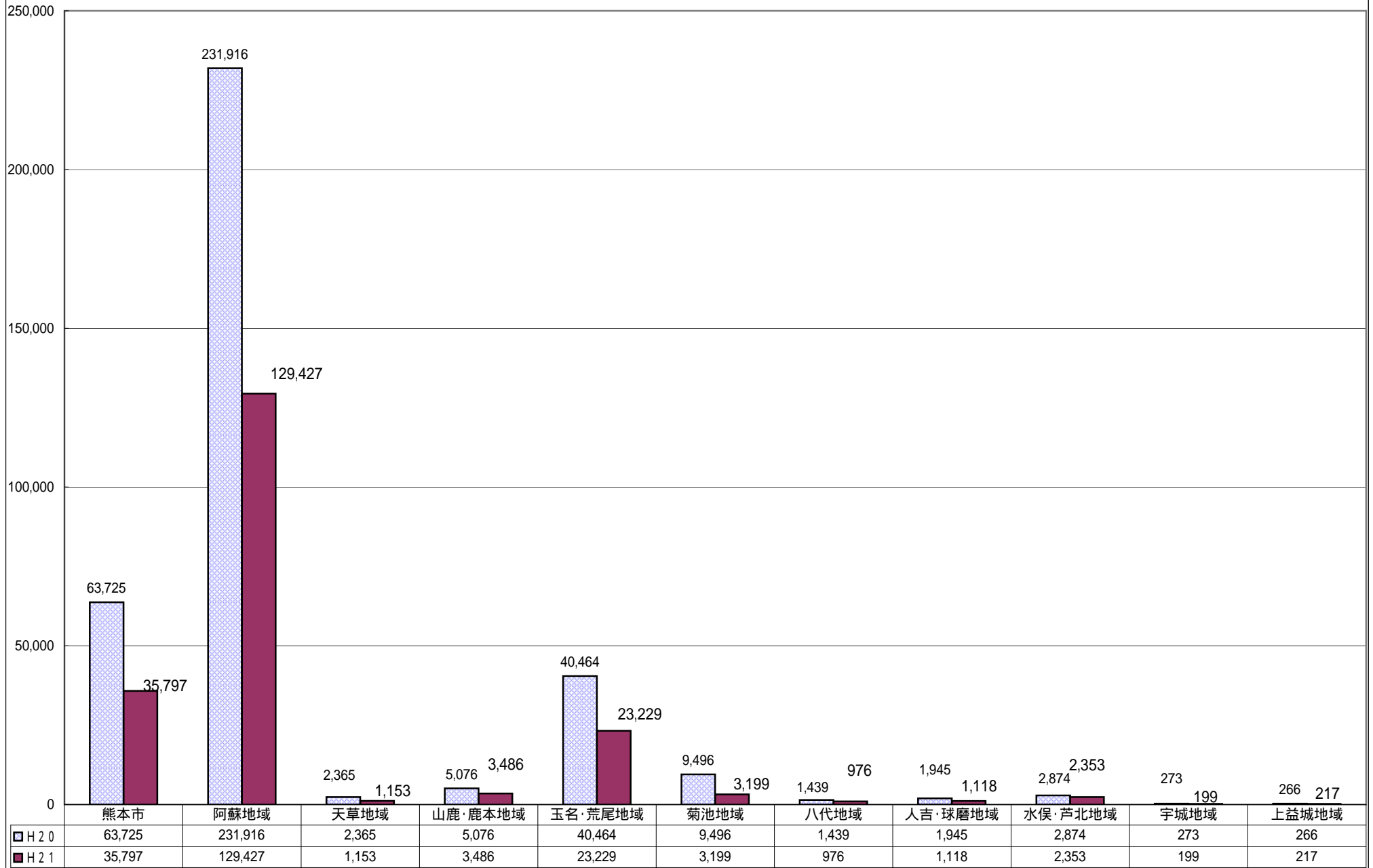

(10)月別・地域別教育旅行宿泊者数

(単位:人)

	1月	2月	3月	4月	5月	6月	7月	8月	9月	10月	11月	12月	合計	前年実績	対前年比
熊本市			1,037	46	1,632	398			161	1,866	662	810	6,612	6,073	108.9%
阿蘇地域	4,943	5,558	3,136	6,919	9,138	4,654	3,022	4,194	4,500	14,885	10,672	9,395	81,016	78,131	103.7%
天草地域			240	209	866	440				355	52	385	2,547	1,491	170.8%
山鹿・ 鹿本地域	80	70	80	361	1,676	726	120	160	74	1,347	1,137	638	6,469	7,409	87.3%
玉名・ 荒尾地域	1,191	511	230	194	3,585	1,113	20		1,100	5,775	5,034	2,538	21,291	17,162	124.1%
菊池地域				134		213				777	25	590	1,739	2,734	63.6%
八代地域	48	18	63	28	28	13	36	41	36	46	35	15	407		#DIV/0!
人吉・ 球磨地域				36	1,281	621	104	23	126				2,191	2,380	92.1%
水俣・ 芦北地域			351	301	84				507	198	227	30	1,698	1,699	99.9%
宇城地域															
上益城地域														34	
合計	6,262	6,157	5,137	8,228	18,290	8,178	3,302	4,418	6,504	25,249	17,844	14,401	123,970	117,113	105.9%

(11) 発地別教育旅行宿泊者数

(単位:人)

	1月	2月	3月	4月	5月	6月	7月	8月	9月	10月	11月	12月	合計	前年実績	対前年比
北海道												118	118		
青森県															
岩手県												33	33	38	86.8%
宮城県												79	79	69	114.5%
秋田県												39	39	44	
山形県															
福島県										628			628	990	63.4%
茨城県										213		440	653	248	263.3%
栃木県			435		99		19			310	278		1,141	1,019	112.0%
群馬県										286			286		
埼玉県					105					270	500	747	1,622	362	448.1%
千葉県		179	98		583					1,496	1,023		3,379	2,434	138.8%
東京都		898	2,063	617	2,173	875	83	20	1,222	3,361	3,596	1,259	16,167	11,802	137.0%
神奈川県			394	104	647	370				225	836	240	2,816	2,797	100.7%
新潟県										248	148		396		
富山県														100	
石川県			668		235				159	357		772	2,191	2,138	102.5%
福井県										327			327	1,133	28.9%
山梨県											115		115	143	80.4%
長野県	2								40	374			416	334	124.6%
岐阜県										138	450		588	517	113.7%
静岡県					208					834	100	170	1,312	1,150	114.1%
愛知県	12					838			357	1,233	732	230	3,402	3,393	100.3%
三重県						248				605			853	1,467	58.1%
滋賀県				404		332				24			760	571	133.1%
京都府					56	175				329	240		800	496	161.3%
大阪府			226	158	252	1,188	1,316	20	454	1,108			4,722	3,934	120.0%
兵庫県			240	1,426	1,294	2,094	44	309	30	223	362	53	6,075	5,953	102.0%
奈良県										350		339	689	150	
和歌山県											420		420		
鳥取県															
島根県															
岡山県				53	3,303					39	15		3,410	3,397	100.4%
広島県					681	394	254	121	31	1,032	659		3,172	2,683	118.2%
山口県					308	7		20					335	341	98.2%
徳島県					423	63	48		72	885	365	110	1,966	1,770	111.1%
香川県				1,611	202					32			1,845	1,503	122.8%
愛媛県				211	772		292			210			1,485	1,070	138.8%
高知県	37			20	68	35				45	109		314	646	48.6%
福岡県	58	36	188	513	168	163	336	1,887	499	376	23	1,339	5,586	2,092	267.0%
佐賀県	12	10	4	713	94				234	31	101		1,199	1,070	112.1%
長崎県	10		2	82	505	94	330	1,080	2,900	1,004	1,062	263	7,332	5,617	130.5%
熊本県	42	29	126	1,822	60	47	87	324	19	44	83	51	2,734	284	962.7%
大分県										67		24	91	64	142.2%
宮崎県		3	17		441		4	2	16	156	129	30	798	835	95.6%
鹿児島県	6	10	33	10	5,252	1,058	60	40	282	6,477	1,827	167	15,222	14,036	108.4%
沖縄県	5,483	4,378			142	127				1,542	4,157	7,013	22,842	25,834	88.4%
外国	600	614	643	484	219	70	429	595	189	370	514	885	5,612	14,589	38.5%
合計	6,262	6,157	5,137	8,228	18,290	8,178	3,302	4,418	6,504	25,249	17,844	14,401	123,970	117,113	105.9%

(12) 観光消費額

	宿泊費 (円)	飲食費 (円)	域内交通費 (円)	商品購入費 (円)	その他 (円)	計 (円)	対前年比	観光消費額 (千円)	総額 (千円)	対前年比
宿泊客	8,528	2,187	1,232	1,457	1,019	14,242	94.8%	91,318,002	276,965,709	102.8%
日帰り客		1,114	567	881	953	3,516	107.8%	185,647,706		

観光消費額の推移

(単位: 億円)

(H17～H19の日帰り客の観光消費額は、H17年1月1日現在の市町村単位での集計値を、平成21年12月31日現在の市町村単位での集計値を基に再計算したものです)

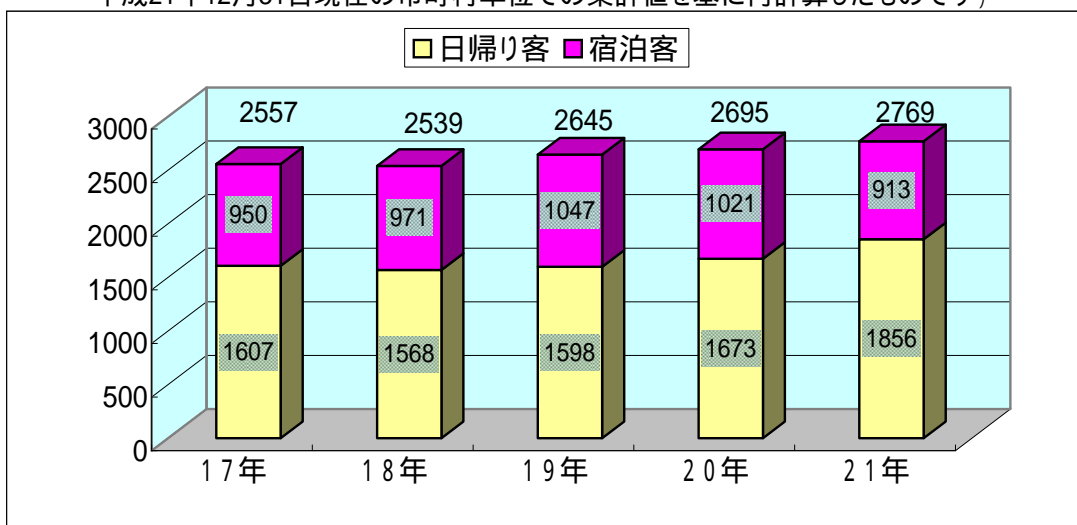

一人あたりの観光消費額の推移

(単位: 円)

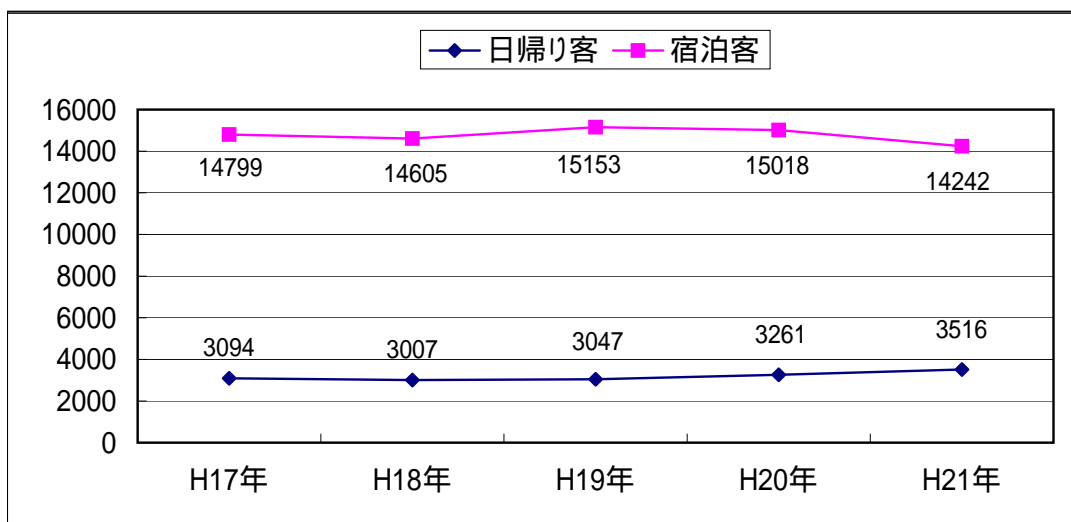



平成22年12月
熊本県商工観光労働部
観光経済交流局
観光交流国際課

22 商 観交国

001